

Paris pour l'Emploi

**450 COLLECTIVITÉS
ET ENTREPRISES**

40 000 EMPLOIS EN DIRECT

9 ET 10 OCTOBRE 2008

CHAMP DE MARS-PLACE JOFFRE

de 9h à 18h

Entrée libre, gratuite,
sans pré-inscription,
se munir de CV.



M 6 8 10 Ecole Militaire / Motte-Picquet Grenelle
RER C Champ de Mars - Tour Eiffel
BUS 28, 42, 69, 80, 82, 87, 92

WWW.PARISEMPOI.ORG
GUIDE PRATIQUE DU CHERCHEUR D'EMPLOI

TOUR EIFFEL



G65 PARISIEN EMPLOI

ENTRÉE CANDIDATS

AVENUE FRÉDÉRIC LE PLAY / AVENUE DE LA BOURDONNAIS

COMMISSARIAT GÉNÉRAL

ACCUEIL 3

EXPOSANTS TRAVAILLEURS HANDICAPÉS

CANDIDATS

AVENUE ÉMILE ACOLLAS / AVENUE DE SUFFREN

ENTRÉE CANDIDATS

G00/G02/G03 CPLU INFO STA REBOND	G04 DEF	G06 LE MONTEUR	G08 SIAAP	G10/G12 VEOLIA ENVIRONNEMENT	G14/G16 RESEAU DE TRANSPORT D'ÉLECTRICITÉ	G18 EDF	G20 ERDF POLE RH SERVICES	G22 CAFMAS IDF / FCGE	G24 CERTEX	G26 SECURITAS	G28 MAIRE DE COURBEVOIE	G30 MAIRE DE BAGNEUX	G32 MAIRE DE NANTERRE	G34 MAIRE DE BULLAUCOURT	G36 MAIRE D'ASNIÈRES SUR SEINE	G38 MAIRE DE SAINT-CLOUD	G40 DESCOURS & CABAUD	G42 HITI	G44 NCH	G46 ALPHA SERVICE DISTRIBUTION	G48 BATEAUX PARISIENS	G50 CENTER PARCS PIERRE & VACANCES	G52 APETITO	G54 CONCORDE HOTELS & RESORTS	G56 CERUS CASINO INA HOTELLERE	G58 L'HOTELLERIE RESTAURATION	G60 FEDERATION DE LA BOUCHÈRE / EPB
<p>G</p> <p>F20^M AREVA G05 DIETSMANN G07 ALBERT & DUVAL G09 EFFEL FORCLUM G11 EFFAGE CONST. EFFAGE TP G13 POCLAIN HYDRAULICS G15 BERTRANDT G17 CARROSSERIE TROUILLET F18 PELUGEOT CITROËN AUTOMOBILES</p> <p>F04 JOHNSON CONTROLS F06 APAVE SOPRAWA F08 THYSSENKRUPP ASCENSEURS F10 ECLEO F12 ERYMA F14 CRIMA F16 CHARLEEN-HOTELS-SE. ROZOSER TALENTS</p> <p>F20^M DERICHE-BOURG G19 SECURIFRANCE G21 POUXPERT G23 GROUPE 4 SECURICOR G25 AXIUS G27 TELERESSOURCES</p> <p>F22 CFA PROPTE F24 RIGS F26 BRINKS F28 TEA (GROUPE BGVE) F30 GORON</p> <p>G29 MAIRE D'OZOR LA FERRIERE G31 MAIRE DE PLAISIR G33 MAIRE DE SURESNES</p> <p>G35 CONSEIL GENERAL DU VAL D'OISE G37 MAIRE DE FOSSES G39 MAIRE D'AUNAY SOUS BOIS</p> <p>F38 MAIRE DE GARGES LES GENESSE F40 MAIRE DE ROSNY SOUS BOIS F42 MAIRE DE VILLIERS SUR MARNE</p> <p>C41/F44 LA PLATEFORME DU BATIMENT G43 CANON G45 REKL G47 KONICA MINOLTA G49 ERRECRUT.COM RECRUITOUR.FR F54 CLUB 3000 TOURS-TRA VACANCES</p> <p>F56 COM-PASS GROUP G51^M GROUPE FLO G53 CITEA G55 GROUPE BERTRAND B58 HOTELS G59/C61 GROUPE HILTON G63/F70 BUFFALO GRILL</p> <p>F58 POMME DE PAN F60 AUTOGRILL F62 RESTECO F64^M STARWOOD HOTELS F66 SYN-HORCAT F68 SRESCO</p>																											
<p>F</p> <p>E02 CEA F01 NORSKO F03 KONE F05 OSEGA AUTOMOTIVE F07 OTIS F09 GEPULSATION (GROUPE EXCENTI) F11 SCHINDLER F13 GTTT E16/E18 SOPHIA CONSEIL</p> <p>E04 SOMARO E06 GROUPE CWH E08 EUROFENNE DE TR. FERROVIAIRES E10 GROUPE NGE E12 BRUNET E14 COFHATIC SERVICES</p> <p>E20 ISS F15 CHARLESTOWN F17 INTERNATIONAL FRANCE F19 SEGA F21 CHATEAUFORM F23 FENELPE</p> <p>E22 PHONE REGIE E24 FACILITIES E26 AVENTIR RH E28 MAHOUA HOTESSES E30 APU</p> <p>F25 CASSE NATIONALE D'ASSUR. VIEILLESSE F27 MAIRE DE BONNEUIL SUR MARNE F29 CONSEIL GENERAL DU VAL DE MARNE</p> <p>E32 ASSEDEC DE PARIS E34/E36 AGENCE NATIONALE POUR L'EMPLOI</p> <p>F31 CG DE SEINE SAINT-DENIS E38/E40/E42/F33/F35 CENTRES DE GESTION DE LA FONCTION PUBLIQUE TERRITORIALE D'ILE-DE-FRANCE</p> <p>F37 LARVYE LA MASON F39 K PARK F41/F43 POMONA F45 ARA E54 UCRA</p> <p>E44 CLEMALOB NATURA EUROPA E46 SIXT E48 GROUPE FRANKIN E50 LOXAM E52 NORBAUTO - DER PARIS</p> <p>E56 KFC F47 FRANCE QUICK F49 BOULANGERIES PAUL F51 HOLIDAY INN F53 EVAN ROYAL RESORT F55 COURTEPAILLE F57/F59/E68/E70 ACCOR</p> <p>E58 RESTALLANCE E60 RESTAURANTS "LA CRÉE & CASA SUD" E62 SCORE SERVICES E64 BROCHE DOREE E66 FRAMPRIX LEADER PRICE</p>																											
<p>E</p> <p>E01^M GROUPE FRALP E03 RAZEL E05 AENA GROUPE CNM E07 HUIS CLOS E09 CEGREIC E11 ASERTEC CHRONO FLEX E13 7 ACCUEIL MAYDAY SECURITE D14/D16 SPE</p> <p>D02 CYCLOCITY JC DE CAUX D04/D06 ETDE (GROUPE BOUYGUES CONSTRUCTION) D08 BENSE D10 PORTALP D12 PEINTRES ET PEN-TURES POUR LA FR.</p> <p>D18/C20 AORIF UNION SOCIALE POUR L'HABITAT IDF E15 ERA CTI E17 DDB GROUPE FRANCE E19 BATIGERE E21 INFINOUB E23 CONF. FRA. COM. INTERENTREPRISES</p> <p>E25/E27/E29/D30/D32/D34 CHAMBRE DE COMMERCE ET D'INDUSTRIE DE PARIS E31/E33/E35/C36/C38/D40 REGION ILE-DE-FRANCE</p> <p>E37/D42 COPY-TOP E39 UNE PIECE EN PLUS E41 KILOUTOU E43 PETIT FORESTER SERVICES E45 EUROPCAR D52 DISNEY-LAND RESORT PARIS</p> <p>D44 ELIS D46 ZENITH INTERNATIONAL D48 CHEVIGNON NAF NAF D50 GEORGES FRANCK</p> <p>D54/D56/E47 SODEXO SODEXO FACILITIES MANAGEMENT E49 FRAMPRIX E51 PICARD LES SURGELES E53 LIDL E55 NATURALIA E57 MONOPRIX E59 COCA-COLA ENTREPRISE</p> <p>D58 ED D60 LA GRANDE RECETTE/ JOUETLAND D62 AELIA D64 RELAY D66 NESPRESSO D68 CARREFOUR HYPERMARCHES</p>																											
<p>D</p> <p>D01 INSYWEB D03 COMUX TECHNOLOGIES ET SERVICES D05 AURAN D07 CORTIX D09 SOGETI D11 EXALANS D13 ECONOCOM MANAGED SERVICES C16 ACCENTURE TECHNOLOGY SOLUTIONS</p> <p>C02 HOREAM C04 NSB C06 TDS C08 SARPENS CONSULTING C10 NAT SYSTEM C12 INCOLOR QUALIS TRAVAIL TEMP. C14 I-HA SOLUTIONS</p> <p>C18 ORANGE-FRANCE TELECOM D15 PARTTEL TELECOM D17 DMF D19 HOTTESON LINE AFIDE D21 GROUPE PAMA PARIS VAL DE LOIRE D23 CARREFOUR EMPLOI MAIRE 7^{ME}</p> <p>C20 AFOINE C22 EUROP ASSISTANCE C24 ADIE C26 GROUPE PREVIOIR C28 MEDIA & PARTNER</p> <p>D25/D27/D29/C32/C34 ASSOCIATIONS DE SERVICES AUX PERSONNES RIVISTES</p> <p>D31/D33/D35/C36/C38/C40 MAIRE DE PARIS</p> <p>D37 GROUPE GR D39^M IDGROUPE D41 MANGO D43 PARASHOP D45 JACQUELINE RIU C52 LA BANQUE POSTALE</p> <p>C42 MANPOWER C44 PROMOD C46 GROUPE ENERGIE INTERIA C48 NEWLOOK C50 MIM</p> <p>C54/C56/D47 GROUPE LA POSTE D49 COMFORAMA D51 MAISONS DU MONDE D53 CASTORAMA D55 HYGENA D57 LEROY MERLIN C68 REUSSIR L'EXPRESS LE FIGARO</p>																											
<p>C</p> <p>B02 MAN-CHÊTE PUBLICITE C01 AFICAL C03 ADVIZ C05 CEGD C07 AUBAY C09 RSC GROUP C11 AXE CIBLES C13 GROUPE EURLOG B18 INRA</p> <p>B04/B06 DAFCO B08 CFA SACEF B10 CABINET SIMBG B12 FOCOP B14/B16 CEFA - CFA GROUPE ICS</p> <p>B00/B22 BNP PARIBAS C15 GROUPE IMT / ERP C17 AMERICAN EXPRESS CHANGE C19 GROUPE SEGULA TECHNOLOGIES C21 BANQUE POPULAIRE C23/830 WANAUJOU.COM</p> <p>B32 POLICE NATIONALE B34 AFNOR GROUPE B36 BRIGADE DE SAPEURS-POMPIERS</p> <p>B38 ARMEE DE LAIR B40 MARINE NATIONALE B42 ARCO</p> <p>C37/B44 SNCF C39/C41 GROUPE CRIT C43 JULES C45 MINELLI B54 START PEOPLE</p> <p>B46 H&M B48 EUROLABOR B50 ESPRIT B52 EPITECH</p> <p>B56 CALL INTERIM GROUPE ACTUAL C47 LA HALLE AUX CHAUSSURES R-INET C51 NATURE ET DECOUVERTES C53 KELLY SERVICES C55 CHATTAWAK DISTRIBUTION C57 ADIA B70 AERENJA SFFEDS</p>																											
<p>B</p> <p>A01 WITERS KLUIWER FRANCE A02 AFPA B01 AVIS INF. VOYAGES CARREFOUR B03 COURS LEGENDRE B05 CERPAC B07 CITA JMVA FORM. CONSEIL B09 FORMAPRO CONTINUE B11 UNIFORMPN B13 AGF-RESEAU SANTE A18 CEGOS</p> <p>A03 ANAFAA A04 CNAM A06 EFFT A08 FCV A10 GROUPE CAISSE D'EPARGNE A12 FAGERH A14 FITEC A16 AREAS ASSURANCES</p> <p>A20 AXA B15 GROUPE TAITBOU B17 CREDIT COOPERATIF B19 GROUPE HENNER / GMC B21 CREDIT AGRICOLE ILE-DE-FRANCE B23 CENTRE EPIDE DE MONTHERY</p> <p>A22 AXA ASSISTANCE A24 ASSU 2000 A26 B2V A28 ARCA PATRIMONE A30 OGF (PFG/ROBLOI)</p> <p>B25/B27 SERVICES PENTENTIAIRES DE PARIS B29 MIN. DE L'AGRICULTURE</p> <p>A32 APHP A34 SAMU SOCIAL DE PARIS A36 DOMICOURS</p> <p>B31/B33 MINISTERE DU BUDGET DES COMPTES PUBLICS ET DE LA FONCTION PUBLIQUE B35 DGAFP</p> <p>A38 STARS SERVICE A40 CALPERSON LOCATION A42 RATP</p> <p>B37 GROUPE EFFIA B39 LTD INTERNATIONAL B41 UPS B43 LEADER INTERIM B45 CARMELU A54 PROMAN TRAVAIL TEMPORARE</p> <p>A44 GROUPE VRI A46 JOBTANSPORT JOBTAT A48 FORGET FORMATION A50 PROVEOTUS A52 ACEFAS</p> <p>A53 TRIANGLE INTERIM A55 TRIANGLE BATIMENT A57 TOPANINONCES A59 ORGANISATIONS SYNDICALES</p> <p>A61 CADRES POUR LETS SNC A63 L'ADAPT</p> <p>A65 PDI-TH75 A67 ASSOCIATIONS DE SERVICES AUX TRAVAILLEURS HANDICAPES</p>																											
<p>A</p> <p>A05 SOURCEA FR STEPSTONE A07^M A09 EDITIONS LEGSLATIVES A11 LE MARCHÉ DU TRAVAIL</p> <p>A13 RECRUT CONSEIL CV A15 ERECRUT.COM A17 RECRUT.COM METODIC A19 SOCIETE GENERALE</p> <p>A21 GROUPE CREDIT DU NORD A23 REUNICA A25 ASSURANCES CARREFOUR A27^M A29 UNION REGIONALE DE LA COFFURE</p> <p>A31 ADIVITAM ONG CONSEIL A33 LES PETITS CHARPERONS ROUGES A35 ACADOMIA SHVA</p> <p>A37 FAMILLE & CITE A39 O2 (SE - JUVENTHERA) A41 UN TEMPS POUR VOUS</p> <p>A43 PAGE PERSONNEL A45 K2 PARTNERING SOLUTIONS A47 SOPRATC A49 K-BUY A51 VEDIORBS</p> <p>A53 TRIANGLE INTERIM A55 TRIANGLE BATIMENT A57 TOPANINONCES A59 ORGANISATIONS SYNDICALES</p> <p>A61 CADRES POUR LETS SNC A63 L'ADAPT</p>																											

ACCUEIL 1 ESPACE PHOTOCOPIES

ACCUEIL 2 ESPACE PHOTOCOPIES

A	
7 ACCUEIL	E13
ACADOMIA / ACADOMIA JUNIOR / SHIVAA35	C16
ACCENTURE TECHNOLOGY SOLUTIONS	F57
ACCOR	A52
ACEFAS	B70
ADENCLASSIFIEDS	C57
ADIA	C24
ADIE	A07
ADMINCOMPTA.FR	A31
ADVITAM	C03
ADVIZ	D62
ALIA	D19
AFIDE	E30
AFJ	B34
AFNOR GROUPE	AFOCAL
AFONE	C01
AFPA ILE-DE-FRANCE	C20
AGEM CONSEILS	A02
AGENCE NATIONALE POUR L'EMPLOI	B58
AGF - RESEAU SANTE	E34
ALOE VERA CADEAU DE LA NATURE	B13
ALPHA SERVICE DISTRIBUTION	B62
ALTRAN	G46
AMERICAN EXPRESS CHANGE	D05
AMEIASI	C17
ANAFAA	B66
AORIF	A03
APAVE	D18
APETITO	F06
ARCA PATRIMOINE	G52
ARCO	A28
AREAS ASSURANCES	B42
AREVA	A16
ARIA	F02
ARMAND THIERY	F45
ARMEE DE L'AIR	C62
ARMEE DE TERRE	B38
ASERTEC	C31
ASSEDIC DE PARIS	E13
ASSISTANCE PUBLIQUE	E32
HOPITALUX DE PARIS	A32
ASSOCIATIONS DE SERVICES	C30
AUX PERSONNES RMISTES	
ASSOCIATIONS DE SERVICES	
AUX TRAVAILLEURS HANDICAPES	A65
ASSU 2000	A24
ASSURANCES CARREFOUR	A25
ATENA	E05
AUBAY	C07
AUBERT & DUVAL	G07
AURA CDI/INTERIM	B64
AUTOGRILL	F60
AVENIR RH	E26
AVIS	B01
AVIVA VIE	B24
AXA	A20
AXA ASSISTANCE	A22
AXECIBLES	C11
AXXIS EVENEMENTIEL	G25
AXXIS INTERIM ET RECRUTEMENT	G25
AXXIS RESSOURCES	G25

B	
B&B HOTELS	G57
B2V	A26
BANQUE POPULAIRE RIVES DE PARIS	C21
BATEAUX PARISIENS	G48
BATIGERE	E19
BENSE	D08
BERTRANDT	G15
BISTRO ROMAIN	B51
BNP PARIBAS	G20
BOULANGERIES PAUL	F49
BPI	B57
BRASSERIES FLO	G51
BRIGADE DE SAPEURS POMPIERS PARIS	B36
BRINKS	F26
BRIOCHE DOREE	E64
BROTHER	F52
BRUNET	E12
BUFFALO GRILL	G63

C	
C&A	C66
CABINET SMBG	B10
CADRES POUR L'ENTREPRISE	A61
CAE GROUPE	F46
CNAV	F25
CALBERSON LOCATION	A40
CALL INTERIM	B56
CAMAIEU	B45
CANAL TP	B37
CANON	G43
CARREFOUR HYPERMARCHES	D68
CARREFOURS POUR L'EMPLOI	D23
CARROSSERIE TROUILLET	G17
CASTORAMA	D53
CEA FONTENAY AUX ROSES	E02
CEA/DAM ILE-DE-FRANCE	E02
CED - HANPLOI.COM	A66
CEGELEC	E09
CEGID	C05
CEGOS	A18
CENTER PARCS	G50
CENTRE EPIDE DE MONTLHERY	B23
CENTRES DE GESTION D'ILE-DE-FRANCE	E38
CERTEX	G24
CERPAC	B05
CERUS CASINO ACADEMY	G56
CFA FNAS IDF / FG3E	G22
CFA PROPLETE	F22
CFA SACF	B08
CCIP	E25
CHAMBRE DE METIERS	
ET DE L'ARTISANAT DE PARIS	D28
CHARLEEN HOTESSE	F16
CHARLESTOWN	F15
CHATEAUFORM	F21
CHATTAWAK DISTRIBUTION	C55
CHAUSSEA	C64
CHEVIGNON	D48
CHRONO FLEX	E11
CIEFA - CFA GROUPE IGS	B14
CIRCULAR	D26
CIRCULAR PRO VENTE	D26
CITEA	G53
CLEMAJOB	E44
CLTA TOURISME	B07
CLUB 3000	F54
COCA-COLA ENTREPRISE	E59
COPATH-SEC SERVICES	E14
COMMUNAUTE	
D'AGGLOMERATION SEINE/ESSONNE	F36
COMPASS GROUP	F56

COMPT'INTERIM & RECRUTEMENT	B60
COMPTOIR ELECTRIQUE FRANCAIS	F50
CONCORDE HOTELS & RESORTS	G54
CONFEDERATION FRANCAISE	
COMMERCE INTERENTREPRISES	E23
CONFORAMA	D49
CONIX TECHNOLOGIE ET SERVICES	D03
CONSEIL GENERAL DE SEINE-SAINT-DENIS	F31
CONSEIL GENERAL DU VAL D'OISE	G35
CONSEIL GENERAL DU VAL-DE-MARNE	F29
CNAM	A04
COPY-TOP	E37
CORTIX	D07
COURS LEGENDRE	B03
COURTEPAILLE	F55
CPCU	G01
CREDIT AGRICOLE ILE-DE-FRANCE	B21
CREDIT COOPERATIF	B17
CRMA	F14
CYCLOCITY	D02

D	
DAFCO	B04
DDB GROUPE FRANCE	E17
DEF	G04
DEKRA AUTOMOTIVE	F05
DERICHEBOURG	
ACCUEIL & SERVICES ASSOCIES	F20
DERICHEBOURG ATIS AERONAUTIQUE	F20
DERICHEBOURG ENERGIE	F20
DERICHEBOURG INTERIM AERONAUTIQUE	F20
DERICHEBOURG	
INTERIM ET RECRUTEMENT	F20
DERICHEBOURG PROPRETE	F20
DERICHEBOURG SECURITE	F20
DERICHEBOURG SURETE	F20
DERICHEBOURG SWEET HOME	F20
DESCOURS & CABAUD	G40
DIETSMANN	G05
DIRECTION GENERALE DE L'ADMIN.	
ET DE LA FONCTION PUBLIQUE	B35
DISNEYLAND RESORT PARIS	D52
DSL	B47
DMF	D17
DOMICOURS	A36
DYNAMIQUE CADRES	A27

E	
ECLEO	F10
ECONOCOM MANAGED SERVICES	D13
ED	D58
EDF	G18
EDITIONS LEGISLATIVES	A09
EFFIA CONCESSIONS	B37
EFFIA MTI	B37
EFFIA SERVICES	B37
EFFIA STATIONNEMENT	B37
EFFIA SYNERGIES	B37
EFFIA TRANSPORT	B37
EFHT	A06
EIFFAGE CONSTRUCTION	G11
EIFFAGE TRAVAUX PUBLICS	G11
EIFFEL	G09
ELIS	D44
EPITECH	B52
ERA CTI	E15
ERA IMMOBILIER PARIS	D22
ERDF	G20
ERECRUT CONSEIL CV	A13
ERECRUT.COM	A15
ERPRECRUT.COM - INFOPROMOTIONS	G49
ERYMA	F12
ESPRIT	B50
ETDE	D04
EUROLABOR	B48
EUROP ASSISTANCE	C22
EUROPCAR	E45
EUROPEENNE DE TRAVAUX FERROVIAIRES	E08
EVIAN ROYAL RESORT	F53
EXALIANS	D11

F	
FACILITISS	E24
FAGERH	A12
FAMILLE & CITE	A37
FEDERATION DE LA BOUCHERIE / EPB	G60
FHM SOLUTIONS	C14
FIDELIUM	A60
FITEC	A14
FORCLUM	G09
FORGET FORMATION	A48
FORMAPRO CONTINUE	B09
FORTIS ASSURANCES	B28
FRANCE QUICK	F47
FRANPRIX	E49

G	
GDF SUEZ	G01
GENDARMERIE NATIONALE	C25
GEORGES FRANCK	D50
GITEC	B55
GORON	F30
GP2I	F09
GR ACCUEIL - ASSISTANAT	D37
GR COMMERCE - MARKETING	D37
COMMERCE INTERNATIONAL	D37
GR COMPTABILITE - GESTION	D37
GR INFORMATIQUE	D37
GR PARALLELE	D37
GR RECRUTEMENT	D37
GR RESSOURCES HUMAINES	D37
GROUP 4 SECURICOR	G23
GROUPAMA PARIS VAL DE LOIRE	D21
GROUPE ACTUAL	B56
GROUPE BERTRAND	G55
GROUPE CAISSE D'EPARGNE	A10
GROUPE CMH	E06
GROUPE CREDIT DU NORD	A21
GROUPE CRIT	C39
GROUPE EFFIA	B37
GROUPE ENERGIE INTERIM	C46
GROUPE EURLOG	C13
GROUPE FRAIKIN	E48
GROUPE FRANPRIX - LEADER PRICE	E66
GROUPE HENNER / GMC	B19
GROUPE HILTON	G59
GROUPE IMT / EFIG	C15
GROUPE LA POSTE	C54
GROUPE NGE	E10
GROUPE PREVOIR	C26
GROUPE SEGULA TECHNOLOGIES	C19
GROUPE TAITBOU	B15
GROUPE VFLI	A44
GROUPEMENT DE L'INTERIM FRANCAIS	B51
GTTT	F13

H	
H&M	B46
HILTI	G42
HIPPOTAMUS	G51
HOLIDAY INN	F51
HOREXIM	C02
HOTEL LE MERIDIEN ETOILE	F64
HOTEL LE MERIDIEN MONTPARNASSE	F64
HOTESS'ON LINE	D19
HUIS CLOS	E07
HYGENA	D55

I	
IFCV	A08
IFOCOP	B17
INDETEC	B68
INEO	G01
INEXIA CONSULTANTS	A64
INFA - CFA DE L'INFA	B01
INFA HOTELIERIE RESTAURATION	G56
INFINIJOB	E21
INFOLOR	C12
INRA	B18
INSTITUT SUPERIEUR D'ESTHETIQUE	
JUVENTHERA	A39
INSYWEB	D01
INTERIM COIFFURE ET BEAUTE	A27
ISS	E20

J	
JACADI	D39
JACQUELINE RIJ	D45
JCDECAUX	D02
JMSA FORMATION CONSEIL	B07
JOBEKIA	A68
JOBTECH.FR	A07
JOBTRANSPORT	A46
JOBVITAE	A44
JOHNSON CONTROLS	F04
JT INTERNATIONAL FRANCE	F17
JULES	C43

K	
K PAR K	F39
K2 PARTNERING SOLUTIONS	A45
K-BUY	A49
KELLY SERVICES	C53
KFC	E56
KILOUTOU	E41
KONE	F03
KONICA MINOLTA	G47
KSI RETAIL ET DEVELOPPEMENT	B47

L	
LA BANQUE POSTALE	C52
LA GRANDE RECRE / JOUETLAND	D60
LA HALLE AUX CHAUSSURES	
CHAUSSLAND	C47
LA PLATEFORME DU BATIMENT	G41
L'ADAPT	A63
LAPEYRE LA MAISON...	F37
LCL	B26
LE MARCHÉ DU TRAVAIL	A11
LE MONITEUR	G06
LE PARISIEN EMPLOI	G65
LEADER INTERIM	B43
LEGION ETRANGERE	C29
LEROY MERLIN	D57
LES PETITS CHAPERONS ROUGES	A33
LES VILLAGES EMPLOI	A07
L'HOTELLERIE RESTAURATION	G58
LIDL	E53
LOXAM	E50
LTD INTERNATIONAL	B39

M	
MAHOLA HOTESSES	E28
MAIRIE D'ASNIERES-SUR-SEINE	G36
MAIRIE D'AULNAY-SOUS-BOIS	G39
MAIRIE DE BAGNEUX	G30
MAIRIE DE BONNEUIL-SUR-MARNE	F27
MAIRIE DE BOULOGNE-BILLANCOURT	G34
MAIRIE DE CORBEIL-ESSONNES	F34
MAIRIE DE COURBEVOIE	G28
MAIRIE DE FOSSES	G37
MAIRIE DE GARGES-LES-GONESSE	F38
MAIRIE DE LONGJUMEAU	F32
MAIRIE DE NANTERRE	G32
MAIRIE DE PARIS	D31
MAIRIE DE PLAISIR	G25
MAIRIE DE ROSNY-SOUS-BOIS	F40
MAIRIE DE SAINT-CLOUD	G38
MAIRIE DE SURESNES	G33
MAIRIE DE VILLIERS-SUR-MARNE	F42
MAIRIE D'OZIROU-LA-FERRIERE	G29
MAIRIE DU 7EME ARRONDISSEMENT	D23
MAISONS DU MONDE	D51
MANCHETTE PUBLICITE	B02
MANGO	D41
MANPOWER	C42
MARINE NATIONALE	B40
MARKETVENTE.FR	A07
MAYDAY SECURITE	E13
MEDIA & PARTNER	C28
MFT-RESSOURCES	B53
MIM	C50
MINELLI	C45
MINISTERE DE L'AGRICULTURE	
ET DE LA PECHE	B29
MINISTERE DU BUDGET,	
DES COMPTES PUBLICS	
ET DE LA FONCTION PUBLIQUE	B31
MONOPRIX	E57

N	
NAF NAF	D48
NAT SYSTEM	C10
NATURA EUROPA	E44
NATURALIA	E55
NATURE ET DECOUVERTES	C51
NCH	G44
NESPRESSO	D66
NEW LOOK	C48
NORAUTO - DER PARIS	E52
NORISKO	F01
NSIS	C04

O	
O2	A39
OBAIBI	D39
OGF	A30
OKAIDI	D39
ONG CONSEIL	A31

ORANGE - FRANCE TELECOM	C18
ORGANISATIONS	
SYNDICALES PARISIENNES	A59
OTIS	F07
OXYGEO	A60

P	
PAGE PERSONNEL	A43
PARASHOP	D43
PARITEL TELECOM	D15
PARU VENUDU	A70
PCO INNOVATION	B49
PDI-TH 75	A65
PEINTRES ET PEINTURES POUR LA FRANCE	D12
PENELOPE	F23
PETIT FORESTIER SERVICES	E43
PEUGEOT CITROEN AUTOMOBILES	F18
PHONE REGIE	E22
PICARD LES SURGELES	E51
PIERRE ET VACANCES	G50
POCLAIN HYDRAULICS	G13
POLICE NATIONALE	B32
POLYEXPERT	G21
POMME DE PAIN	F58
POMONA	F41
PORTALP	D10
PROMAN TRAVAIL TEMPORAIRE	A54
PROMOD	C44
PROVEQTUS	A50
PULSACTION	F09

Q - R	
QUALIS TRAVAIL TEMPORAIRE	C12
RATP	A42
RAZEL	E03
RECRUT.COM - METODIC	A17
RECRUTOUR.FR	G49
REGION ILE-DE-FRANCE	E31
RELAY	D64
RESEAU DE TRANSPORT D'ELECTRICITE	G14
RESTALLIANE	E58
RESTAURANTS "LA CRIEE" ET "CASA SUD"	E60
RESTECO	F62
REUNICA	A23
REUSSIR L'EXPRESS - LE FIGARO	C68
REXEL	G45
RGIS	F24
RHNET	C49
RISC GROUP	C09
ROZEOR TALENTS	F16

S	
SAMU SOCIAL DE PARIS	A34
SAPIENS CONSULTING	C08
SCHINDLER	F11
SCHVAB	E01
SCORE SERVICES	E62
SECURIFRANCE	G19
SECURITAS	G26
SEGA	F19
SERVICES PENITENTIAIRES DE PARIS	B25
SHERATON PARIS AIRPORT HOTEL	F64
SIAP	G08
SIRESCO	F68
SITA REBOND	G01
SIXT	E46
SNCF	C37
SOBECA	E01
SOCIETE GENERALE	A19
SODEXO	D54
SODEXO FACILITIES MANAGEMENT	D54
SOGETI	D09
SOLIDARITES NOUVELLES	
FACE AU CHOMAGE	A61
SOMARO	E04
SOMELEC	E01
SOPEMIA	F06
SOPHIA CONSEIL	E16
SOPRATEC	A47
SOURCEA.FR	A05
SPIE	D14
STAR'S SERVICE	A38
START PEOPLE	B54
STEPSTONE	A05
SYNHORCAT	F66

T	
TABLAPIZZA	G51
TAVERNE DE MAITRE KANTER	G51
TEA	F28
TELERESSOURCES	G27
TELYS	C06
THE WESTIN PARIS	F64
THYSSENKRUPP ASCENSEURS	F08
TIE RACK	C60
TOPANNONCES	A57
TOURISTRA VACANCES	F54
TOUTECHIENS INTERIM	A56
TOYSRUS	C58
TPLC	E01
TRAVAIL TEMPORAIRE TECHNIQUE	A62
TRIANGLE BATIMENT	A55
TRIANGLE INTERIM	A53

U	
UCPA	E54
UN TEMPS POUR VOUS	A41
UNE PIECE EN PLUS	E39
UNIFORM'PN	B11
UNION REGIONALE DE LA COIFFURE	A29
UPS	B41

V	
VEDIORBIS TERTIAIRE ET SERVICES	A51
VEOLIA ENVIRONNEMENT	G10
VERONIQUE DELACHAUX	D39
VIOLA	E01
VOYAGES CARREFOUR	B01

W - X - Z	
WANAJOB.COM	C23
WOLTERS KLUWER FRANCE	A01
XEROX	F48
ZENITH INTERNATIONAL	D46



Paris pour l'Emploi 2008 : votre avenir professionnel, ici et maintenant

Paris pour l'Emploi, le forum phare du recrutement en France, est de retour pour vous aider à faire la lumière sur votre avenir professionnel ! 40 000 offres d'emploi sont aujourd'hui à votre portée, quels que soient votre niveau de qualification et votre degré d'expérience. Vous êtes aujourd'hui en prise directe avec le marché de l'emploi. Laissez-vous électriser : vous avez rendez-vous avec votre futur...

Avec près de 25 000 recrutements consécutifs à ses cinq précédentes éditions, Paris pour l'Emploi a démontré, sur le terrain, qu'il est un outil de recrutement d'une redoutable efficacité. Cette année, plus de 450 collectivités et entreprises qui recrutent sont présentes. Un record ! Les chances pour chacun de trouver ou de retrouver un emploi sont réelles. Reste à vous donner les moyens de les saisir.

Ce guide est là pour vous aider. Il vous donne les clés du forum. Retrouvez nos conseils pour vous aider, jusqu'à l'ultime seconde, à bien gérer vos rencontres avec les recruteurs, la liste de toutes les offres d'emploi par famille de métiers, une rubrique spéciale concernant les contrats aménagés, l'annuaire détaillé des exposants... Utilisez ce guide au mieux, c'est-à-dire à plein !

Nous vous invitons également à vous rendre sur le site « www.parisemploi.org », véritable prolongement du forum, où vous pouvez déposer votre CV en ligne.

Paris pour l'Emploi est le fruit d'un travail conjoint de Carrefours pour l'Emploi, du Département de Paris, de la Région Ile-de-France, la Chambre de commerce et d'industrie de Paris, l'Agence nationale pour l'emploi, des Centres franciliens de gestion de la fonction publique territoriale, sans oublier l'Armée de Terre, de par son appui quotidien et son soutien logistique.

Nous adressons tous nos remerciements aux enseignants et lycéens des établissements d'enseignement professionnel franciliens Paul Painlevé de Courbevoie, Eugène Ionesco d'Issy-les-Moulineaux et Pierre Lescot du 1^{er} arrondissement de Paris, qui nous prêtent leur concours pour vous accueillir, aux agents de la Ville de Paris, ainsi qu'aux entreprises mécènes (Ricoh, Lu...).

L'emploi est le véritable enjeu de notre société. Il est sa clef de voûte. Et votre emploi est notre raison d'être.

Paris pour l'Emploi 08, c'est parti ! Tous nos souhaits de réussite !

Michel LEFÈVRE,
Commissaire de Paris pour l'Emploi

PS : Retrouvez aux entrées du forum, des espaces ressources mis gratuitement à votre disposition pour l'impression et la duplication de votre CV...

Carrefours pour l'Emploi
Armées/Collectivités/Entreprises
Établissement d'utilité publique

École Militaire, 1 place Joffre, 75007 Paris
Tél. : 01 53 95 15 15 – Fax : 01 53 95 15 16
Web : www.carrefoursemploi.org

Ont collaboré à la réalisation de ce guide et à l'organisation de la manifestation :

Cécile BONNAYS, Alan DUMAIN, Jean-Patrice GOULET-CORNILLEAU, Sébastien HERNANDEZ, Christophe JOUAN, Clément LEVAMIS, Samir MOURAH, Jeanne OZIER-LAFONTAINE, Véronique RAGUÉNÈS, Alicia SERVANT, Laure VEILLEPEAU, Sébastien VIENNE, sous la direction de Régis LÉVY.
Conception technique et visuelle de Cédric FENECH et Emilie BOUCHER.



SOMMAIRE

Optimiser sa rencontre lors du forum

Prenez le temps de suivre les quelques recommandations dans les rubriques ci-après afin de mettre toutes les chances de votre côté.

- ▶ **Plan du salon / Index des exposants** couverture
- ▶ **10 bons conseils à suivre** page 03
- ▶ **Réussir son entretien d'embauche** pages 04 à 05
- ▶ **Liste des exposants par secteur d'activité** pages 08 à 12

Consulter les offres d'emploi

Repérez pour chaque poste, la liste des exposants le proposant avec leur numéro de stand, puis localisez-les sur le plan. Entourez le(s) stand(s) vous concernant. Enfin, définissez un circuit afin de perdre le moins de temps possible !

- ▶ **Offres par famille de métiers** pages 13 à 29

Rechercher un contrat aménagé

Repérez les exposants, les postes qu'ils ont à pourvoir puis localisez-les sur le plan

- ▶ **Exposants proposant des postes plus spécifiquement aménagés aux travailleurs handicapés** pages 32 à 38
- ▶ **Exposants proposant des formations en alternance (contrat de professionnalisation, apprentissage...)** pages 40 à 44
- ▶ **Exposants proposant des emplois à temps partiel** pages 45 à 47

Identifier / s'informer sur les recruteurs

Consultez le minimum à savoir sur chaque entreprise avant de rencontrer son représentant : secteur d'activité, postes proposés, profils et compétences recherchés, localisation géographique...

- ▶ **Annuaire des exposants** pages 50 à 98

Compléter sa recherche d'emploi

Rendez-vous sur le site officiel du forum : www.parisemploi.org et sur les sites des organisateurs. Consultez également les annonces des exposants.

- ▶ **Sites emploi partenaires & index des annonceurs** page 99

10 BONS CONSEILS

pour profiter pleinement de son salon

PRÉPARATION AU FORUM...

1 DÉFINISSEZ VOTRE PROJET PROFESSIONNEL...

Définissez ce qui vous attire, motive et vous plairait de faire, tout en prenant en compte vos acquis et connaissances. Approfondissez : type d'activité, secteur particulier, métier... Aidez-vous d'une feuille et d'un stylo pour recenser vos compétences, aptitudes et intérêts au niveau professionnel, mais aussi personnel.

2 SOYEZ EN MESURE DE PRESENTER VOTRE FORMATION...

Listez vos expériences professionnelles et associatives, vos stages, vos missions... Soyez en mesure de présenter en quoi elles sont en adéquation avec le poste que vous convoitez. Continuez la liste avec vos points forts, vos acquis, vos savoir-faire et plus-value, sans mettre vos lacunes en exergue. Entraînez-vous à les présenter le plus clairement possible.

3 FIXEZ-VOUS UN OBJECTIF...

Sachez précisément ce que vous êtes venu chercher : un emploi, un contact (avec qui, pourquoi...), un rendez-vous, des informations sur un secteur d'activité (préparez vos questions), des renseignements sur un métier...

Seule une venue avec un objectif précis vous garantira une visite profitable.

4 PREPAREZ VOTRE RENCONTRE ET ENTRAINEZ-VOUS...

Soyez au meilleur de vous-même. Prenez à l'avance vos dispositions pour être en forme et préparé le jour du forum. **Soignez votre présentation**, les recruteurs y sont sensibles. **Entraînez-vous**, allez jusqu'à simuler un entretien, au besoin rédigez les grands points de votre présentation sans toutefois l'apprendre par cœur afin d'adapter votre discours à chaque interlocuteur. **Et n'oubliez pas que vous ne disposez que de quelques minutes pour convaincre le recruteur.**

5 LISEZ ATTENTIVEMENT...

Le répertoire des exposants de ce guide et cochez ceux qui vous intéressent. Cherchez des renseignements sur chacun d'eux, l'idéal est de connaître un minimum à propos de chaque entreprise que vous allez rencontrer. **Utilisez le plan du forum présent en page de couverture** pour définir votre itinéraire.

6 DIRIGEZ-VOUS EN PRIORITÉ...

Vers les stands que vous avez sélectionnés. **Notez les informations échangées**, que vous utiliserez pour relancer vos interlocuteurs : nom, coordonnées, impressions et commentaires, actions futures à effectuer, rendez-vous...

7 POSEZ DES QUESTIONS !

Demandez aux recruteurs leurs avis et conseils, les démarches à effectuer pour continuer plus avant une proposition de collaboration. Au besoin retournez vers un stand que vous auriez déjà visité pour obtenir toute précision complémentaire que vous jugerez utile.

8 SOYEZ VOUS-MÊME, SPONTANÉ... !

Il ne s'agit pas de "vendre" un personnage imaginaire, mais de **mettre en valeur ce que vous êtes !**

9 COMPAREZ LES DIFFÉRENTS EMPLOYEURS RENCONTRÉS...

Définissez ce qui les distingue. Évaluez l'intérêt et les perspectives d'évolution des postes proposés, les conditions de travail, les avantages et les contraintes... Établissez une liste des noms et adresses des différents responsables de recrutement rencontrés à qui vous avez remis votre CV. Consultez leur site web.

10 ORGANISEZ-VOUS...

Relancez méthodiquement les entreprises auprès desquelles vous souhaitez ardemment faire acte de candidature et restez disponible pour un entretien dans leurs locaux.

JOUR "J"...

ET APRÈS...

COMMENT RÉUSSIR

► QU'ATTENDENT LES EMPLOYEURS LORS D'UN ENTRETIEN D'EMBAUCHE ?

- 1) Obtenir une information complète sur le candidat :
 - Expériences antérieures, nature des savoir-faire, des connaissances, des capacités.
- 2) Découvrir une personne et pas seulement un diplôme, un parcours, des compétences professionnelles.
- 3) Evaluer des qualités, un potentiel :
 - Rapidité de compréhension, capacité d'écoute, sens de l'analyse, de la synthèse, de l'argumentation...
 - Qualités d'adaptation, de réaction, de maîtrise de soi, rigueur, organisation, méthode, dynamisme, tonus...
- 4) Expliquer les missions, les tâches à accomplir et vérifier qu'elles conviennent au candidat.
- 5) Apprécier son degré de motivation.
- 6) Vérifier que les conditions de travail conviennent au candidat (disponibilité, trajets...).
- 7) Négocier les conditions du contrat (horaires, salaire, statut...).

Un entretien peut être suivi de tests (techniques, psychologiques, psychotechniques) ou d'une mise en situation : il s'agit, dans ce cas, de vérifier plus avant les aptitudes d'un candidat jugé intéressant.

► L'ESSENTIEL À RETENIR...

Un entretien se déroule en trois temps :

1) Le premier contact et l'entrée en matière

Soyez attentif à ce qui va frapper votre interlocuteur et lui donner tout de suite une certaine image de vous (présentation, courtoisie, qualité d'écoute, premières paroles).

2) Le corps de l'entretien

Répondez aux questions de votre interlocuteur pour l'informer avec précision et le rassurer. Manifestez de l'intérêt pour son entreprise, le poste à pourvoir en le questionnant à votre tour, en valorisant vos compétences et aptitudes avec des exemples concrets.

3) La conclusion

A la fin de l'entretien, abordez la question d'un prochain rendez-vous plus complet dans l'enceinte de l'entreprise.

Votre interlocuteur cherchera des réponses précises aux questions qu'il se pose :

- Ce candidat convient-il au poste ?
- A-t-il les capacités professionnelles et les qualités personnelles pour réussir ?
- Ce candidat est-il motivé ?

Vous appréhendez cet entretien, alors qu'il vaut mieux y aller détendu, en ayant confiance en vous, sans être trop sûr de vous. C'est un moment unique pour vous informer de l'intérêt du poste, des conditions pour y réussir et pour évaluer si le poste vous convient.

Vous devez entreprendre plusieurs types de préparation :

- Matérielle (l'implantation du stand sur le forum, les vêtements à mettre, les documents à emporter, la façon de s'y rendre...),
- Psychologique (les conditions pour être détendu, positif...),
- Technique (le déroulement, les situations que vous pouvez rencontrer),
- De fond (les arguments à présenter, les réponses à donner...).

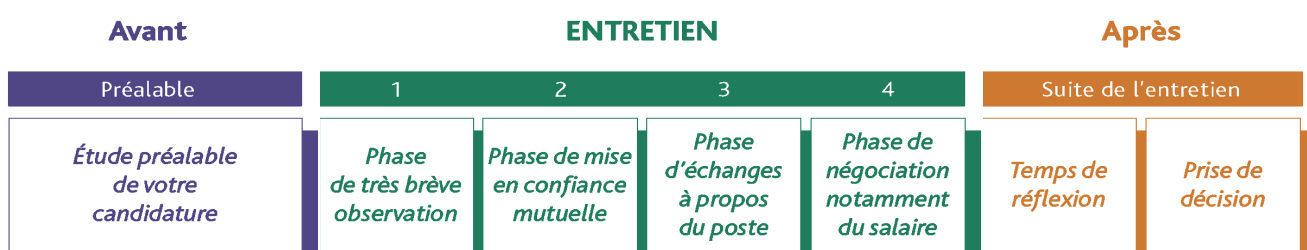

SON ENTRETIEN

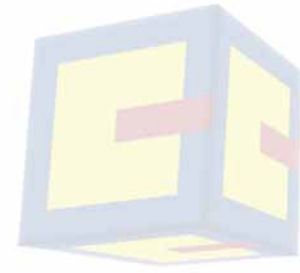

► MÉTHODOLOGIE À RESPECTER...

Avant l'entretien :

- Obtenez le maximum d'informations (sur l'entreprise, le secteur, le poste et la procédure de recrutement).
- Mettez toutes les chances de votre côté (voir l'aide-mémoire ci-dessous).
- Sachez quels arguments présenter pour valoriser votre candidature.

Pendant l'entretien :

- Pensez à votre poignée de main : elle doit être ferme, sans excès.
- Souriez : le sourire aide à une communication détendue, rassurante pour votre interlocuteur.
- Regardez votre interlocuteur dans les yeux. Si vous avez affaire à plusieurs interlocuteurs, regardez-les tour à tour, même ceux qui ne parlent pas.
- Soyez courtois : attendez pour vous asseoir qu'on vous y invite, ne fumez pas, ne mâchez pas de chewing-gum ou de bonbon, laissez votre interlocuteur parler en premier, remerciez en partant.
- Ayez une posture calme : ne bougez pas constamment, ne manipulez pas des objets ou vos cheveux...
- Ecoutez attentivement et répondez aux questions de façon brève mais pas trop "sèche".
- Parlez assez fort, lentement et en articulant bien, sans exagérer. Demandez si vous pouvez prendre des notes.
- Posez, vous aussi, des questions (sur le poste, sur les tâches à accomplir, sur vos futurs collègues, du salaire, des horaires, des avantages divers...).
- Evoquez vos compétences par des exemples précis, des preuves, des faits, des récits d'expériences réussies.

Après l'entretien :

- Repassez mentalement en revue votre entretien, pour être prêt à répondre à d'autres demandes de l'entreprise (en particulier, si vous devez envoyer un complément d'information), à un 2^{ème} entretien...
- Si vous n'avez pas de nouvelles de l'entreprise dans le délai convenu, n'hésitez pas à la « relancer ».

AIDE MÉMOIRE

- *J'ai l'adresse du lieu où se trouve le forum et le numéro du stand de l'entreprise,*
- *J'ai regardé l'itinéraire pour me rendre au rendez-vous et calculé le temps nécessaire au trajet,*
- *Je me suis organisé pour avoir une bonne nuit de sommeil,*
- *J'ai décidé de la façon de m'habiller et j'ai préparé ma tenue la veille,*
- *J'emmène avec moi plusieurs exemplaires de mon CV,*
- *J'ai pris des informations sur l'entreprise,*
- *J'ai relu le texte relatif au poste proposé et je me suis renseigné sur les offres,*
- *J'ai préparé mon argumentaire pour le poste qui m'intéresse, avec des illustrations, des preuves,*
- *J'ai une liste de questions à poser sur l'entreprise, sur le poste...*
- *Je me suis entraîné pour répondre à des questions de différentes natures,*
- *Je me suis fixé une fourchette de salaire à demander si on me pose la question,*
- *J'ai imaginé mentalement l'entretien dans son déroulement.*
- *J'ai vérifié tous les aspects de ma préparation,*
- *J'ai tout re-vérifié.*



Fonds social européen





1 milliard d'euros pour l'emploi des Français

Retrouvez la Région Île-de-France sur le stand E 31

 N° Azur 0 810 18 18 18

Coût d'un appel local





nciliens

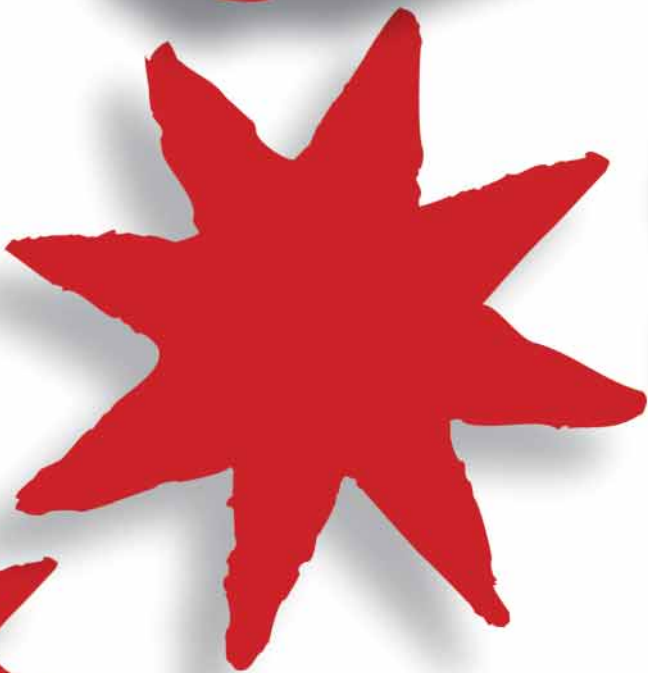

 **île de France**

LA RÉGION, VOTRE PARTENAIRE

Top des secteurs d'activité (par section) en nombre d'exposants :

Activités de services administratifs et de soutien81	Hôtellerie / Restauration38
Commerce63	Assurance / Banque28
Information / Informatique / Télécommunication52	Formation.....24
Activités spécialisées, scientifiques et techniques.....43	Construction.....24
Administration42	Industrie21

**ACTION SOCIALE
SANTÉ HUMAINE
SERVICE À LA PERSONNE**
**Action sociale
Services à la personne**

ACADOMIA / ACADOMIA JUNIOR / SHIVA	A35
ADVITAM	A31
CARREFOURS POUR L'EMPLOI	D23
DERICHEBOURG SWEET HOME	F20
DOMICOURS	A36
FAMILLE & CITE	A37
L'ADAPT	A63
LES PETITS CHAPERONS ROUGES	A33
O2	A39
ONG CONSEIL	A31
PDI-TH 75	A72
SAMU SOCIAL DE PARIS	A34
UN TEMPS POUR VOUS	A41

Activités pour la santé humaine

ASSISTANCE PUBLIQUE HÔPITAUX DE PARIS	A32
---------------------------------------	-----

Retrouvez toutes les offres de ce secteur aux agences locales pour l'emploi :

Breteuil

ale.breteuil@anpe.fr
20 rue des miollis - 75015 Paris
Tél. : 01.53.69.99.60 - Fax : 01.53.69.99.69

Convention

ale.convention@anpe.fr
29 rue Saint Amand - 75015 Paris
Tél. : 01.53.68.49.60 - Fax : 01.45.33.51.76

Damrémont

ale.damremont@anpe.fr
114 rue Damrémont - 75018 Paris
Tél. : 01.44.92.37.30 - Fax : 01.44.92.95.55

Denfert-Rochereau

ale.denfert@anpe.fr
104 bd Arago - 75014 Paris
Tél. : 01.43.26.06.55 - Fax : 01.43.25.38.37

**ACTIVITÉS DE SERVICES
ADMINISTRATIFS
ET DE SOUTIEN**
**Activités
administratives et autres activités
de soutien aux entreprises**

7 ACCUEIL	E13
AXXIS ÉVÉNEMENTIEL	G25
CERITEX	G24
CHARLEEN HÔTESSE	F16
CHARLESTOWN	F15
CHATEAUFORM	F21
HOTES'SON LINE	D19
ISS	E20
MAHOLA HÔTESSES	E28
PENELOPE	F23
PHONE RÉGIE	E22
RGIS	F24

SEGA	F19
SITA REBOND	G01
TEA (GROUPE BGME)	F28

Activités de location

AVIS	B01
CYCLOCITY	D02
ELIS	D44
EUROPCAR	E45
GROUPE FRAIKIN	E48
KILOUTOU	E41
LOXAM	E50
PETIT FORESTIER SERVICES	E43
SIXT	E46

**Activités
des agences de voyage,
voyagistes, services de réservation**

CLUB 3000	F54
TOURISTRA VACANCES	F54
VOYAGES CARREFOUR	B01

Activités liées à l'emploi

ADIA	C57
AURA CDI/INTÉRIM	B64
AVENIR RH	E26
AXXIS INTÉRIM ET RECRUTEMENT	G25
AXXIS RESSOURCES	G25
CALL INTÉRIM	B56
COMPT'INTERIM & RECRUTEMENT	B60
DERICHEBOURG INTÉRIM AERONAUTIQUE	F20
DERICHEBOURG INTÉRIM ET RECRUTEMENT	F20
DLSI	B47
EPITECH	B52
EUROLABOR	B48
GITEC	B55
GR ACCUEIL - ASSISTANAT	D37
GR COMMERCE MARKETING - COMMERCE INTERNATIONAL	D37
GR COMPTABILITÉ - GESTION	D37
GR INFORMATIQUE	D37
GR PARALLÈLE	D37
GR RESSOURCES HUMAINES	D37
GROUPE ACTUAL	B56
GROUPE CRIT	C39
GROUPE ÉNERGIE INTÉRIM	C46
GROUPEMENT DE L'INTÉRIM FRANÇAIS	B51
HOREXIM	C02
INDETEC	B68
INTÉRIM COIFFURE ET BEAUTÉ	A27
KELLY SERVICES	C53
KSI RETAIL ET DÉVELOPPEMENT	B47
LEADER INTÉRIM	B43
LTD INTERNATIONAL	B39
MANPOWER	C42
PAGE PERSONNEL	A43

PROMAN TRAVAIL TEMPORAIRE	A54
PROVEQTUS	A50
QUALIS TRAVAIL TEMPORAIRE	C12
ROZEOR TALENTS	F16
SOPRATEC	A47
START PEOPLE	B54
TOUTECHNICIENS INTÉRIM	A56
TRAVAIL TEMPORAIRE TECHNIQUE	A62
TRIANGLE BÂTIMENT	A55
TRIANGLE INTÉRIM	A53
VEDIORBIS TERTIAIRE ET SERVICES	A51

Enquêtes et sécurité

BRINK'S	F26
DERICHEBOURG SECURITE	F20
DERICHEBOURG SURETE	F20
GORON	F30
GROUP 4 SECURICOR	G23
MAYDAY SECURITE	E13
SECURIFRANCE	G19
SECURITAS	G26

**Services relatifs aux bâtiments
et aménagement paysager**

CFA PROPLETE	F22
DERICHEBOURG ACCUEIL & SERVICES ASSOCIES	F20
DERICHEBOURG PROPLETE	F20

Retrouvez toutes les offres de ce secteur dans toutes les agences locales pour l'emploi.

**ACTIVITÉS
DES ORGANISATIONS
ASSOCIATIVES
ET DE SERVICES**
**Activités
des organisations associatives,
consulaires et patronales**

AFIJ	E30
ASSOCIATIONS DE SERVICES AUX PERSONNES RMISTES	C30
ASSOCIATIONS DE SERVICES AUX TRAVAILLEURS HANDICAPES	A67
CADRES POUR L'ENTREPRISE	A61
CHAMBRE DE COMMERCE ET D'INDUSTRIE DE PARIS	E25
CHAMBRE DE METIERS ET DE L'ARTISANAT DE PARIS	D28
CONF. FRANÇAISE COMMERCE INTERENTREPRISES	E23
DYNAMIQUE CADRES	A27
ORGANISATIONS SYNDICALES PARISIENNES	A59
SOLIDARITÉS NOUVELLES FACE AU CHÔMAGE	A61



Action sociale / Santé humaine
Service à la personne14
Entreposage / Transports13
Activités des organisations associatives
et de services.....12
Immobilier5

Energie5
Arts / Spectacles / Activités récréatives3
Assainissement / Eau / Gestion des déchets2

Services personnels

OGF (PFG/ROBLOT) A30
UNION RÉGIONALE
DE LA COIFFURE A29

Retrouvez toutes les offres de ce secteur
aux agences locales pour l'emploi :
Breteuil
ale.breteuil@anpe.fr
20 rue des miollis - 75015 Paris
Tél. : 01.53.69.99.60 - Fax : 01.53.69.99.69
Convention
ale.convention@anpe.fr
29 rue Saint Amand - 75015 Paris
Tél. : 01.53.68.49.60 - Fax : 01.45.33.51.76
Denfert-Rochereau
ale.denfert@anpe.fr
104 bd Arago - 75014 Paris
Tél. : 01.43.26.06.55 - Fax : 01.43.25.38.37

Autres activités spécialisées,
scientifiques et techniques

EFFIA SERVICES B37

Publicité et études de marché

CIRCULAR D26
CIRCULAR PRO VENTE D26
DDB GROUPE FRANCE E17
DMF D17
INFINIJOB E21
JCDECAUX D02
JT INTERNATIONAL FRANCE F17
TELERESSOURCES G27

MAIRIE DE BAGNEUX G30
MAIRIE DE BONNEUIL-SUR-MARNE F27
MAIRIE DE BOULOGNE-BILLANCOURT G34
MAIRIE DE CORBEIL-ESSONNES F34
MAIRIE DE COURBEVOIE G28
MAIRIE DE FOSSES G37
MAIRIE DE GARGES-LÈS-GONESSE F38
MAIRIE DE LONGJUMEAU F32
MAIRIE DE NANTERRE G32
MAIRIE DE PARIS D25
MAIRIE DE PLAISIR G31
MAIRIE DE ROSNY-SOUS-BOIS F40
MAIRIE DE SAINT-CLOUD G38
MAIRIE DE SURESNES G33
MAIRIE DE VILLIERS-SUR-MARNE F42
MAIRIE D'OZIR-LA-FERRIÈRE G29
MAIRIE DU 7EME ARRONDISSEMENT D23
MARINE NATIONALE B40
MINISTÈRE DE L'AGRICULTURE
ET DE LA PÊCHE B29
MINISTÈRE DU BUDGET,
DES COMPTES PUBLICS
ET DE LA FONCTION PUBLIQUE B31
POLICE NATIONALE
DRRF ÎLE-DE-FRANCE B32
POLICE NATIONALE - DRRF PARIS B32
RÉGION ÎLE-DE-FRANCE E31
SERVICES PÉNITENTIAIRES
DE PARIS B25

ACTIVITÉS SPÉCIALISÉES,
SCIENTIFIQUES
ET TECHNIQUES

Activités d'architecture
et d'ingénierie, activités
de contrôle et analyses techniques

APAVE F06
DEKRA AUTOMOTIVE F05
DERICHEBOURG ATIS AERONAUTIQUE F20
ECLEO F10
EFFIA MTI B37
EIFFAGE CONSTRUCTION G11
GP2I (GROUPE EXCENT) F09
GROUPE SEGULA TECHNOLOGIES C19
GTTT F13
NORISKO F01
PULSATION (GROUPE EXCENT) F09
SOPEMEA F06
SOPHIA CONSEIL E16

Recherche-développement
scientifique

CEA FONTENAY AUX ROSES E02
CEA/DAM ÎLE-DE-FRANCE E02
INSTITUT NATIONAL DE LA RECHERCHE
AGRONOMIQUE (INRA) B18

Retrouvez toutes les offres de ce secteur
aux agences locales pour l'emploi :
Italie
ale.italie@anpe.fr
4 rue Jean-Marie Jégo - 75013 Paris
Tél. : 01.53.62.83.40 - Fax : 01.45.88.57.92
Philippe-Auguste
ale.philippe-auguste@anpe.fr
85 avenue Philippe-Auguste - 75011 Paris
Tél. : 01.53.27.33.00 - Fax : 01.43.71.15.33
Stendhal
ale.stendhal@anpe.fr
10 rue des prairies - 75020 Paris
Tél. : 01.43.15.12.20 - Fax : 01.43.66.40.57

Retrouvez toutes les offres de ce secteur à l'ANPE :
Stendhal
ale.stendhal@anpe.fr
10 rue des prairies - 75020 Paris
Tél. : 01.43.15.12.20 - Fax : 01.43.66.40.57

ADMINISTRATION

Administration publique
et défense nationale

AFNOR GROUPE B34
AGENCE NATIONALE POUR L'EMPLOI E34
ARCO B42
ARMÉE DE L'AIR B38
ARMÉE DE TERRE C31
ASSEDIC DE PARIS E32
BRIGADE DE SAPEURS
POMPIERS DE PARIS B36
CAISSE NATIONALE
D'ASSURANCE VIEILLESSE F25
CENTRES DE GESTION
D'ÎLE-DE-FRANCE E38
COMMUNAUTÉ D'AGGLOMÉRATION
SEINE/ESSONNE F36
CONSEIL GENERAL
DE SEINE-SAINT-DENIS F31
CONSEIL GENERAL
DU VAL D'OISE G35
CONSEIL GENERAL
DU VAL-DE-MARNE F29
DIRECTION GÉNÉRALE
DE L'ADMINISTRATION
ET DE LA FONCTION PUBLIQUE B35
GENDARMERIE NATIONALE C25
LÉGION ÉTRANGÈRE C29
MAIRIE D'ASNIÈRES-SUR-SEINE G36
MAIRIE D'AULNAY-SOUS-BOIS G39

ARTS / SPECTACLES
ACTIVITÉS RÉCRÉATIVES

Activités sportives,
récréatives et de loisirs

DISNEYLAND RESORT PARIS D52
UCPA E54

Organisation
de jeux de hasard et d'argent

CERUS CASINO ACADEMY G56

Retrouvez toutes les offres de ce secteur
aux agences locales pour l'emploi :
Alhambra
culture-spectacle.75@anpe.fr
50 rue de Malte - 75011 Paris
Tél. : 01.53.36.28.28 - Fax : 01.43.55.70.46
Jean Renoir
culture-spectacle.75@anpe.fr
84 quai de Loire - 75019 PARIS
Tél. : 01.56.41.89.60 - Fax : 01.56.41.89.67

Activités des sièges
sociaux, conseil de gestion

ACEFAS A52
AGEM CONSEILS B58
ALOE VERA - CADEAU DE LA NATURE B62
AMETASI B66
BPI B57
FACILITISS E24
FIDELIUM A60
GDF SUEZ G01
GR RECRUITMENT D37
INEXIA CONSULTANTS A64
K2 PARTNERING SOLUTIONS A45
K-BUY A49
MEDIA & PARTNER C28
MFT-RESSOURCES B53
OXYGEO A60
PCO INNOVATION B49
RHNET C49

Activités juridiques et comptables

ANAAFA A03





ASSAINISSEMENT / EAU GESTION DES DÉCHETS

Captage, traitement et distribution d'eau

VEOLIA ENVIRONNEMENT G10

Collecte et traitement des eaux usées

SIAAP G08

Retrouvez toutes les offres de ce secteur à l'ANPE :

Stendhal
ale.stendhal@anpe.fr
10 rue des prairies - 75020 Paris
Tél. : 01.43.15.12.20 - Fax : 01.43.66.40.57

ASSURANCE / BANQUE

Activités auxiliaires de services financiers et d'assurance

ARCA PATRIMOINE A28
ASSU 2000 A24
GROUPE HENNER / GMC B19
POLYEXPERT G21

Assurance

AGF - RÉSEAU SANTE B13
AREAS ASSURANCES A16
ASSURANCES CARREFOUR A25
AVIVA VIE B24
AXA A20
AXA ASSISTANCE A22
B2V A26
EUROP ASSISTANCE C22
FORTIS ASSURANCES B28
GROUPAMA PARIS VAL DE LOIRE D21
GROUPE PRÉVOIR C26
GROUPE TAITBOUT B15
REUNICA A23

Banques et activités des services financiers

ADIE C24
AMERICAN EXPRESS CHANGE C17
BANQUE POPULAIRE RIVES DE PARIS C21
BNP PARIBAS B20
CRÉDIT AGRICOLE ÎLE-DE-FRANCE B21
CRÉDIT COOPÉRATIF B17
GROUPE CAISSE D'ÉPARGNE A10
GROUPE CRÉDIT DU NORD A21
LA BANQUE POSTALE C52
LCL B26
SOCIÉTÉ GÉNÉRALE A19

Retrouvez toutes les offres de ce secteur à l'ANPE :
Saint-Georges
ale.st-georges@anpe.fr
2 cité Charles Godon - 75009 Paris
Tél. : 01.42.81.47.90 - Fax : 01.45.26.36.61

COMMERCE

Commerce de détail

AELIA D62
ARMAND THIERY C62
C&A C66
CAMAIEU B45
CARREFOUR HYPERMARCHÉS D68
CASTORAMA D53
CHATTAWAK DISTRIBUTION C55

CHAUSSEA C64
CHEVIGNON D48
CONFORAMA D49
COPY-TOP E37
ED D58
ESPRIT B50
FRANPRIX E49
GEORGES FRANCK D50
GROUPE FRANPRIX - LEADER PRICE E66
H&M B46
HYGENA D55
JACADI (IDGROUP) D39
JACQUELINE RIU D45
JULES C43
K PAR K F39
LA GRANDE RÉCRÉ - JOUETLAND D60
LA HALLE AUX CHAUSSURES
CHAUSSLAND C47
LEROY MERLIN D57
LIDL E53
MAISONS DU MONDE D51
MANGO D41
MIM C50
MINELLI C45
MONOPRIX E57
NAF NAF D48
NATURALIA E55
NATURE ET DÉCOUVERTES C51
NESPRESSO D66
NEW LOOK C48
OBAIBI (IDGROUP) D39
OKAIDI (IDGROUP) D39
PARASHOP D43
PICARD LES SURGELES E51
PROMOD C44
RELAY D64
TIE RACK C60
TOYSRUS C58
VERONIQUE DELACHAUX (IDGROUP) D39
ZENITH INTERNATIONAL D46

Commerce de gros

ALPHA G46
SERVICE DISTRIBUTION F45
ARIA F52
BROTHER F46
CAE GROUPE G43
CANON F50
COMPTOIR ÉLECTRIQUE FRANÇAIS G40
DESCOURS & CABAUD G42
HILTI G47
KONICA MINOLTA G41
LA PLATEFORME DU BÂTIMENT F37
LAPEYRE LA MAISON E44
NATURA EUROPA G44
NCH F41
POMONA G45
REXEL F48
XEROX

Commerce et réparation d'automobiles et de motocycles

NORAUTO - DER PARIS E52

Retrouvez toutes les offres de ce secteur
aux agences locales pour l'emploi :
Batignolles
ale.batignolles@anpe.fr
16 impasse Compoint - 75017 Paris
Tél. : 01.40.25.99.60 - Fax : 01.42.29.80.35

Breteuil
ale.breteuil@anpe.fr
20 rue des miolis - 75015 Paris
Tél. : 01.53.69.99.60 - Fax : 01.53.69.99.69
Couronnes
ale.couronnes@anpe.fr
17 rue du Moulin Joly - 75011 Paris
Tél. : 01.43.55.30.47 - Fax : 01.47.00.84.71
Hôtel de Ville
ale.hotel-de-ville@anpe.fr
20 bis rue Ste-Croix-de-la-Brettonnerie - 75004 Paris
Tél. : 01.42.71.24.68 - Fax : 01.48.04.39.88
Jaurès
ale.jaures@anpe.fr
74 quai de la Loire - 75019 Paris
Tél. : 01.48.03.17.27 - Fax : 01.48.03.03.85
Saint-Georges
ale.st-georges@anpe.fr
2 cité Charles Godon - 75009 Paris
Tél. : 01.42.81.47.90 - Fax : 01.45.26.36.61
Voltaire
ale.voltaire@anpe.fr
46 rue Pétion - 75011 Paris
Tél. : 01.43.55.39.07 - Fax : 01.43.55.03.61

CONSTRUCTION

Construction de bâtiments

GROUPE CMH E06
GROUPE EFFIA B37

Génie civil

EIFPAGE TRAVAUX PUBLICS G11
EUROPÉENNE DE TRAVAUX FERROVIAIRES E08
RAZEL E03
SCHVAB (GROUPE FIRALP) E01
SOBECA (GROUPE FIRALP) E01
SOMARO E04
SOMELEC (GROUPE FIRALP) E01

Travaux de construction spécialisés

ASERTEC E13
BRUNET E12
CEGELEC E09
COFATHEC SERVICES E14
DERICHEBOURG ÉNERGIE F20
ETDE (GROUPE BOUYGUES
CONSTRUCTION) D04
FORCLUM G09
GROUPE NGE E10
HUIS CLOS E07
INEO G01
PEINTRES ET PEINTURES
POUR LA FRANCE D12
PORTALP D10
SPIE D14
TPLC (GROUPE FIRALP) E01
VIOLA (GROUPE FIRALP) E01

Retrouvez toutes les offres de ce secteur
aux agences locales pour l'emploi :

Jaurès
ale.jaures@anpe.fr
74 quai de la Loire - 75019 Paris
Tél. : 01.48.03.17.27 - Fax : 01.48.03.03.85
Saint-Louis
ale.st-louis-paris@anpe.fr
20 rue Vicq d'Azir - 75010 Paris
Tél. : 01.42.03.94.06 - Fax : 01.42.40.40.10

ÉNERGIE

Production et distribution d'électricité, de gaz, de vapeur...

CFA FNAS IDF / FG3E G22
CPCU G01
EDF G18
ERDF (POLE RH SERVICES IDF
AGENCE EMPLOI) G20
RÉSEAU DE TRANSPORT D'ÉLECTRICITÉ G14



Retrouvez toutes les offres de ce secteur à l'ANPE :

Stendhal
ale.stendhal@anpe.fr
10 rue des prairies - 75020 Paris
Tél. : 01.43.15.12.20 - Fax : 01.43.66.40.57

ENTREPOSAGE TRANSPORTS

Activités de poste et de courrier

GROUPE LA POSTE C54

Entreposage et services auxiliaires des transports

EFFIA CONCESSIONS B37
EFFIA STATIONNEMENT B37
GROUPE VFLI A44
UNE PIÈCE EN PLUS E39
UPS B41

Transports par eau

BATEAUX PARISIENS G48

Transports terrestres et transport par conduites

CALBERSON LOCATION A40
EFFIA SYNERGIES B37
EFFIA TRANSPORT B37
RATP A42
SNCF C37
STAR'S SERVICE A38

Retrouvez toutes les offres de ce secteur
aux agences locales pour l'emploi :

Batignolles
ale.batignolles@anpe.fr
16 impasse Compoint - 75017 Paris
Tél. : 01.40.25.99.60 - Fax : 01.42.29.80.35

Bel-Air
ale.bel-air@anpe.fr
15 bd de Picpus - 75012 Paris
Tél. : 01 43 45 31 31 - Fax : 01 43 44 76 99

Voltaire
ale.voltaire@anpe.fr
46 rue Pétion - 75011 Paris
Tél. : 01.43.55.39.07 - Fax : 01.43.55.03.61

FORMATION

Enseignement

AFIDE D19
AFOCAL C01
AFPA ÎLE-DE-FRANCE A02
CABINET SMBG B10
CEGOS A18
CENTRE EPIDE DE MONTLHÉRY B23
CERPAC B05
CFA SACEF B08
CIEFA - CFA GROUPE IGS B14
CONSERVATOIRE NATIONAL
DES ARTS ET METIERS A04
COURS LEGENDRE B03
DAFCO B04
EFHT A06
FAGERH A12
FITEC A14
FORGET FORMATION A48
FORMAPRO CONTINUE B09
GROUPE EURLOG C13
IFCV A08
IFOCOP B12
INFA - CFA DE L'INFA B01
INSTITUT SUPÉRIEUR
D'ESTHÉTIQUE - JUVENTHERA A39

JMSA FORMATION CONSEIL B07
UNIFORM'PN B11

Retrouvez toutes les offres de ce secteur
aux agences locales pour l'emploi :

Flandre
ale.flandre@anpe.fr
29, rue de l'Ourcq - 75019 Paris - 75019 Paris
Tél. : 01.44.84.83.50 - Fax : 01.44.84.83.59

Vaugirard
ale.vaugirard@anpe.fr
14/16 rue Yvart (près de la rue alleray) - 75015 Paris
Tél. : 01.56.56.11.00 - Fax : 01.56.56.11.01

HÔTELLERIE RESTAURATION

Hébergement

ACCOR F57
B&B HÔTELS G57
CENTER PARCS G50
CITEA G53
CLTA TOURISME B07
CONCORDE HÔTELS & RESORTS G54
ÉVIAN ROYAL RESORT F53
GROUPE HILTON G59
HOLIDAY INN F51
HÔTEL LE MÉRIDIEN ETOILE
(STARWOOD HOTELS) F64
HÔTEL LE MÉRIDIEN MONTPARNASSE
(STARWOOD HOTELS) F64
INFA HÔTELLERIE RESTAURATION G56
PIERRE ET VACANCES G50
SHERATON PARIS AIRPORT HOTEL
(STARWOOD HOTELS) F64
THE WESTIN PARIS
(STARWOOD HOTELS) F64

Restauration

APETITO G52
AUTOGRILL F60
BISTRO ROMAIN G51
BOULANGERIES PAUL F49
BRASSERIES FLO G51
BRIOCHE DORÉE E64
BUFFALO GRILL G63
COMPASS GROUP F56
COURTEPAILLE F55
FRANCE QUICK F47
GROUPE BERTRAND G55
HIPPOPOTAMUS G51
KFC E56
POMME DE PAIN F58
RESTALLIANCE E58
RESTAURANTS
"LA CRIÉE" ET "CASA SUD" E60
RESTECO F62
SCORE SERVICES E62
SIRESCO F68
SODEXO D54
SYNHORCAT F66
TABLAPIZZA G51
TAVERNE DE MAITRE KANTER G51

Retrouvez toutes les offres de ce secteur
aux agences locales pour l'emploi :

Damrémont
ale.damremont@anpe.fr
114 rue Damrémont - 75018 Paris
Tél. : 01.44.92.37.30 - Fax : 01.44.92.95.55

HCRB
usp.hotellerie@anpe.fr
25-29 rue Mélingue - 75019 Paris
Tél. : 01.42.41.22.55 - Fax : 01.42.39.12.56

Italie
ale.italie@anpe.fr
4 rue Jean-Marie Jégo - 75013 Paris
Tél. : 01.53.62.83.40 - Fax : 01.45.88.57.92

République
ale.republique@anpe.fr
1 cité Griset - 75011 Paris
Tél. : 01.49.23.33.50 - Fax : 01.49.23.33.53

IMMOBILIER

Activités immobilières

AORIF L'UNION SOCIALE
POUR L'HABITAT D'IDF D18
BATIGERE E19
ERA CTI E15
ERA IMMOBILIER PARIS D22
SODEXO FACILITIES MANAGEMENT D54

Retrouvez toutes les offres de ce secteur à l'ANPE :

Auteuil
ale.auteuil@anpe.fr
19 rue Chanez - 75016 Paris
Tél. : 01.53.84.84.00 - Fax : 01.47.43.04.00

INDUSTRIE

Fabrication de boissons

COCA-COLA ENTREPRISE E59

Fabrication de machines et équipements

ATENA (GROUPE CNIM) E05
JOHNSON CONTROLS F04
KONE F03
OTIS F07
POCLAIN HYDRAULICS G13
SCHINDLER F11
THYSSENKRUPP ASCENSEURS F08

Fabrication de produits informatiques, électroniques et optiques

DEF G04

Fabrication de produits métalliques

AUBERT & DUVAL G07
EIFFEL G09

Industrie automobile

BERTRANDT G15
CARROSSERIE TROUILLET G17
PEUGEOT CITROËN AUTOMOBILES F18

Industrie pharmaceutique

GROUPE IMT / EIIIP C15

Industries alimentaires

FÉDÉRATION
DE LA BOUCHERIE / EPB G60

Métallurgie

AREVA F02

Réparation et installation de machines et d'équipements

CHRONO FLEX E11
CRMA F14
ERYMA F12



Services de soutien aux industries extractives

DIETSMANN

G05

Retrouvez toutes les offres de ce secteur
aux agences locales pour l'emploi :

Couronnes

ale.couronnes@anpe.fr

17 rue du Moulin Joly - 75011 Paris

Tél. : 01.43.53.30.47 - Fax : 01.47.00.84.71

Italie

ale.italie@anpe.fr

4 rue Jean-Marie Jégo - 75013 Paris

Tél. : 01.53.62.83.40 - Fax : 01.45.88.57.92

INFORMATION INFORMATIQUE TÉLÉCOMMUNICATION

Édition

CEGID

C05

ÉDITIONS LÉGISLATIVES

A09

LE MARCHE DU TRAVAIL

A11

LE MONITEUR

G06

L'HÔTELLERIE RESTAURATION

G58

MANCHETTE PUBLICITÉ

B02

PARU VENDU

A70

RÉUSSIR L'EXPRESS - LE FIGARO

C68

RISC GROUP

C09

TOPANNONCES

A57

WOLTERS KLUWER FRANCE

A01

Programmation, conseil et autres activités informatiques

ACCENTURE
TECHNOLOGY SOLUTIONS

C16

ADVIZ

C03

ALTRAN

D05

AUBAY

C07

AXECIBLES

C11

BENSE

D08

CANAL TP

B37

CONIX TECHNOLOGIES ET SERVICES

D03

CORTIX

D07

ECONOCOM MANAGED SERVICES

D13

EXALIANS

D11

FHM SOLUTIONS

C14

INFOLOR

C12

INSYWEB

D01

NAT SYSTEM

C10

NSIS (NORD SARTHE
INFORMATIQUE SERVICES)

C04

SAPIENS CONSULTING

C08

SOGETI

D09

TELYS

C06

Services d'information

ADENCLASSIFIEDS

B70

ADMINCOMPTA.FR

A07

CED - HANPLOI.COM

A66

CLEMAJOB

E44

ERECRUT CONSEIL CV

A13

ERECRUT.COM

A15

ERPRECRUT.COM - INFOPROMOTIONS G49

JOBEDIA A68

JOBTECH.FR A07

JOBTRANSPORT A46

JOBVITAE A46

LE PARISIEN EMPLOI G65

LES VILLAGES EMPLOI A07

MARKETVENTE.FR A07

RECRUT.COM - METODIC A17

RECRUTOUR.FR G49

SOURCEA.FR A05

STEPSTONE A05

WANAJOB C23

Télécommunications

AFONE C20

ORANGE - FRANCE TELECOM C18

PARITEL TELECOM
(GROUPE GLOBAL CONCEPT) D15

Retrouvez toutes les offres de ce secteur
aux agences locales pour l'emploi :

Champerret

ale.champerret@anpe.fr

5 rue Emile Allez - 75017 Paris

Tél. : 01.56.68.54.00 - Fax : 01.45.74.90.02

Flandre

ale.flandre@anpe.fr

29, rue de l'Ourça - 75019 Paris - 75019 Paris

Tél. : 01.44.84.83.50 - Fax : 01.44.84.83.59

Grand Palais

ale.gd-palais@anpe.fr

4 impasse d'Antin - 75008 Paris

Tél. : 01.43.59.62.63 - Fax : 01.49.53.91.46

Laumière

ale.laumiere@anpe.fr - 75 avenue Jean Jaurès - 75019 PARIS

Tél. : 01.40.18.76.00 - Fax : 01.42.00.03.51

Philippe-Auguste

ale.philippe-auguste@anpe.fr

85 avenue Philippe-Auguste - 75011 Paris

Tél. : 01.53.27.33.00 - Fax : 01.43.71.15.33



“Je vois deux personnes
qui se rencontrent...
Et ce n'est pas par hasard...
Je vois des annonces,
beaucoup
d'annonces...”

CHAQUE LUNDI
AVEC LE PARISIEN

le Parisien
ÉCONOMIE
PARTENAIRE N°1 DE L'EMPLOI
EN ILE DE FRANCE

Candidats et recruteurs. Donnez-vous toutes les chances de vous trouver.

Avec 70% de sa pagination consacrée à l'emploi, Le Parisien Économie est une référence pour tous les candidats et recruteurs de la région Ile de France.

Ils y trouvent des dossiers thématiques, des conseils pratiques ainsi que des milliers d'offres d'emploi. Pour en savoir plus, appelez le 01 40 10 53 04.

Mode d'emploi à suivre

- A / Sélectionnez la famille professionnelle à laquelle vous appartenez dans l'index ci-dessous,
- B / Reportez-vous au(x) métier(s) figurant(s) sur la ou les page(s) associée(s),
- C / Relevez la raison sociale de l'exposant et son numéro de stand [entre crochets],
- D / Prenez connaissance des informations sur l'entreprise sélectionnée, dans l'annuaire des exposants (page 50 et suivantes),
- E / Rendez-vous sur le stand retenu.

Index des familles de postes proposés

Familles professionnelles	page	Familles professionnelles	page
AGRICULTURE / MARINE / PÊCHE AGRICULTEURS, ÉLEVEURS, SYLVICULTEURS, BÛCHERONS MARÂTCHERS, JARDINIERS, VITICULTEURS MARINS, PÊCHEURS	14 14 14 14	DIRIGEANTS D'ENTREPRISES EMPLOYÉS ET TECHNICIENS DES SERVICES ADMINISTRATIFS, D'ACCUEIL, COMPTABLES ET FINANCIERS SECRÉTAIRES	21 21 23
ALIMENTATION / HÔTELLERIE-RESTAURATION BOULANGERS, BOUCHERS, CHARCUTIERS CUISINIERS, EMPLOYÉS DE RESTAURATION EMPLOYÉS ET AGENTS DE MAÎTRISE DE L'HÔTELLERIE ET DE LA RESTAURATION PATRONS ET CADRES D'HÔTELS, CAFÉS, RESTAURANTS	14 14 14 14 15	INDUSTRIES DE PROCESS (CHIMIE, PHARMACIE, AGRO-ALIMENTAIRE...) OUVRIERS DES INDUSTRIES DE PROCESS TECHNICIENS, AGENTS DE MAÎTRISE DES INDUSTRIES DE PROCESS	24 24 24
ASSURANCES / BANQUE EMPLOYÉS, TECHNICIENS, CADRES DE LA BANQUE EMPLOYÉS, TECHNICIENS, CADRES DES ASSURANCES	15 15 15	INFORMATIQUE EMPLOYÉS ET OPÉRATEURS DE L'INFORMATIQUE TECHNICIENS ET INGÉNIEURS DE L'INFORMATIQUE	24 24 24
BÂTIMENT / TRAVAUX PUBLICS CONDUCTEURS D'ENGINS DU BÂTIMENT ET DES TRAVAUX PUBLICS OUVRIERS DU GROS ET SECOND ŒUVRE DU BÂTIMENT, DU BÉTON, DES TRAVAUX PUBLICS ET DE L'EXTRACTION TECHNICIENS, AGENTS DE MAÎTRISE, CADRES DU BÂTIMENT ET DES TRAVAUX PUBLICS	16 16 16 16 16	INGÉNIEURS, CADRES DE L'INDUSTRIE INGÉNIEURS ET CADRES TECHNIQUES DE L'INDUSTRIE	25 25
COMMERCE / DISTRIBUTION (MÉTIER : ACHAT, GESTION COMMERCIALE, GESTION IMMOBILIÈRE, MARKETING, VENTE...) ATTACHÉS COMMERCIAUX ET REPRÉSENTANTS CADRES COMMERCIAUX/TECHNICO-COMMERCIAUX, DES ACHATS, DU MARKETING, DE LA GESTION IMMOBILIÈRE, DE LA MAÎTRISE DE MAGASINS CAISSIERS, EMPLOYÉS DE LIBRE SERVICE VENDEURS/TÉLÉVENDEURS	17 17 18 19 19	LOGISTIQUE / TRANSPORTS / TOURISME AGENTS ADMINISTRATIFS, COMMERCIAUX, D'EXPLOITATION DES TRANSPORTS ET DU TOURISME CADRES DES TRANSPORTS, DE LA LOGISTIQUE ET NAVIGANTS DE L'AVIATION CONDUCTEURS DE VÉHICULES OUVRIERS DE LA MANUTENTION	25 25 25 25 26
COMMUNICATION INFORMATION / ART ET SPECTACLE PROFESSIONNELS DE LA COMMUNICATION ET DE L'INFORMATION PROFESSIONNELS DES ARTS ET DES SPECTACLES	17 18 19 19	MAINTENANCE OUVRIERS DE LA RÉPARATION AUTOMOBILE OUVRIERS QUALIFIÉS, TECHNICIENS, AGENTS DE MAÎTRISE DE LA MAINTENANCE ET DE L'ORGANISATION TECHNICIENS, AGENTS DE MAÎTRISE DE LA MAINTENANCE ET DE L'ORGANISATION	26 26 26 27
COMMERCES / DISTRIBUTION (MÉTIER : ACHAT, GESTION COMMERCIALE, GESTION IMMOBILIÈRE, MARKETING, VENTE...) ATTACHÉS COMMERCIAUX ET REPRÉSENTANTS CADRES COMMERCIAUX/TECHNICO-COMMERCIAUX, DES ACHATS, DU MARKETING, DE LA GESTION IMMOBILIÈRE, DE LA MAÎTRISE DE MAGASINS CAISSIERS, EMPLOYÉS DE LIBRE SERVICE VENDEURS/TÉLÉVENDEURS	17 18 19 19	MATÉRIAUX SOUPLES, BOIS / INDUSTRIES GRAPHIQUES OUVRIERS DES INDUSTRIES GRAPHIQUES OUVRIERS DU BOIS ET DE L'AMEUBLEMENT TECHNICIENS, AGENTS DE MAÎTRISE DES MATÉRIAUX SOUPLES, DU BOIS ET DES INDUSTRIES GRAPHIQUES	27 27 27 27
COMMUNICATION INFORMATION / ART ET SPECTACLE PROFESSIONNELS DE LA COMMUNICATION ET DE L'INFORMATION PROFESSIONNELS DES ARTS ET DES SPECTACLES	20 20 20	MÉCANIQUE / TRAVAIL DES MÉTAUX OUVRIERS DE LA MÉCANIQUE OUVRIERS TRAVAILLANT PAR ENLÈVEMENT ET/OU FORMAGE DE MÉTAL TECHNICIENS, AGENTS DE MAÎTRISE DES INDUSTRIES MÉCANIQUES	27 27 27 28
ÉLECTRICITÉ / ÉLECTRONIQUE OUVRIERS DE L'ÉLECTRICITÉ ET DE L'ÉLECTRONIQUE TECHNICIENS ET AGENTS DE MAÎTRISE DE L'ÉLECTRICITÉ ET DE L'ÉLECTRONIQUE	20 20 20	SANTÉ / ACTION SOCIALE, CULTURELLE ET SPORTIVE AIDES-SOIGNANTS INFIRMIERS, SAGES-FEMMES MÉDECINS ET ASSIMILÉS PROFESSIONNELS DE L'ACTION SOCIALE, CULTURELLE ET SPORTIVE PROFESSIONS PARAMÉDICALES	28 28 28 28 28 28
ENSEIGNEMENT / FORMATION ENSEIGNANTS FORMATEURS	21 21 21	SERVICES AUX PARTICULIERS ET AUX COLLECTIVITÉS (MÉTIER : SÉCURITÉ, ENTRETIEN, SERVICE À LA PERSONNE...) AGENTS DE GARDIENNAGE ET DE SÉCURITÉ AGENTS D'ENTRETIEN AIDES À DOMICILE ET AIDES MÉNAGÈRES ASSISTANTS MATERNELS COIFFEURS, ESTHÉTICIENS EMPLOYÉS DE MAISON EMPLOYÉS DES SERVICES DIVERS	29 29 29 29 29 29 29
ÉTUDES ET RECHERCHE PERSONNELS D'ÉTUDES ET DE RECHERCHE	21 21		
FONCTION PUBLIQUE CADRES DE LA FONCTION PUBLIQUE EMPLOYÉS ADMINISTRATIFS DE LA FONCTION PUBLIQUE (CATÉGORIE B) EMPLOYÉS ADMINISTRATIFS DE LA FONCTION PUBLIQUE (CATÉGORIE C) MILITAIRES, POLICIERS, POMPIERS PROFESSIONNELS DU DROIT (HORS JURISTES EN ENTREPRISE)	21 21 21 21 21		
GESTION, ADMINISTRATION DES ENTREPRISES (MÉTIER : ACCUEIL, COMPTABILITÉ/FINANCE, JURIDIQUE, RH, SECRÉTARIAT...) CADRES ADMINISTRATIFS, COMPTABLES ET FINANCIERS	21 21		

Rappel : Tous les postes sont proposés aux femmes et aux hommes.



Top 20 des familles de métiers les plus représentés en nombre de postes :

Fonction publique	8 733	Assurances / Banque	2 264
Commerce / Distribution	6 815	Maintenance	2 085
Gestion, administration des entreprises	5 159	Alimentation / Hôtellerie-restauration.....	2 054
Informatique.....	2 990	Logistique / Transports / Tourisme	1 748
Bâtiment / Travaux publics	2 307	Santé / Action sociale, culturelle et sportive.....	1 661

AGRICULTURE / MARINE

53 postes à pourvoir

ÉLEVEURS

41122 palefrenier
[E54] UCPA

JARDINIERS

41113 agent chargé des espaces verts ;
jardinier ; jardinier de terrain de golf ;
jardinier d'espaces verts ;
ouvrier paysagiste ;
responsable des espaces verts ;
technicien d'espaces verts
[B64] AURA CDI/INTÉRIM
[C39] GROUPE CRIT
[D25] MAIRIE DE PARIS
[E20] ISS
[E38] CENTRES DE GESTION D'ÎLE-DE-FRANCE
[E54] UCPA
[F40] MAIRIE DE ROSNY-SOUS-BOIS
[F42] MAIRIE DE VILLIERS-SUR-MARNE
[G32] MAIRIE DE NANTERRE

MARINS

41222 pilote fluvial
[G48] BATEAUX PARISIENS

ALIMENTATION HÔTELLERIE-RESTAURATION

2 054 postes à pourvoir

BOULANGERS, BOUCHERS, CHARCUTIERS

47111 boulanger ; responsable de magasin
[C57] ADIA
[D68] CARREFOUR HYPERMARCHÉS
[E57] MONOPRIX
[F49] BOULANGÉRIES PAUL

47112 pâtissier ; pâtissier-traiteur
[C57] ADIA
[E62] SCORE SERVICES
[F49] BOULANGÉRIES PAUL

47122 boucher
[C57] ADIA
[D68] CARREFOUR HYPERMARCHÉS
[E57] MONOPRIX
[E66] GROUPE FRANPRIX LEADER PRICE
[G60] FÉDÉRATION DE LA BOUCHERIE / EPB

47123 charcutier ; charcutier-traiteur
[C57] ADIA
[E57] MONOPRIX

CUISINIERS, EMPLOYÉS DE RESTAURATION

13211 aide de cuisine ; aide-cuisinier ; plongeur
[A50] PROVEQTUS
[E54] UCPA

13212 chef ; chef de partie ; commis de cuisine ;
cuisinier ; cuisinier de collectivité ; grilladin ;
pâtissier de restaurant ; second de cuisine
[A02] AFPA ÎLE-DE-FRANCE
[A05] SOURCEA.FR
[A05] STEPSTONE
[C39] GROUPE CRIT
[C57] ADIA
[D52] DISNEYLAND RESORT PARIS
[D54] SODEXO
[E25] CHAMBRE DE COMMERCE
ET D'INDUSTRIE DE PARIS

[E38] CENTRES DE GESTION D'ÎLE-DE-FRANCE
[E54] UCPA
[E58] RESTALLIANCE
[E62] SCORE SERVICES
[F68] SIRESCO
[F31] CONSEIL GENERAL DE SEINE-SAINT-DENIS
[F51] HOLIDAY INN
[F53] ÉVIAN ROYAL RESORT
[F54] TOURISTRA VACANCES
[G59] GROUPE HILTON
[F56] COMPASS GROUP
[G63] BUFFALO GRILL
[F62] RESTECO
[F64] HÔTEL LE MÉRIDIAN ETOILE
(STARWOOD HOTELS)
[F64] HÔTEL LE MÉRIDIAN MONTPARNASSE
(STARWOOD HOTELS)
[F64] SHERATON PARIS AIRPORT HOTEL
(STARWOOD HOTELS)
[F64] THE WESTIN PARIS (STARWOOD HOTELS)
[F66] SYNHORCAT
[G39] MAIRIE D'AULNAY-SOUS-BOIS
[G49] RECRUTOUR.FR
[G50] CENTER PARCS
[G50] PIERRE ET VACANCES
[G51] BISTRO ROMAIN
[G51] BRASSERIES FLO
[G51] HIPPOPOTAMUS
[G51] TABLAPIZZA
[G51] TAVERNE DE MAITRE KANTER
[G52] APETITO
[G54] CONCORDE HOTELS & RESORTS
[G56] INFA HÔTELLERIE RESTAURATION
[F55] COURTEPAILLE
[F57] ACCOR

13221 agent de restauration ;
employé de restauration ;
employé de restauration collective ;
employé polyvalent de restauration ;
équipier ; hôtessesbuffet ; pizzaiolo ;
serveur de restaurant de collectivité ;
vendeur préparateur (restauration rapide)
[A02] AFPA ÎLE-DE-FRANCE
[A50] PROVEQTUS
[C39] GROUPE CRIT
[C57] ADIA
[D52] DISNEYLAND RESORT PARIS
[E56] KFC
[E58] RESTALLIANCE
[E62] SCORE SERVICES
[E64] BRIOCHE DORÉE
[F51] HOLIDAY INN
[F56] COMPASS GROUP
[F58] POMME DE PAIN
[F60] AUTOGRILL
[G48] BATEAUX PARISIENS
[G51] TABLAPIZZA
[G52] APETITO
[F55] COURTEPAILLE

13231 chef de cuisine ; chef de fabrication
(cuisine) ; responsable de salle et cuisine
[B25] SERVICES PÉNITENTIAIRES DE PARIS
[D54] SODEXO
[E54] UCPA
[E58] RESTALLIANCE
[E62] SCORE SERVICES
[F68] SIRESCO
[F54] TOURISTRA VACANCES
[F56] COMPASS GROUP
[G50] CENTER PARCS
[G50] PIERRE ET VACANCES
[G51] BISTRO ROMAIN
[G51] BRASSERIES FLO
[G51] HIPPOPOTAMUS
[G51] TABLAPIZZA
[G52] APETITO

EMPLOYÉS ET AGENTS DE MAÎTRISE DE L'HÔTELLERIE ET DE LA RESTAURATION

13111 employé d'étage ; employé d'hôtel ; femme
de chambre ; lingère ; valet de chambre ;
valet/femme de chambre
[A05] SOURCEA.FR
[A05] STEPSTONE
[C57] ADIA
[F51] HOLIDAY INN
[F54] TOURISTRA VACANCES
[F64] THE WESTIN PARIS (STARWOOD HOTELS)
[F66] SYNHORCAT
[G54] CONCORDE HOTELS & RESORTS
[G57] B&B HOTELS

13121 bagagiste (hôtel) ; chasseur-bagagiste
[D52] DISNEYLAND RESORT PARIS
[G59] GROUPE HILTON
[F64] SHERATON PARIS AIRPORT HOTEL
(STARWOOD HOTELS)
[F64] THE WESTIN PARIS (STARWOOD HOTELS)

13122 assistant de réception ; réceptionniste ;
réceptionniste (hôtel) ; réceptionniste de nuit ;
réceptionniste en établissement hôtelier
[B07] CLTA TOURISME
[C57] ADIA
[D52] DISNEYLAND RESORT PARIS
[F53] ÉVIAN ROYAL RESORT
[G59] GROUPE HILTON
[F64] HÔTEL LE MÉRIDIAN ETOILE
(STARWOOD HOTELS)
[F64] HÔTEL LE MÉRIDIAN MONTPARNASSE
(STARWOOD HOTELS)
[F64] SHERATON PARIS AIRPORT HOTEL
(STARWOOD HOTELS)
[F64] THE WESTIN PARIS (STARWOOD HOTELS)
[F66] SYNHORCAT
[G50] CENTER PARCS
[G50] PIERRE ET VACANCES
[G54] CONCORDE HOTELS & RESORTS
[G56] INFA HÔTELLERIE RESTAURATION
[G57] B&B HOTELS
[F57] ACCOR

13131 gouvernant en établissement hôtelier ;
gouvernante ; gouvernante d'étage ;
gouvernante d'hôtel
[B07] CLTA TOURISME
[C57] ADIA
[F51] HOLIDAY INN
[F53] ÉVIAN ROYAL RESORT
[G59] GROUPE HILTON
[F64] HÔTEL LE MÉRIDIAN ETOILE
(STARWOOD HOTELS)
[F64] HÔTEL LE MÉRIDIAN MONTPARNASSE
(STARWOOD HOTELS)
[G50] CENTER PARCS
[G50] PIERRE ET VACANCES
[G54] CONCORDE HOTELS & RESORTS

13133 assistant manager ;
chef de réception ;
manager adjoint
[A08] IFCV
[B09] FORMAPRO CONTINUE
[D62] AÉLIA
[E55] NATURALIA
[E56] KFC
[G50] CENTER PARCS
[G50] PIERRE ET VACANCES
[G53] CITEA
[G57] B&B HOTELS

13222 chef de rang ; commis de restaurant ;
commis de salle ; demi-chef de rang ;
hôte/hôtesse de table ; hôtesse
de restaurant ; hôtesse de table ; serveur ;
serveur banquet ; serveur de restaurant ;
serveur d'étage (room-service) ;
serveur en restauration
[A02] AFPA ÎLE-DE-FRANCE
[A05] SOURCEA.FR



Services aux particuliers et aux collectivités1 519
 Mécanique / Travail des métaux.....773
 Électricité / Électronique575
 Études et recherche386
 Enseignement / Formation287

Communication / information / Art et spectacle213
 Industries de process201
 Ingénieurs, cadres de l'industrie157
 Matériaux souples, bois / Industries graphiques.....113
 Agriculture / Marine53

- [A50] PROVEQTUS
- [C57] ADIA
- [D52] DISNEYLAND RESORT PARIS
- [E21] INFINIJOB
- [E25] CHAMBRE DE COMMERCE ET D'INDUSTRIE DE PARIS
- [E60] RESTAURANTS "LA CRIÉE" ET "CASA SUD"
- [F49] BOULANGERIES PAUL
- [F51] HOLIDAY INN
- [F53] ÉVIAN ROYAL RESORT
- [F54] TOURISTRA VACANCES
- [G59] GROUPE HILTON
- [G63] BUFFALO GRILL
- [F64] HÔTEL LE MÉRIDIEEN ETOILE (STARWOOD HOTELS)
- [F64] HÔTEL LE MÉRIDIEEN MONTPARNASSE (STARWOOD HOTELS)
- [F64] SHERATON PARIS AIRPORT HOTEL (STARWOOD HOTELS)
- [F64] THE WESTIN PARIS (STARWOOD HOTELS)
- [F66] SYNHORCAT
- [G50] CENTER PARCS
- [G50] PIERRE ET VACANCES
- [G51] BISTRO ROMAIN
- [G51] BRASSERIES FLO
- [G51] HIPPOPOTAMUS
- [G51] TABLAPIZZA
- [G51] TAVERNE DE MAITRE KANTER
- [G54] CONCORDE HOTELS & RESORTS
- [G56] INFA HÔTELLERIE RESTAURATION
- [F55] COURTEPAILLE
- [F57] ACCOR

- 13224 **barmaid ; barman ; commis de bar ; employé de bar**
 [D52] DISNEYLAND RESORT PARIS
 [F54] TOURISTRA VACANCES
 [G59] GROUPE HILTON
 [F64] THE WESTIN PARIS (STARWOOD HOTELS)
 [F66] SYNHORCAT
 [G52] APETITO
 [G54] CONCORDE HOTELS & RESORTS

- 13232 **assistant d'exploitation ; assistant maître d'hôtel ; maître d'hôtel ; maître d'hôtel des banquets**
 [E21] INFINIJOB
 [F51] HOLIDAY INN
 [F53] ÉVIAN ROYAL RESORT
 [G59] GROUPE HILTON
 [G63] BUFFALO GRILL
 [F64] HÔTEL LE MÉRIDIEEN ETOILE (STARWOOD HOTELS)
 [F64] HÔTEL LE MÉRIDIEEN MONTPARNASSE (STARWOOD HOTELS)
 [G51] BRASSERIES FLO
 [G51] TABLAPIZZA

PATRONS ET CADRES D'HÔTELS, CAFÉS, RESTAURANTS

- 13134 **adjoint d'exploitation ; assistant de direction (hôtellerie) ; directeur d'hôtel ; manager d'hébergement ; responsable de centre de séminaires professionnels**
 [B07] CITA TOURISME
 [B07] JMSA FORMATION CONSEIL
 [D37] GR ACCUEIL - ASSISTANAT
 [D37] GR RECRUTEMENT
 [F21] CHATEAUFORM
 [G53] CITEA
 [G56] INFA HÔTELLERIE RESTAURATION
 [G57] B&B HOTELS

- 13233 **adjoint au responsable de restauration ; adjoint de direction (restauration) ; assistant de direction (restauration) ; assistant responsable restauration et bar ; chef de secteur ; chef de secteur de restauration collective ; chef de secteur restauration hors domicile ; chef gérant ; chef gérant de restaurant de collectivité ; directeur adjoint ; économiste gestionnaire ; gérant ; gérant adjoint (restauration**

- collective) ; gérant de restauration collective ; manager cafeteria ; responsable de cafeteria ; responsable de restauration
- [D52] DISNEYLAND RESORT PARIS
- [D54] SODEXO
- [E58] RESTALLIANCE
- [E60] RESTAURANTS "LA CRIÉE" ET "CASA SUD"
- [E62] SCORE SERVICES
- [E64] BRIOCHE DORÉE
- [F41] POMONA
- [F54] TOURISTRA VACANCES
- [F56] COMPASS GROUP
- [F58] POMME DE PAIN
- [F62] RESTECO
- [G32] MAIRIE DE NANTERRE
- [G51] TAVERNE DE MAITRE KANTER
- [G52] APETITO
- [G55] GROUPE BERTRAND
- [F55] COURTEPAILLE

- 13234 **assistant manager de restaurant ; directeur adjoint de restaurant ; directeur de restaurant ; manager de restaurant ; manager restauration rapide**
 [E56] KFC
 [E60] RESTAURANTS "LA CRIÉE" ET "CASA SUD"
 [F47] FRANCE QUICK
 [F56] COMPASS GROUP
 [F58] POMME DE PAIN
 [G51] BISTRO ROMAIN
 [G51] HIPPOPOTAMUS
 [G51] TABLAPIZZA
 [G55] GROUPE BERTRAND
 [F55] COURTEPAILLE

ASSURANCES / BANQUE
 2 271 postes à pourvoir

EMPLOYÉS, TECHNICIENS, CADRES DE LA BANQUE

- 12211 **agent administratif de banque ; agent de service étranger (banque) ; employé de banque ; technicien administratif de banque**
 [A05] SOURCEA.FR
 [A05] STEPSTONE
 [D37] GR PARALLÈLE
- 12212 **chargé d'accueil et de services (banque) ; conseiller accueil ; conseiller clientèle à distance ; conseiller clientèle entreprises ; conseiller clientèle particuliers ; conseiller clientèle privée/patrimonial ; conseiller clientèle professionnels ; conseiller commercial banque ; conseiller d'accueil ; conseiller financier ; guichetier ; guichetier vendeur**
 [A02] AFPA ÎLE-DE-FRANCE
 [A06] EFHT
 [A08] IFCV
 [A19] SOCIÉTÉ GÉNÉRALE
 [A21] GROUPE CRÉDIT DU NORD
 [B17] CRÉDIT COOPÉRATIF
 [B20] BNP PARIBAS
 [B26] LCL
 [C21] BANQUE POPULAIRE RIVES DE PARIS
 [D21] GROUPAMA PARIS VAL DE LOIRE

- 12213 **attaché commercial ; attaché de clientèle ; attaché de direction (banque) ; chargé de clientèle ; chargé de clientèle association ; chargé de clientèle entreprise (banque) ; chargé de clientèle particuliers ; conseiller clientèle (banque) ; conseiller commercial en agence bancaire ; conseiller en gestion de patrimoine ; téléconseiller**
 [A07] LES VILLAGES EMPLOI
 [A07] MARKETVENTE.FR
 [A10] GROUPE CAISSE D'ÉPARGNE
 [A21] GROUPE CRÉDIT DU NORD

- [A43] PAGE PERSONNEL
- [A66] CED - HANPLOI.COM
- [B17] CRÉDIT COOPÉRATIF
- [B20] BNP PARIBAS
- [B21] CRÉDIT AGRICOLE ÎLE-DE-FRANCE
- [B56] CALL INTÉRIM
- [C39] GROUPE CRIT
- [C68] RÉUSSIR L'EXPRESS - LE FIGARO
- [D37] GR PARALLÈLE
- [F20] DERICHEBOURG INTÉRIM ET RECRUTEMENT

- 33211 **chargé de clientèle titres ; conseiller en patrimoine ; conseiller en patrimoine financier ; gestionnaire de patrimoine**
 [A06] EFHT
 [A19] SOCIÉTÉ GÉNÉRALE
 [A60] FIDELIUM
 [B20] BNP PARIBAS
- 33212 **chargé d'affaires ; chargé d'affaires (banque) ; responsable clientèle entreprise (banque)**
 [A19] SOCIÉTÉ GÉNÉRALE
 [B20] BNP PARIBAS
 [G37] MAIRIE DE FOSSES

- 33213 **assistant manager ; contrôleur bancaire ; inspecteur bancaire ; responsable d'agence ; technicien du service assistance au réseau (banque)**
 [B43] LEADER INTÉRIM
 [B54] START PEOPLE
 [C52] LA BANQUE POSTALE
 [D37] GR PARALLÈLE
 [G17] CARROSSERIE TROUILLET

- 33214 **assistant marche produit (banque) ; délégué de marche (banque) ; responsable des marches (banque)**
 [D37] GR PARALLÈLE

- 33215 **conseiller en crédit bancaire ; consultant crédit (banque) ; expert risque bancaire**
 [A10] GROUPE CAISSE D'ÉPARGNE
 [C07] AUBAY
 [C24] ADIE
 [F18] PEUGEOT CITROËN AUTOMOBILES

- 33216 **agent de back office ; agent de change ; gestionnaire back office/middle office ; opérateur sur marché international ; opérateur sur marchés de capitaux ; responsable de back office**
 [A19] SOCIÉTÉ GÉNÉRALE
 [A51] VEDIORBS TERTIAIRE ET SERVICES
 [C17] AMERICAN EXPRESS CHANGE
 [C57] ADIA
 [D37] GR PARALLÈLE

EMPLOYÉS, TECHNICIENS, CADRES DES ASSURANCES

- 12221 **conseiller clientèle ; gestionnaire contrats santé ; gestionnaire d'assurances ; gestionnaire prévoyance ; gestionnaire santé**
 [A05] SOURCEA.FR
 [A05] STEPSTONE
 [A23] REUNICA
 [A26] B2V
 [B14] CIEFA - CFA GROUPE IGS
 [B19] GROUPE HENNER / GMC

- 12222 **gestionnaire de recouvrement ; technicien administratif d'assurances ; technicien de recouvrement**
 [B68] INDETEC
 [D18] AORIF L'UNION SOCIALE POUR L'HABITAT D'IDF
 [D21] GROUPAMA PARIS VAL DE LOIRE

- 12223 **agent commercial en assurances ; chargé d'assistance ; commercial en assurance vie ; conseiller clientèle ; conseiller clientèle en protection financière ;**

Familles de métiers





conseiller commercial (assurance) ;
conseiller en assurance et produits
d'épargne ; conseiller financier ;
téléconseiller (assurance)
[A05] SOURCEA.FR
[A06] EFHT
[A10] GROUPE CAISSE D'ÉPARGNE
[A20] AXA
[A22] AXA ASSISTANCE
[A23] REUNICA
[A24] ASSU 2000
[A25] ASSURANCES CARREFOUR
[A28] ARCA PATRIMOINE
[A66] CED - HANPLOI.COM
[B24] AVIVA VIE
[B28] FORTIS ASSURANCES
[B56] CALL INTÉRIM
[C26] GROUPE PRÉVOIR
[C54] GROUPE LA POSTE

12224 **gestionnaire d'assurances ;
rédacteur d'assurances**
[A05] STEPSTONE
[B52] EPITECH
[F25] CAISSE NATIONALE
D'ASSURANCE VIEILLESSE

33221 **chargé d'agence (assurances) ;
commercial en assurances**
[A08] IFCV
[A23] REUNICA
[B13] AGF - RÉSEAU SANTE

33222 **agent général d'assurances ;
commercial sédentaire (en agence)**
[A16] AREAS ASSURANCES
[D21] GROUPAMA PARIS VAL DE LOIRE

33224 **expert d'assurances**
[G21] POLYEXPERT

33226 **actuaire**
[B52] EPITECH

[C39] GROUPE CRIT
[D04] ETDE (GROUPE BOUYGUES
CONSTRUCTION)
[D25] MAIRIE DE PARIS
[E01] TPLC (GROUPE FIRALP)
[E08] EUROPÉENNE DE TRAVAUX FERROVIAIRES
[E10] GROUPE NGE
[E38] CENTRES DE GESTION D'ÎLE-DE-FRANCE
[G11] EIFFAGE TRAVAUX PUBLICS
[G37] MAIRIE DE FOSSES

42113 **bancheur ; bancheur/coffreur ; coffreur ;
coffreur/bancheur ; coffreur/boiseur ;
ouvrier génie civil**
[A02] AFPA ÎLE-DE-FRANCE
[A54] PROMAN TRAVAIL TEMPORAIRE
[B47] DLSI
[C42] MANPOWER
[E03] RAZEL
[G11] EIFFAGE CONSTRUCTION
[G11] EIFFAGE TRAVAUX PUBLICS
[G25] AXIS INTÉRIM ET RECRUTEMENT

42114 **chef d'équipe ; maçon ; maçon coffreur ;
maçon voiries réseaux divers**
[A02] AFPA ÎLE-DE-FRANCE
[A53] TRIANGLE INTÉRIM
[A54] PROMAN TRAVAIL TEMPORAIRE
[A55] TRIANGLE BÂTIMENT
[A64] INEXIA CONSULTANTS
[B47] DLSI
[B54] START PEOPLE

[C39] GROUPE CRIT
[C42] MANPOWER
[E01] SOBECA (GROUPE FIRALP)
[E01] SOMELEC (GROUPE FIRALP)
[E01] TPLC (GROUPE FIRALP)
[E01] VIOLA (GROUPE FIRALP)
[E10] GROUPE NGE
[G11] EIFFAGE CONSTRUCTION
[G11] EIFFAGE TRAVAUX PUBLICS

42121 **chef d'équipe en construction métallique
(charpentes, pylônes, chapiteaux...);
monteur échafaudeur**
[A53] TRIANGLE INTÉRIM
[A55] TRIANGLE BÂTIMENT
[G09] EIFFEL

42123 **couvreur**
[C42] MANPOWER

42124 **monteur**
[C42] MANPOWER
[E01] VIOLA (GROUPE FIRALP)

42131 **conducteur d'engins**
[C42] MANPOWER

42132 **ouvrier de forage**
[E10] GROUPE NGE

42211 **chef de groupe technique clientèle ;
chef d'équipe (électricité) ; électricien ;
électricien d'éclairage public ; électricien
d'équipement ; électricien du bâtiment ;
électrotechnicien ; monteur de réseaux
électriques aéro-soufflants ;
monteur réseau**
[A02] AFPA ÎLE-DE-FRANCE
[A07] JOBTECH.FR
[A07] LES VILLAGES EMPLOI
[A53] TRIANGLE INTÉRIM
[A54] PROMAN TRAVAIL TEMPORAIRE
[A55] TRIANGLE BÂTIMENT
[B47] DLSI
[B48] EUROLABOR
[B54] START PEOPLE
[B64] AURA CDI/INTÉRIM
[D04] ETDE (GROUPE BOUYGUES
CONSTRUCTION)
[D14] SPIE
[E01] SOBECA (GROUPE FIRALP)
[E01] SOMELEC (GROUPE FIRALP)
[E01] VIOLA (GROUPE FIRALP)
[E38] CENTRES DE GESTION D'ÎLE-DE-FRANCE
[F42] MAIRIE DE VILLIERS-SUR-MARNE
[G01] INEO
[G20] ERDF (POLE RH SERVICES IDF
AGENCE EMPLOI)
[G25] AXIS INTÉRIM ET RECRUTEMENT
[G36] MAIRIE D'ASNIÈRES-SUR-SEINE
[G37] MAIRIE DE FOSSES

42212 **chauffagiste ; installateur d'équipements
sanitaires et thermiques ; monteur
en installations thermiques ; plombier ;
plombier chauffagiste ; technicien
de maintenance (sanitaire)**
[A02] AFPA ÎLE-DE-FRANCE
[A53] TRIANGLE INTÉRIM
[A55] TRIANGLE BÂTIMENT
[B36] BRIGADE DE SAPEURS POMPIERS DE PARIS
[B47] DLSI
[B48] EUROLABOR
[B54] START PEOPLE
[D04] ETDE (GROUPE BOUYGUES
CONSTRUCTION)
[E09] CECELEC
[E13] ASERTEC
[E14] COFATHEC SERVICES
[E38] CENTRES DE GESTION D'ÎLE-DE-FRANCE
[F42] MAIRIE DE VILLIERS-SUR-MARNE
[G10] VEOLIA ENVIRONNEMENT

42221 **menuisier aluminium ; menuisier poseur ;
poseur de clôtures ; poseur de vitrage ;
poseur en menuiserie ; poseur
en métallerie ; poseur en miroiterie ;
storiste ; technicien installation menuiserie**
[A50] PROVEQTUS
[A53] TRIANGLE INTÉRIM
[B48] EUROLABOR
[D10] PORTALP
[E07] HUIS CLOS
[G09] EIFFEL

42222 **menuisier du bâtiment
et d'agencement ; plaquiste**
[B47] DLSI

42231 **marbrier poseur**
[A30] OGF (PFG/ROBLOT)

42233 **peintre ; peintre en bâtiment**
[A53] TRIANGLE INTÉRIM
[A54] PROMAN TRAVAIL TEMPORAIRE
[A55] TRIANGLE BÂTIMENT
[B47] DLSI
[F31] CONSEIL GENERAL DE SEINE-SAINT-DENIS

47341 **tailleur de pierre**
[B43] LEADER INTÉRIM

TECHNICIENS, AGENTS DE MAÎTRISE, CADRES DU BÂTIMENT ET DES TRAVAUX PUBLICS

61211 **architecte ; architecte naval**
[B39] LTD INTERNATIONAL
[B68] INDETEC
[E16] SOPHIA CONSEIL

61221 **dessinateur ; dessinateur en génie civil ;
dessinateur en voirie et réseaux divers ;
dessinateur projeteur en btp ;
dessinateur-projeteur ; dessinateur-projeteur
en bâtiment - architecte ; dessinateur-
projeteur en constructions métalliques ;
technicien en génie civil**
[B39] LTD INTERNATIONAL
[B51] GROUPE DE L'INTÉRIM FRANÇAIS
[B52] EPITECH
[B68] INDETEC
[D04] ETDE (GROUPE BOUYGUES
CONSTRUCTION)
[F01] NORISKO
[F09] PULSATION (GROUPE EXCENT)
[F42] MAIRIE DE VILLIERS-SUR-MARNE
[G09] EIFFEL
[G35] CONSEIL GENERAL DU VAL D'OISE

61222 **dessinateur cartographe ; géomètre
topographe ; technicien-géomètre
du cadastre ; topographe**
[B31] MINISTÈRE DU BUDGET, DES COMPTES
PUBLICS ET DE LA FONCTION PUBLIQUE
[B39] LTD INTERNATIONAL
[D04] ETDE (GROUPE BOUYGUES
CONSTRUCTION)

61223 **acousticien ; chargé d'affaire
en génie climatique ; chargé d'affaires (btp) ;
chargé d'opération ; chef de projet
en btp ; coordonnateur sps et ssi ; ingénieur
bâtiment ; ingénieur calcul ; ingénieur calcul
de structure ; ingénieur calcul génie civil ;
ingénieur commercial (btp) ; ingénieur
d'études (btp) ; ingénieur estimateur ;
ingénieur études de prix (btp) ;
ingénieur études en génie climatique ;
ingénieur génie civil ; ingénieur génie
climatique ; ingénieur hydrodynamique ;**

BÂTIMENT / TRAVAUX PUBLICS

2 305 postes à pourvoir

CONDUCTEURS D'ENGINS DU BÂTIMENT ET DES TRAVAUX PUBLICS

43211 **conducteur d'engins ;
conducteur d'engins de chantier ;
conducteur d'engins de travaux publics**
[A50] PROVEQTUS
[B43] LEADER INTÉRIM
[B47] DLSI
[E01] SOBECA (GROUPE FIRALP)
[E01] SOMELEC (GROUPE FIRALP)
[E01] TPLC (GROUPE FIRALP)
[E08] EUROPÉENNE DE TRAVAUX FERROVIAIRES
[E10] GROUPE NGE
[G11] EIFFAGE TRAVAUX PUBLICS

43221 **grutier**
[A53] TRIANGLE INTÉRIM
[A55] TRIANGLE BÂTIMENT
[B43] LEADER INTÉRIM

OUVRIERS DU GROS ET SECOND ŒUVRE DU BÂTIMENT, DU BÉTON, DES TRAVAUX PUBLICS ET DE L'EXTRACTION

42111 **aide-maçon ; manœuvre (bâtiment) ;
manœuvre de chantier ; nacelle ;
ouvrier d'entretien des voies publiques ;
ouvrier spécialisé du bâtiment ;
technicien & opérateur de maintenance
infrastructures voies et caténares**
[A54] PROMAN TRAVAIL TEMPORAIRE
[B47] DLSI
[C37] SNCF
[E04] SOMARO
[G11] EIFFAGE CONSTRUCTION
[G25] AXIS INTÉRIM ET RECRUTEMENT
[G37] MAIRIE DE FOSSES

42112 **canalisateur ; chef d'équipe ; chef d'équipe
des travaux de voirie communaux ;
chef d'équipe ferroviaire ; personnel ouvrier
des bâtiments et travaux publics ; poseur
de canalisations ; poseur de voies ferrées**
[A02] AFPA ÎLE-DE-FRANCE
[A42] RATP



ingénieur intervention site ; ingénieur méthodes (btp) ; ingénieur piping ; ingénieur travaux publics ; métreur ; technicien bâtiment ; technicien bureau d'études ; technicien bureau d'études (électricité) ; technicien bureau d'études électricité/ chauffage/plomberie/climatisation ; technicien d'études ; technicien d'études en génie climatique ; technicien d'études en plomberie ; technicien d'études techniques (btp) ; technicien en bureau d'études froid ou climatisation ; technicien en génie climatique ; technicien études de prix (btp) ; technicien mise en route d'installation froid ou climatisation ; technicien second œuvre ; technicien travaux publics (tp)

- [A05] STEPSTONE
[A07] JOBTech.FR
[A54] PROMAN TRAVAIL TEMPORAIRE
[A62] TRAVAIL TEMPORAIRE TECHNIQUE
[B25] SERVICES PÉNITENTIAIRES DE PARIS
[B37] EFFIA CONCESSIONS
[B39] LTD INTERNATIONAL
[B43] LEADER INTÉRIM
[B47] DLSI
[B51] GROUPEMENT DE L'INTÉRIM FRANÇAIS
[B52] EPITECH
[B68] INDETEC
[C57] ADIA
[D04] ETDE (GROUPE BOUYGUES CONSTRUCTION)
[E01] SOMELEC (GROUPE FIRALP)
[E03] RAZEL
[E07] HUIS CLOS
[E09] CEGELEC
[E10] GROUPE NGE
[E12] BRUNET
[E16] SOPHIA CONSEIL
[E24] FACILITISS
[F01] NORISKO
[F02] AREVA
[F04] JOHNSON CONTROLS
[F06] APAVE
[F13] GTTT
[F31] CONSEIL GENERAL DE SEINE-SAINT-DENIS
[F38] MAIRIE DE GARGES-LÈS-GONESSE
[G01] INEO
[G11] EIFFAGE CONSTRUCTION
[G32] MAIRIE DE NANTERRE

61231 chargé d'affaires travaux électricité ; chef de chantier ; chef de chantier (vrd) ; chef de chantier des travaux publics ; chef de chantier du btp ; chef de chantier ferroviaire ; chef de chantier froid ou climatisation ; responsable de chantier ; responsable installation

- [A05] STEPSTONE
[A07] JOBTech.FR
[A07] LES VILLAGES EMPLOI
[B39] LTD INTERNATIONAL
[B52] EPITECH
[D02] JCDECAUX
[D04] ETDE (GROUPE BOUYGUES CONSTRUCTION)
[D14] SPIE
[E01] SOBECA (GROUPE FIRALP)
[E01] TPLC (GROUPE FIRALP)
[E03] RAZEL
[E04] SOMARO
[E08] EUROPÉENNE DE TRAVAUX FERROVIAIRES
[E09] CEGELEC
[E10] GROUPE NGE
[E12] BRUNET
[F04] JOHNSON CONTROLS
[F13] GTTT
[F37] LAPEYRE LA MAISON...
[G09] EIFFEL
[G11] EIFFAGE CONSTRUCTION
[G11] EIFFAGE TRAVAUX PUBLICS

61232 assistant installation ; chargé d'affaires et du suivi des chantiers ; conducteur de travaux ; conducteur de travaux ascenseur ; conducteur de travaux du bâtiment ; conducteur de travaux du btp ; conducteur de travaux électricité ; conducteur de travaux ferroviaires ; conducteur de travaux froid ou climatisation ; conducteur de travaux voirie et réseaux divers ; contrôleur de travaux ; coordinateur technique des équipements sportifs ; directeur bâtiment et travaux publics ; directeur de travaux (btp) ; ingénieur de travaux (btp) ; ingénieur travaux ; metteur au point génie climatique ; responsable domaine public ; responsable

technique des régies bâtiments ; technicien supérieur des infrastructures ;

- [A07] JOBTech.FR
[A64] INEXIA CONSULTANTS
[B39] LTD INTERNATIONAL
[B43] LEADER INTÉRIM
[B47] DLSI
[B68] INDETEC
[C42] MANPOWER
[D04] ETDE (GROUPE BOUYGUES CONSTRUCTION)
[D10] PORTALP
[D14] SPIE
[E01] SOBECA (GROUPE FIRALP)
[E01] SOMELEC (GROUPE FIRALP)
[E01] VIOLA (GROUPE FIRALP)
[E03] RAZEL
[E08] EUROPÉENNE DE TRAVAUX FERROVIAIRES
[E09] CEGELEC
[E10] GROUPE NGE
[F03] KONE
[F04] JOHNSON CONTROLS
[F08] THYSSENKRUPP ASCENSEURS
[F16] ROZEOR TALENTS
[F20] DERICHEBOURG ÉNERGIE
[F34] MAIRIE DE CORBEIL-ESSONNES
[F36] COMMUNAUTÉ D'AGGLOMÉRATION SEINE/ESSONNE
[F37] LAPEYRE LA MAISON...
[F38] MAIRIE DE GARGES-LÈS-GONESSE
[G01] CPCU
[G01] INEO
[G04] DEF
[G09] EIFFEL
[G11] EIFFAGE CONSTRUCTION
[G11] EIFFAGE TRAVAUX PUBLICS
[G11] MAIRIE DE BAGNEUX
[G31] MAIRIE DE PLAISIR
[G35] CONSEIL GENERAL DU VAL D'OISE
[G37] MAIRIE DE FOSSES

61233 ingénieur eau et assainissement
[G35] CONSEIL GENERAL DU VAL D'OISE

COMMERCE / DISTRIBUTION

[MÉTIER : ACHAT, GESTION COMMERCIALE, GESTION IMMOBILIÈRE, MARKETING, VENTE...]
6 802 postes à pourvoir

ATTACHÉS COMMERCIAUX ET REPRÉSENTANTS

- 14311 attaché commercial ; attaché commercial clientèle professionnelle ; attaché commercial en biens d'équipement professionnel ; attaché commercial en matériel de travaux publics ; commercial ; commercial b to b ; commercial en objets publicitaires ; commercial grands comptes ; commercial terrain ; technico-commercial ; vendeur en biens d'équipement
[A01] WOLTERS KLUWER FRANCE
[A05] SOURCEA.FR
[A05] STEPSTONE
[A07] LES VILLAGES EMPLOI
[A07] MARKETVENTE.FR
[A15] ERECRUT.COM
[A66] CED - HANPLOI.COM
[B01] INFA - CFA DE L'INFA
[B08] CFA SACEF
[B14] CIEFA - CFA GROUPE IGS
[B34] AFNOR GROUPE
[B48] EUROLABOR
[B50] ESPRIT
[B52] EPITECH
[B56] CALL INTÉRIM
[B68] INDETEC
[C20] AFONE
[D10] PORTALP
[D15] PARITEL TELECOM (GROUPE GLOBAL CONCEPT)
[D44] ELIS
[D66] NESPRESSO
[E04] SOMARO
[E23] CONF. FRA. COMMERCE INTERENTREPRISES
[E41] KILOUTOU
[E44] CLEMAJOB
[E50] LOXAM
[E59] COCA-COLA ENTREPRISE
[F03] KONE

- [F08] THYSSENKRUPP ASCENSEURS
[F22] CFA PROPRETÉ
[F56] COMPASS GROUP
[G17] CARROSSERIE TROUILLET
[G22] CFA FNAS IDF / FG3E
[G27] TELERESSOURCES
[G40] DESCOURS & CABAUD
[G43] CANON
[G44] NCH

14312 attaché commercial biens intermédiaires et matières premières ; attaché commercial en fournitures industrielles ; commercial itinérant en plomberie/sanitaire/chauffage
[A47] SOPRATEC
[F20] DERICHEBOURG INTÉRIM ET RECRUTEMENT
[G40] DESCOURS & CABAUD

14313 attaché commercial ; attaché commercial en matériel de bricolage auprès des entreprises ; commercial ; commercial btob ; commercial en biens de consommation auprès des entreprises ; commercial grand magasin spécialisé ; commercial terrain ; commercial terrain btob ; conseiller clientèle ; délégué commercial
[A15] ERECRUT.COM
[A48] FORGET FORMATION
[A51] VEDIORBIS TERTIAIRE ET SERVICES
[B02] MANCHETTE PUBLICITÉ
[B12] IFOCOP
[B41] UPS
[B43] LEADER INTÉRIM
[B54] START PEOPLE
[C11] AXECIBLES
[D02] JCDECAUX
[D17] DMF
[E43] PETIT FORESTIER SERVICES
[E44] CLEMAJOB
[E45] EUROPCAR
[E48] GROUPE FRAIKIN
[F17] JT INTERNATIONAL FRANCE
[F41] POMONA
[F52] BROTHOR
[G40] DESCOURS & CABAUD
[G42] HILTI
[G46] ALPHA SERVICE DISTRIBUTION
[G47] KONICA MINOLTA
[G65] LE PARISIEN EMPLOI

14314 attaché commercial ; attaché commercial (hôtellerie) ; attaché commercial en services auprès des entreprises ; attaché commercial en transport-logistique ; commercial ; commercial en prestation informatique ; commercial en publicité ; commercial en services auprès des entreprises ; commercial sédentaire ; commercial sédentaire (en agence) ; commercial terrain ; conseiller commercial ; conseiller séminaire ; délégué commercial ; responsable d'agence ; responsable de location ; technico-commercial (btp) ; vendeur conseiller technico-commercial
[A07] LES VILLAGES EMPLOI
[A07] MARKETVENTE.FR
[A09] ÉDITIONS LÉGISLATIVES
[A11] LE MARCHÉ DU TRAVAIL
[A15] ERECRUT.COM
[A18] CEGOS
[A64] INEXIA CONSULTANTS
[A70] PARU VENDU
[B08] CFA SACEF
[B09] FORMAPRO CONTINUE
[B41] UPS
[B55] GITEC
[B56] CALL INTÉRIM
[B68] INDETEC
[B70] ADENCLASSIFIEDS
[C02] HOREXIM
[C09] RISC GROUP
[C39] GROUPE CRIT
[D07] CORTIX
[D11] EXALIANS
[D37] GR COMMERCE - MARKETING
[E03] RAZEL
[E20] ISS
[E25] CHAMBRE DE COMMERCE ET D'INDUSTRIE DE PARIS
[E37] COPY-TOP
[E39] UNE PIÈCE EN PLUS
[E44] CLEMAJOB
[E50] LOXAM
[F16] ROZEOR TALENTS
[F20] DERICHEBOURG INTÉRIM ET RECRUTEMENT

Familles de métiers





- [F20] DERICHEBOURG PROPRIÉTÉ
[F20] DERICHEBOURG SWEET HOME
[F21] CHATEAUFORM
[F64] THE WESTIN PARIS (STARWOOD HOTELS)
[G06] LE MONITEUR
[G27] TELERESSOURCES
[G49] RECRUTOUR.FR
[G50] PIERRE ET VACANCES
[F57] ACCOR
[G65] LE PARISIEN EMPLOI
- 14321 assistant commercial opérationnel ;
attaché commercial auprès des particuliers ;
commercial auprès des particuliers ;
commercial terrain auprès des particuliers ;
commercial vente directe ; conseiller
clientèle ; conseiller commercial ; conseiller
technico-commercial ; distributeur
indépendant (vdi) ; vendeur concepteur
[A21] GROUPE CRÉDIT DU NORD
[B01] AVIS
[B58] AGEM CONSEILS
[B62] ALOE VERA CADEAU DE LA NATURE
[C28] MEDIA & PARTNER
[D17] DMF
[D46] ZENITH INTERNATIONAL
[D48] CHEVIGNON
[D48] NAF NAF
[D55] HYGENA
[E07] HUIS CLOS
[E41] KILOUTOU
[E44] NATURA EUROPA
- 24221 acheteur industrie pharmaceutique ;
visiteur médical
[A43] PAGE PERSONNEL
[A46] JOBVITAE
- CADRES COMMERCIAUX
TECHNICO-COMMERCIAUX,
DES ACHATS, DU MARKETING,
DE LA GESTION IMMOBILIÈRE,
DE LA MAÎTRISE DE MAGASINS**
- 12231 agent de gestion locative ;
responsable d'antenne locative
[D18] AORIF L'UNION SOCIALE
POUR L'HABITAT D'IDF
- 14113 chef de rayon produits frais ;
manager de rayon alimentaire
[B14] CIEFA - CFA GROUPE IGS
[C57] ADIA
[D68] CARREFOUR HYPERMARCHÉS
- 14114 adjoint de magasin ; adjoint
de vente (chaînes grands magasins) ;
assistant chef d'équipe ; chef de rayon ;
manager de rayon ; manager
de rayon non alimentaire ; manager
de secteur ; responsable adjoint
de magasin ; responsable de départements
(manager) ; responsable de rayon
[A07] MARKETVENTE.FR
[A15] ERECRUT.COM
[B12] IFOCOP
[B14] CIEFA - CFA GROUPE IGS
[B46] H&M
[B50] ESPRIT
[B54] START PEOPLE
[C45] MINELLI
[C48] NEW LOOK
[C50] MIM
[C58] TOYSRUS
[D41] MANGO
[D49] CONFORAMA
[D51] MAISONS DU MONDE
[D53] CASTORAMA
[D57] LEROY MERLIN
[D68] CARREFOUR HYPERMARCHÉS
[E49] FRANPRIX
[E51] PICARD LES SURGELÉS
[E66] GROUPE FRANPRIX LEADER PRICE
[F24] RGIS
- 14115 chef de caisse ; responsable de caisses
[C58] TOYSRUS
[D49] CONFORAMA
[G41] LA PLATEFORME DU BÂTIMENT
- 14232 approvisionnement ; technicien d'administration
des ventes (vente à distance)
[A66] CED - HANPLOI.COM
[B47] KSI RETAIL ET DÉVELOPPEMENT
- 33111 acheteur (industrie) ; acheteur industriel ;
adjoint au chef du bureau achats ;
responsable achats (industrie) ; responsable
achats et logistique (industrie)
[A07] JOBTech.FR
[A46] JOBTRANSPORT
[A66] CED - HANPLOI.COM
[B12] IFOCOP
[D37] GR COMMERCE - MARKETING
[F20] DERICHEBOURG INTÉRIM AERONAUTIQUE
[G07] AUBERT & DUVAL
[G13] POCLAIN HYDRAULICS
[G35] CONSEIL GENERAL DU VAL D'OISE
- 33112 assistant export ; assistant import/export ;
business manager ; directeur commercial ;
directeur commercial et du marketing ;
directeur du marketing ; ingénieur
commercial ; responsable commercial ;
responsable commercial et marketing ;
responsable commercial habitat public
et collectivités ; responsable des partenariats
internationaux (zone anglophone et zone
asié) ; responsable relations clientèle
[A07] LES VILLAGES EMPLOI
[A07] MARKETVENTE.FR
[A15] ERECRUT.COM
[A51] VEDIORBIS TERTIAIRE ET SERVICES
[B10] CABINET SMBG
[B12] IFOCOP
[B34] AFNOR GROUPE
[B47] KSI RETAIL ET DÉVELOPPEMENT
[B52] EPITECH
[D05] ALTRAN
[D37] GR COMMERCE - MARKETING
[E44] CLEMAJOB
[F07] OTIS
[F10] ECLEO
[F21] CHATEAUFORM
[F48] XEROX
[G01] CPCU
[G43] CANON
- 33113 animateur des ventes ; chef d'agence ;
chef d'agence (commercial) ; chef
de marché ; chef de secteur (commercial) ;
chef de site ; chef de zoneexport ; chef
des ventes ; chef des ventes pièces
de rechange ; chef des ventes véhicules
neufs ; chef des ventes véhicules
d'occasion ; directeur d'agence ; directeur
d'agence commerciale ; directeur d'agence
de travail temporaire ; directeur régional ;
directeur régional des ventes ; ingénieur
commercial grands comptes ; manager
des ventes ; pilote régional ; responsable
commercial régional ; responsable
commercial régional ; responsable
d'agence ; responsable des ventes ;
responsable régional
[A07] MARKETVENTE.FR
[A30] OGF (PFG/ROBLOT)
[B10] CABINET SMBG
[B37] EFFIA SERVICES
[C09] RISC GROUP
[C11] AXECIBLES
[C20] AFONE
[C44] PROMOD
[C50] MIM
[C55] CHATTAWAK DISTRIBUTION
[C62] ARMAND THIERY
[C66] C&A
[D01] INSYWEB
[D39] OBAIBI (IDGROUP)
[D39] OKAIDI (IDGROUP)
[D58] ED
[E07] HUIS CLOS
[E23] CONF. FRA. COMMERCE INTERENTREPRISES
[E37] COPY-TOP
[E41] KILOUTOU
[E46] SIXT
[E50] LOXAM
[E52] NORAUTO - DER PARIS
[E59] COCA-COLA ENTREPRISE
[F01] NORISKO
[F10] ECLEO
[F18] PEUGEOT CITROËN AUTOMOBILES
[F20] DERICHEBOURG PROPRIÉTÉ
[F37] LAPEYRE LA MAISON...
[F39] K PAR K
[F50] COMPTOIR ÉLECTRIQUE FRANÇAIS
[G06] LE MONITEUR
[G25] AXXIS RESSOURCES
[G45] REXEL
- 33114 assistant au directeur marketing ;
assistant chef de produit ; assistant
marketing ; chargé de marketing online ;
chef de produit ; chef de produit web
marketing ; chef de projet marketing ;
ingénieur produit ; responsable de produit ;
responsable marketing ; responsable
marketing et communication
[A07] LES VILLAGES EMPLOI
[A07] MARKETVENTE.FR
[A09] ÉDITIONS LÉGISLATIVES
[A15] ERECRUT.COM
[A18] CEGOS
[A43] PAGE PERSONNEL
[B47] KSI RETAIL ET DÉVELOPPEMENT
[C52] LA BANQUE POSTALE
[D37] GR COMMERCE - MARKETING
[D58] ED
[F10] ECLEO
[F16] ROZEOR TALENTS
[F52] BROTHER
[G17] CARROSSERIE TROUILLET
[G50] PIERRE ET VACANCES
- 33115 administrateur des ventes ;
assistant exploitation ; assistant gestion
des ventes ; chef de secteur service clients ;
chef de service logistique commerciale ;
coordinateur international ;
gestionnaire administration
des ventes ; gestionnaire support client ;
responsable de clientèle sédentaire ;
responsable de clientèle terrain ;
responsable exploitation ; responsable
service clients ; superviseur
[A01] WOLTERS KLUWER FRANCE
[B47] KSI RETAIL ET DÉVELOPPEMENT
[D37] GR COMMERCE - MARKETING
[D39] OBAIBI (IDGROUP)
[D39] OKAIDI (IDGROUP)
[D57] LEROY MERLIN
[F09] GP21 (GROUPE EXCENT)
[F14] CRMA
[G06] LE MONITEUR
[G26] SECURITAS
- 33121 marchandiseur ; merchandiseur ;
visuel merchandiser
[C48] NEW LOOK
[C50] MIM
[D17] DMF
[D41] MANGO
[E66] GROUPE FRANPRIX LEADER PRICE
- 33122 acheteur ; acheteur (commerce) ;
acheteur chef de produit distribution ;
acheteur junior ; approvisionneur ;
assistant achat ; gestionnaire achats ;
responsable de groupes d'achats
[A01] WOLTERS KLUWER FRANCE
[A49] K-BUY
[A56] TOUTECHNICIENS INTÉRIM
[B37] GROUPE EFFIA
[C43] JULES
[C44] PROMOD
[C50] MIM
[C58] TOYSRUS
[D37] GR COMMERCE - MARKETING
[D39] OBAIBI (IDGROUP)
[D39] OKAIDI (IDGROUP)
[E09] CEGELEC
[E23] CONF. FRA. COMMERCE INTERENTREPRISES
[E57] MONOPRIX
[E66] GROUPE FRANPRIX LEADER PRICE
[F02] AREVA
[F09] GP21 (GROUPE EXCENT)
[F41] POMONA
[G18] EDF
- 33123 assistant manager ; chef de secteur ;
chef de secteur (distribution) ; chef
de secteur alimentaire ; chef de secteur
commerce ; chef de secteur en gms ;
chef de secteur logistique ; chef de secteur
non alimentaire ; commercial grand
magasin spécialisé ou restauration hors
domicile ; directeur adjoint de magasin ;
manager adjoint ; responsable adjoint
de magasin ; responsable de magasin
[A05] SOURCEA.FR
[A15] ERECRUT.COM
[B01] INFA - CFA DE L'INFA
[C44] PROMOD
[C47] LA HALLE AUX CHAUSSURES /
CHAUSSLAND
[C51] NATURE ET DÉCOUVERTES
[C58] TOYSRUS
[C64] CHUSSEA



- [C66] C&A
[D26] CIRCULAR PRO VENTE
[D45] JACQUELINE RIU
[D51] MAISONS DU MONDE
[D53] CASTORAMA
[D57] LEROY MERLIN
[D58] ED
[D60] LA GRANDE RÉCRÉ / JOUETLAND
[E57] MONOPRIX
[F41] POMONA
- 33124 adjoint chef de magasin ; chef de magasin ; directeur adjoint de magasin itinérant ; directeur de magasin ; directeur de magasin itinérant ; directeur régional ; manager ; responsable adjoint de magasin ; responsable de boutique ; responsable de magasin ; responsable de réseau ; superviseur
[A05] SOURCEA.FR
[A05] STEPSTONE
[A15] ERECRUT.COM
[A43] PAGE PERSONNEL
[B14] CIEFA - CFA GROUPE IGS
[B45] CAMAIEU
[B47] KSI RETAIL ET DÉVELOPPEMENT
[B50] ESPRIT
[B55] GITEC
[C43] JULES
[C44] PROMOD
[C45] MINELLI
[C47] LA HALLE AUX CHAUSSURES / CHAUSSLAND
[C48] NEW LOOK
[C50] MIM
[C51] NATURE ET DÉCOUVERTES
[C55] CHATTAWAK DISTRIBUTION
[C57] ADIA
[C58] TOYSRUS
[C60] TIE RACK
[C62] ARMAND THIERY
[C64] CHAUSSEA
[C66] C&A
[D39] JACADI (IDGROUP)
[D39] OBAIBI (IDGROUP)
[D39] OKAIDI (IDGROUP)
[D41] MANGO
[D45] JACQUELINE RIU
[D48] CHEVIGNON
[D48] NAF NAF
[D49] CONFORAMA
[D51] MAISONS DU MONDE
[D53] CASTORAMA
[D55] HYGENA
[D58] ED
[D60] LA GRANDE RÉCRÉ / JOUETLAND
[D64] RELAY
[D66] NESPRESSO
[E49] FRANPRIX
[E52] NORAUTO - DER PARIS
[E53] LIDL
[E66] GROUPE FRANPRIX LEADER PRICE
[F20] DERICHEBOURG PROPRETÉ
[F37] LAPEYRE LA MAISON...
[F47] FRANCE QUICK
[F60] AUTOGRILL
- 33231 gestionnaire locatif ; gestionnaire patrimoine immobilier ; responsable d'unité de gestion d'immeubles
[B52] EPITECH
[D18] AORIF L'UNION SOCIALE POUR L'HABITAT D'IDF
[E06] GROUPE CMH
[E19] BATIGERE
- 33232 conseiller immobilier ; négociateur en renouvellement des baux ; négociateur foncier ; négociateur immobilier
[A08] IFCV
[A15] ERECRUT.COM
[D18] AORIF L'UNION SOCIALE POUR L'HABITAT D'IDF
[D22] ERA IMMOBILIER PARIS
[E15] ERA CTI
[G50] PIERRE ET VACANCES
- 33233 chargé d'opérations immobilières ; moniteur d'opérations immobilières
[D18] AORIF L'UNION SOCIALE POUR L'HABITAT D'IDF
[E19] BATIGERE

- 53311 cadre technico-commercial ; ingénieur commercial ; ingénieur commercial (dominante technique) ; ingénieur commercial (informatique) ; ingénieur d'affaires ; responsable développement ; responsable technico-commercial ; technico-commercial itinérant ; technico-commercial sédentaire ; technico-commercial semi-remorques ; technico-commercial véhicules utilitaires légers
[A05] STEPSTONE
[A07] MARKETVENTE.FR
[B37] GROUPE EFFIA
[C05] CEGID
[C08] SAPIENS CONSULTING
[C20] AFONE
[D01] INSYWEB
[D21] GROUPAMA PARIS VAL DE LOIRE
[E23] CONF. FRA. COMMERCE INTERENTREPRISES
[E44] CLEMAJOB
[F04] JOHNSON CONTROLS
[F06] SOPEMEA
[F12] ERYMA
[F45] ARIA
[F46] CAE GROUPE
[F50] COMPTOIR ÉLECTRIQUE FRANÇAIS
[G04] DEF
[G17] CARROSSERIE TROUILLET
[G42] HILTI
[G45] REXEL
- 53312 adjoint au responsable qualité sécurité environnement ; assistant responsable d'affaires ; chargé d'affaires ; chargé d'affaires ingénierie ; chargé de comptes ; chef de centre d'activités ; chef de projet ; chef de projet ingénierie ; ingénieur d'affaires ; ingénieur d'affaires (btp) ; ingénieur de suivi d'affaires ; ingénieur logistique ; responsable d'affaires ; responsable d'affaires (électricité) ; responsable de projet (affaires)
[A05] STEPSTONE
[A18] CEGOS
[A45] K2 PARTNERING SOLUTIONS
[A66] CED - HANPLOI.COM
[B37] GROUPE EFFIA
[C54] GROUPE LA POSTE
[D04] ETDE (GROUPE BOUYGUES CONSTRUCTION)
[D14] SPIE
[D18] AORIF L'UNION SOCIALE POUR L'HABITAT D'IDF
[E01] VIOLA (GROUPE FIRALP)
[E09] CEGELEC
[E44] CLEMAJOB
[F01] NORISKO
[F09] PULSATION (GROUPE EXCENT)
[F13] GITT
[F20] DERICHEBOURG ÉNERGIE
[G01] INEO
[G08] SIAAP
[G09] EIFFEL
[G09] FORCLUM
[G10] VEOLIA ENVIRONNEMENT
[G13] POCLAIN HYDRAULICS
[G15] BERTRANDT
[G20] ERDF (POLE RH SERVICES IDF AGENCE EMPLOI)

CAISSIERS, EMPLOYÉS DE LIBRE SERVICE

- 14111 approvisionneur ; employé de libre-service ; employé de magasin ; employé de réserve ; inventariste ; réapprovisionneur ; superviseur d'inventaire
[A43] PAGE PERSONNEL
[A46] JOBTRANSPORT
[C57] ADIA
[D41] MANGO
[D58] ED
[D60] LA GRANDE RÉCRÉ / JOUETLAND
[F24] RGIS
[G41] LA PLATEFORME DU BÂTIMENT
- 14112 employé de libre-service caissier ; hôte/hôtesse de caisse ; responsable caisse
[C57] ADIA
[C58] TOYSRUS
[D41] MANGO
[D53] CASTORAMA
[E57] MONOPRIX
[F37] LAPEYRE LA MAISON...
[G41] LA PLATEFORME DU BÂTIMENT

- 14121 agent d'exploitation ; hôte/hôtesse de caisse ; hôte/hôtesse service client
[B37] EFFIA STATIONNEMENT
[B47] KSI RETAIL ET DÉVELOPPEMENT
[D51] MAISONS DU MONDE
[D57] LEROY MERLIN
[E54] UCPA
- 14122 animateur commercial ; animateur commercial en grande distribution ; animateur de vente ; conseiller beauté ; conseiller de vente en grande consommation
[A05] SOURCEA.FR
[B08] CFA SACEF
[D17] DMF
[D26] CIRCULAR
[F15] CHARLESTOWN
[F23] PENELOPE

VENDEURS/TÉLÉVENDEURS

- 14211 vendeur
[A54] PROMAN TRAVAIL TEMPORAIRE
[F39] K PAR K
- 14212 vendeur ; vendeur en boulangerie-pâtisserie ; vendeur en fromage à la coupe ; vendeur en produits frais (commerce de détail) ; vendeur en surgelés
[B54] START PEOPLE
[C57] ADIA
[E51] PICARD LES SURGELES
[E57] MONOPRIX
[F49] BOULANGERIES PAUL
- 14213 conseiller accueil
[D66] NESPRESSO
- 14221 commercial ; commercial terrain ; vendeur ; vendeur conseil ; vendeur de matériaux de construction ; vendeur en articles de décoration ; vendeur en bricolage ; vendeur en outillage ; vendeur en plomberie/sanitaire/chauffage ; vendeur en quincaillerie
[A05] SOURCEA.FR
[A05] STEPSTONE
[A15] ERECRUT.COM
[A47] SOPRATEC
[B09] FORMAPRO CONTINUE
[B14] CIEFA - CFA GROUPE IGS
[B55] GITEC
[C39] GROUPE CRIT
[C53] KELLY SERVICES
[D51] MAISONS DU MONDE
[D52] DISNEYLAND RESORT PARIS
[E25] CHAMBRE DE COMMERCE ET D'INDUSTRIE DE PARIS
[E52] NORAUTO - DER PARIS
[E55] NATURALIA
[F20] DERICHEBOURG INTÉRIM ET RECRUTEMENT
[F37] LAPEYRE LA MAISON...
[F46] CAE GROUPE
[G40] DESCOURS & CABAUD
[G41] LA PLATEFORME DU BÂTIMENT
[G45] REXEL
[F57] ACCOR
- 14222 vendeur en cuisines et salles de bains ; vendeur en électroménager ; vendeur en équipement du foyer
[A07] MARKETVENTE.FR
[A47] SOPRATEC
[B09] FORMAPRO CONTINUE
- 14223 conseiller de mode ; conseiller de vente ; conseiller de vente haut de gamme ; vendeur en chaussures ; vendeur en équipement de la personne ; vendeur en prêt-à-porter ; vendeur responsable de stand ; vendeur-étalagiste en équipement de la personne
[A07] MARKETVENTE.FR
[A08] IFCV
[B09] FORMAPRO CONTINUE
[B46] H&M
[B47] KSI RETAIL ET DÉVELOPPEMENT
[B50] ESPRIT
[C43] JULES
[C45] MINELLI
[C48] NEW LOOK
[C50] MIM
[C55] CHATTAWAK DISTRIBUTION
[C60] TIE RACK

Familles de métiers





[C62] ARMAND THIERY
[D41] MANGO
[D43] PARASHOP
[D50] GEORGES FRANCK
[D53] CASTORAMA
[D57] LEROY MERLIN
[D62] AELIA
[E21] INFINIJOB
[E57] MONOPRIX

- 14224 vendeur en articles de sport ; vendeur en articles de sport et loisirs de plein air
[A08] IFCV
[B09] FORMAPRO CONTINUE
- 14225 conseiller commercial en agence ; conseiller de vente ; vendeur en jeux électroniques ; vendeur en jouets ; vendeur en produits culturels et ludiques ; vendeur téléphonie mobile
[A08] IFCV
[C18] ORANGE - FRANCE TELECOM
[C51] NATURE ET DÉCOUVERTES
[C58] TOYSRUS
[D26] CIRCULAR
- 14226 commerçant-vendeur en articles de luxe ; premier vendeur en articles de luxe ; vendeur en articles de luxe ; vendeur en horlogerie-bijouterie de luxe ; vendeur en maroquinerie de luxe ; vendeur en parfumerie, produits de soins de luxe ; vendeur non alimentaire ; vendeur-interprète (articles de luxe)
[B47] KSI RETAIL ET DÉVELOPPEMENT
[D37] GR COMMERCE - MARKETING
[D68] CARREFOUR HYPERMARCHÉS
- 14231 chargé d'assistance par téléphone ; chargé de clientèle ; chargé de suivi client ; conseiller clientèle au téléphone ; conseiller clientèle en centre de relation client ; conseiller clients ; conseiller de vente bilingue ; conseiller en ligne ; enquêteur au téléphone ; gestionnaire abonnements ; responsable de plateau de télévente ; superviseur centre d'appel ; téléacteur ; téléconseiller ; téléopérateur ; téléprospecteur ; télévendeur ; vendeur en ligne
[A05] SOURCEA.FR
[A07] LES VILLAGES EMPLOI
[A07] MARKETVENTE.FR
[A10] GROUPE CAISSE D'ÉPARGNE
[A11] LE MARCHÉ DU TRAVAIL
[A15] ERECRUT.COM
[A21] GROUPE CRÉDIT DU NORD
[A23] REUNICA
[A35] ACADOMIA / ACADOMIA JUNIOR / SHIVA
[A51] VEDIORBIS TERTIAIRE ET SERVICES
[A53] TRIANGLE INTÉRIM
[A54] PROMAN TRAVAIL TEMPORAIRE
[B02] MANCHETTE PUBLICITÉ
[B54] START PEOPLE
[B55] GITEC
[B56] CALL INTÉRIM
[B64] AURA CDI/INTÉRIM
[B70] ADENCLASSIFIEDS
[C02] HOREXIM
[C18] ORANGE - FRANCE TELECOM
[C22] EUROP ASSISTANCE
[C53] KELLY SERVICES
[D02] CYCLOCITY
[D37] GR COMMERCE - MARKETING
[E19] BATIGERE
[E21] INFINIJOB
[E45] EUROPCAR
[F20] DERICHEBOURG ACCUEIL & SERVICES ASSOCIÉS
[F20] DERICHEBOURG INTÉRIM ET RECRUTEMENT
[F20] DERICHEBOURG SWEET HOME
[F25] CAISSE NATIONALE D'ASSURANCE VIEILLESSE
[F41] POMONA
[G18] EDF
[G20] ERDF (POLE RH SERVICES IDF AGENCE EMPLOI)
[G27] TELERESSOURCES
[G50] CENTER PARCS
[G50] PIERRE ET VACANCES
- 47124 poissonnier
[C57] ADIA
[E57] MONOPRIX

COMMUNICATION INFORMATION ART ET SPECTACLE

213 postes à pourvoir

PROFESSIONNELS DE LA COMMUNICATION ET DE L'INFORMATION

- 32213 assistant de communication ; chargé de communication ; chargé de l'information et de la communication ; webmaster
[A66] CED - HANPLOI.COM
[B08] CFA SACEF
[G17] CARROSSERIE TROUILLET
[G28] MAIRIE DE COURBEVOIE
[G37] MAIRIE DE FOSSES
[G50] PIERRE ET VACANCES
- 32214 archiviste ; archiviste documentaliste ; documentaliste en informatique documentaire ; employé de bibliothèque ; responsable de bibliothèque
[D37] GR INFORMATIQUE
[F34] MAIRIE DE CORBEIL-ESSONNES
[F42] MAIRIE DE VILLIERS-SUR-MARNE
[G36] MAIRIE D'ASNIÈRES-SUR-SEINE
[G39] MAIRIE D'AULNAY-SOUS-BOIS
- 32221 chef de groupe (agence de publicité) ; chef de publicité ; directeur de clientèle
[E17] DDB GROUPE FRANCE
- 32231 assistant d'édition ; éditeur
[A01] WOLTERS KLUWER FRANCE
[D37] GR ACCUEIL - ASSISTANTANAT
[D37] GR RECRUTEMENT
- 32241 traducteur
[B39] LTD INTERNATIONAL

PROFESSIONNELS DES ARTS ET DES SPECTACLES

- 21121 responsable de collection
[C43] JULES
- 21122 étalagiste
[B46] H&M
- 21212 directeur des arts plastiques ; professeur des conservatoires
[D25] MAIRIE DE PARIS
[F40] MAIRIE DE ROSNY-SOUS-BOIS
- 21221 technicien du son
[F54] CLUB 3000
[F54] TOURISTRA VACANCES
- 32212 chef de fabrication d'édition publicitaire ; concepteur rédacteur publicitaire ; artistique ; graphiste ; infographiste achats ; maquettiste de presse ; opérateur publication assistée par ordinateur (pao) ; responsable pao
[C39] GROUPE CRIT
[D23] CARREFOURS POUR L'EMPLOI
[D39] OBAI (IDGROUP)
[D39] OKAIDI (IDGROUP)
[E17] DDB GROUPE FRANCE
[E37] COPY-TOP
[G38] MAIRIE DE SAINT-CLOUD

ÉLECTRICITÉ / ÉLECTRONIQUE

573 postes à pourvoir

OUVRIERS DE L'ÉLECTRICITÉ ET DE L'ÉLECTRONIQUE

- 44212 aide-monteur ; câbleur ; câbleur aéronautique ; câbleur aéronautique/électronique ; chef de secteur ; électricien câbleur avion ; électromécanicien ; monteur ; monteur câbleur ; monteur câbleur en électricité ; monteur électricien ; monteur électricien d'éclairage public et signalisation ; monteur-câbleur (courant faible) ; monteur-câbleur (courant fort) ; tableautiste
[A07] JOBTECH.FR
[A42] RATP
[A47] SOPRATEC

[A50] PROVEQTUS
[A53] TRIANGLE INTÉRIM
[A55] TRIANGLE BÂTIMENT
[A56] TOUTECHNICIENS INTÉRIM
[B43] LEADER INTÉRIM
[B64] AURA CDI/INTÉRIM
[D02] JCDECAUX
[D04] ETDE (GROUPE BOUYGUES CONSTRUCTION)
[D14] SPIE
[E09] CEGELEC
[F14] CRMA
[F20] DERICHEBOURG ATIS AERONAUTIQUE
[F20] DERICHEBOURG INTÉRIM AERONAUTIQUE
[G01] INEO
[G09] FORCLUM
[G13] POCLAIN HYDRAULICS

- 44214 bobineur (électricité)
[A53] TRIANGLE INTÉRIM
- 44221 inspecteur qualité
[F20] DERICHEBOURG ATIS AERONAUTIQUE

TECHNICIENS ET AGENTS DE MAÎTRISE DE L'ÉLECTRICITÉ ET DE L'ÉLECTRONIQUE

- 51112 chef de chantier d'installation en électricité/électronique ; chef de chantier électricité
[G01] INEO
[G09] FORCLUM
- 52131 agent d'étude technique ; technicien bureau d'études (contrôle et régulation) ; technicien en électricité ; technicien en recherche et développement ; technicien études (électronique) ; technicien études et projets ; technicien exploitation réseaux électriques
[A07] JOBTECH.FR
[A07] LES VILLAGES EMPLOI
[A50] PROVEQTUS
[B51] GROUPEMENT DE L'INTÉRIM FRANÇAIS
[E09] CEGELEC
[F04] JOHNSON CONTROLS
[G18] EDF
[G20] ERDF (POLE RH SERVICES IDF AGENCE EMPLOI)
- 52132 dessinateur-projeteur (électricité/électronique) ; dessinateur-projeteur d'études en électricité/électronique ; dessinateur-projeteur en électricité et électronique ; dessinateur-projeteur en électrotechnique ; dessinateur-projeteur en installation industrielle
[A07] JOBTECH.FR
[B51] GROUPEMENT DE L'INTÉRIM FRANÇAIS
[B64] AURA CDI/INTÉRIM
[D14] SPIE
[G04] DEF
[G09] FORCLUM
- 52133 chargé d'études électrotechnique ; dessinateur de bureau d'études de construction électrique ; dessinateur d'études en électricité
[A54] PROMAN TRAVAIL TEMPORAIRE
[E01] VIOLA (GROUPE FIRALP)
[E44] CLEMAJOB
[G01] INEO
[G09] FORCLUM
- 52221 agent technique électrotechnicien ; ingénieur électricité ; mécanicien essai ; responsable cem ; technicien chantiers électricité/chauffage/plomberie/climatisation ; technicien d'essais cem ; technicien électricité ; technicien électronique de maintenance ; technicien essai ; technicien essais
[A07] JOBTECH.FR
[B25] SERVICES PÉNITENTIAIRES DE PARIS
[E12] BRUNET
[F01] NORISKO
[F06] APAVE
[F06] SOPEMEA
[G07] AUBERT & DUVAL
[G13] POCLAIN HYDRAULICS



ENSEIGNEMENT / FORMATION

286 postes à pourvoir

ENSEIGNANTS

- 22121 enseignant d'enseignement général ; professeur
[A36] DOMICOURS
[B03] COURS LEGENDRE

FORMATEURS

- 22211 chargé de formation ; coordinateur pédagogique ; formateur ; formateur d'animateurs de centre de vacances ; formateur de directeurs de centre de vacances ; formateur sécurité incendie ; formateur technique
[A01] WOLTERS KLUWER FRANCE
[A35] ACADOMIA / ACADOMIA JUNIOR / SHIVA
[A48] FORGET FORMATION
[A66] CED - HANPLOI.COM
[C01] AFOCAL
[C13] GROUPE EURLOG
[F01] NORISKO
[F06] APAVE
[G39] MAIRIE D'AULNAY-SOUS-BOIS

ÉTUDES ET RECHERCHE

382 postes à pourvoir

PERSONNELS

D'ÉTUDES ET DE RECHERCHE

- 32152 assistant en urbanisme ; chargé de mission en urbanisme
[E38] CENTRES DE GESTION D'ÎLE-DE-FRANCE
- 53121 ingénieur de recherche ; ingénieur en biologie
[E02] CEA FONTENAY AUX ROSES
- 53122 architecte véhicule ; assistant d'ingénieur (études/recherche/ développement) ; chef de projet ; chef de projet (études) ; expert automobile (plasturgie, sièges...) ; ingénieur agronome ; ingénieur biologiste ; ingénieur calcul/essais ; ingénieur d'application (industrie) ; ingénieur de bureau d'études ; ingénieur de conception ; ingénieur de conception et développement ; ingénieur de recherche ; ingénieur des mesures et tests (études) ; ingénieur d'essais (études) ; ingénieur d'études ; ingénieur d'études (chimie) ; ingénieur développement réseaux embarqués ; ingénieur développement systèmes radio ; ingénieur électricité ; ingénieur électromécanicien ; ingénieur électronique ; ingénieur électronique ; ingénieur en aéronautique ; ingénieur en bureau d'études ; ingénieur en réseau télématique ; ingénieur étude électronique embarquée (automobile) ; ingénieur études et développement (automobile) ; ingénieur expert et procédés ; ingénieur expert injection plastique (automobile) ; ingénieur expert textile et cuir pour sièges automobiles ; ingénieur généraliste ; ingénieur mécanicien ; ingénieur microbiologie ; ingénieur neutronique ; ingénieur optique ; ingénieur processus ; ingénieur propulsion aéronautique ; ingénieur qualification pharmaceutique ; ingénieur recherche et développement ; ingénieur sûreté de fonctionnement ; ingénieur thermohydraulique ; ingénieur traitement du signal ; pilote architectes véhicule ; pilote banc d'essai moteur ; responsable essais et mise au point (études) ; technicien études
[A05] STEPSTONE
[A07] JOBTech.FR
[A07] LES VILLAGES EMPLOI
[A43] PAGE PERSONNEL
[B18] INSTITUT NATIONAL DE LA RECHERCHE AGRONOMIQUE (INRA)
[B39] LTD INTERNATIONAL
[B51] GROUPEMENT DE L'INTÉRIM FRANÇAIS
[B68] INDETEC
[C07] AUBAY
[C20] AFONE
[D02] JCDECAUX
[E02] CEA FONTENAY AUX ROSES
[E09] CEGELEC
[E16] SOPHIA CONSEIL
[E44] CLEMAJOB

- [F02] AREVA
- [F09] PULSATION (GROUPE EXCENT)
- [F10] ECLEO
- [F12] ERYMA
- [F18] PEUGEOT CITROËN AUTOMOBILES
- [F20] DERICHEBOURG INTÉRIM AERONAUTIQUE
- [F20] DERICHEBOURG PROPRETÉ
- [G13] POCLAIN HYDRAULICS
- [G15] BERTRANDT
- [G18] EDF

FONCTION PUBLIQUE

8 738 postes à pourvoir

CADRES DE LA FONCTION PUBLIQUE

- 32321 assistant de développement local ; chargé de développement social ; chargé de mission aménagement et patrimoine ; chargé de mission de développement local ; chef de projet de développement local ; chef de projet études transport ; coordinateur citoyenneté et accès au droit ; responsable des sports
[B37] EFFIA MTI
[B37] EFFIA SYNERGIES
[D18] AORIF L'UNION SOCIALE POUR L'HABITAT D'IDF
[E38] CENTRES DE GESTION D'ÎLE-DE-FRANCE
[F36] COMMUNAUTÉ D'AGGLOMÉRATION SEINE/ESSONNE
[F40] MAIRIE DE ROSNY-SOUS-BOIS
[G06] LE MONITEUR
- 32162 inspecteur des douanes ; inspecteur des impôts ; inspecteur des impôts pse (programmeur système d'exploitation)
[B31] MINISTÈRE DU BUDGET, DES COMPTES PUBLICS ET DE LA FONCTION PUBLIQUE
- 32163 inspecteur du trésor public
[B31] MINISTÈRE DU BUDGET, DES COMPTES PUBLICS ET DE LA FONCTION PUBLIQUE
- 32165 directeur établissement pénitentiaire ; directeur service culturel
[B25] SERVICES PÉNITENTIAIRES DE PARIS
[G29] MAIRIE D'OZOIR-LA-FERRIÈRE
- 32172 adjoint au directeur de l'enseignement ; attaché territorial ; chef de mission
[B60] COMPT'INTERIM & RECRUTEMENT
[F29] CONSEIL GENERAL DU VAL-DE-MARNE
[G28] MAIRIE DE COURBEVOIE
- 33312 directeur général (f.p. et assimilé)
[E38] CENTRES DE GESTION D'ÎLE-DE-FRANCE

EMPLOYÉS ADMINISTRATIFS DE LA FONCTION PUBLIQUE (CATÉGORIE B)

- 12152 contrôleur des douanes ; contrôleur des impôts ; contrôleur des impôts programmeur
[B31] MINISTÈRE DU BUDGET, DES COMPTES PUBLICS ET DE LA FONCTION PUBLIQUE
- 12153 contrôleur du trésor public
[B31] MINISTÈRE DU BUDGET, DES COMPTES PUBLICS ET DE LA FONCTION PUBLIQUE
- 12163 contrôleur administratif ; rédacteur des collectivités territoriales ; rédacteur-coordonateur de la vie des quartiers ; secrétaire administratif ; secrétaire administratif de mairie ; technicien de gestion en comptabilité ; technicien de gestion en finances ; technicien principal de gestion en finances ; technicien supérieur de gestion en finances
[A43] PAGE PERSONNEL
[B32] POLICE NATIONALE DRRF ÎLE-DE-FRANCE
[B32] POLICE NATIONALE - DRRF PARIS
[D37] GR COMPTABILITÉ - GESTION
[E38] CENTRES DE GESTION D'ÎLE-DE-FRANCE
[G28] MAIRIE DE COURBEVOIE

EMPLOYÉS ADMINISTRATIFS DE LA FONCTION PUBLIQUE (CATÉGORIE C)

- 12151 agent d'administration du trésor public
[B31] MINISTÈRE DU BUDGET, DES COMPTES PUBLICS ET DE LA FONCTION PUBLIQUE

- 12161 adjoint administratif ; guichetier ; facteur
[A66] CED - HANPLOI.COM
[B25] SERVICES PÉNITENTIAIRES DE PARIS
[B32] POLICE NATIONALE DRRF ÎLE-DE-FRANCE
[B32] POLICE NATIONALE - DRRF PARIS
[C54] GROUPE LA POSTE
[F32] MAIRIE DE LONGJUMEAU
[G38] MAIRIE DE SAINT-CLOUD

MILITAIRES, POLICIERS, POMPIERS

- 11311 adjoint de sécurité de la police nationale ; agent de police municipale ; directeur prévention et clspd ; gardien (police municipale) ; gardien de la brigade canine ; gardien de la paix ; gardien de police municipale ; gardien de police municipale armé ; gendarme adjoint volontaire ; légionnaire ; marin d'état ; militaire du rang ; sapeur-pompier ; surveillant établissement pénitentiaire
[B25] SERVICES PÉNITENTIAIRES DE PARIS
[B32] POLICE NATIONALE DRRF ÎLE-DE-FRANCE
[B32] POLICE NATIONALE - DRRF PARIS
[B36] BRIGADE DE SAPEURS POMPIERS DE PARIS
[B38] ARMÉE DE L'AIR
[B40] MARINE NATIONALE
[C25] GENDARMERIE NATIONALE
[C29] LÉGION ÉTRANGÈRE
[C31] ARMÉE DE TERRE
[F32] MAIRIE DE LONGJUMEAU
[F34] MAIRIE DE CORBEIL-ESSONNES
[F40] MAIRIE DE ROSNY-SOUS-BOIS
[F42] MAIRIE DE VILLIERS-SUR-MARNE
[G28] MAIRIE DE COURBEVOIE
[G31] MAIRIE DE PLAISIR
[G33] MAIRIE DE SURESNES
[G34] MAIRIE DE BOULOGNE-BILLANCOURT
[G36] MAIRIE D'ASNIÈRES-SUR-SEINE
[G39] MAIRIE D'AULNAY-SOUS-BOIS
- 11312 lieutenant de police ; sous-officier ; sous-officier de gendarmerie ; sous-officier des corps de soutien technique et administratif de la gendarmerie
[B32] POLICE NATIONALE DRRF ÎLE-DE-FRANCE
[B32] POLICE NATIONALE - DRRF PARIS
[B38] ARMÉE DE L'AIR
[C25] GENDARMERIE NATIONALE
[C31] ARMÉE DE TERRE
- 32161 commissaire de police ; lieutenant pénitentiaire ; officier ; officier de gendarmerie
[B25] SERVICES PÉNITENTIAIRES DE PARIS
[B32] POLICE NATIONALE DRRF ÎLE-DE-FRANCE
[B32] POLICE NATIONALE - DRRF PARIS
[B38] ARMÉE DE L'AIR
[C25] GENDARMERIE NATIONALE
[C31] ARMÉE DE TERRE

PROFESSIONNELS DU DROIT (HORS JURISTES EN ENTREPRISE)

- 32142 assistant de cabinet juridique ; assistant juridique ; attaché juridique ; rédacteur juridique
[A01] WOLTERS KLUWER FRANCE
[B52] EPITECH
[D37] GR ACCUEIL - ASSISTANAT
[D37] GR RECRUTEMENT
[F25] CAISSE NATIONALE D'ASSURANCE VIEILLESSE
[G38] MAIRIE DE SAINT-CLOUD

GESTION, ADMINISTRATION DES ENTREPRISES

(MÉTIERS : ACCUEIL, COMPTABILITÉ/FINANCE, JURIDIQUE, RH, SECRÉTARIAT...)

5 156 postes à pourvoir

CADRES ADMINISTRATIFS, COMPTABLES ET FINANCIERS

- 22212 conseiller en formation
[C13] GROUPE EURLOG
- 22214 consultant orientation et ressources humaines ; formateur consultant ; formateur consultant indépendant
[A18] CEGOS
[B10] CABINET SMBG

Familles de métiers





- 32111** cadre de la comptabilité ; chef comptable ; chef de service comptabilité ; chef du service gestion de la dette ; comptable ; comptable analytique ; comptable bancaire ; comptable général ; comptable opcv ; comptable unique ; gestionnaire comptable ; responsable comptabilité ; technicien comptable
[A05] SOURCEA.FR
[A07] ADMINCOMP.TA.FR
[A43] PAGE PERSONNEL
[A51] VEDIORBIS TERTIAIRE ET SERVICES
[A53] TRIANGLE INTÉRIM
[B18] INSTITUT NATIONAL DE LA RECHERCHE AGRONOMIQUE (INRA)
[B47] KSI RETAIL ET DÉVELOPPEMENT
[B52] EPITECH
[B55] GITEC
[B60] COMPT'INTERIM & RECRUTEMENT
[C57] ADIA
[D37] GR COMPTABILITÉ - GESTION
[E02] CEA FONTENAY AUX ROSES
[E03] RAZEL
[F20] DÉRICHÉBOURG INTÉRIM ET RECRUTEMENT
[F54] TOURISTRA VACANCES
[G05] DIETSMANN
[G28] MAIRIE DE COURBEVOIE
[G35] CONSEIL GENERAL DU VAL D'OISE
- 32112** assistant d'expertise comptable ; auditeur ; auditeur interne ; commissaire aux comptes ; consultant décisionnel bi ; consultant informatique gestion (sage) ; contrôleur comptable et financier ; contrôleur de gestion ; expert comptable
[A07] ADMINCOMP.TA.FR
[A14] FITEC
[B17] CRÉDIT COOPÉRATIF
[B60] COMPT'INTERIM & RECRUTEMENT
[D37] GR COMPTABILITÉ - GESTION
[E66] GROUPE FRANPRIX LEADER PRICE
[F25] CAISSE NATIONALE D'ASSURANCE VIEILLESSE
[F41] POMONA
[G05] DIETSMANN
[G33] MAIRIE DE SURESNES
- 32113** adjoint responsable administratif et financier ; adjoint services financiers et commande publique ; cadre administratif et financier ; coordinateur clspd ; coordinateur petite enfance ; directeur adjoint aux finances ; directeur administratif et financier ; directeur des finances ; responsable administratif ; responsable administratif, comptable et financier ; responsable de la gestion et des services généraux ; responsable des marchés publics ; responsable gestion et administration ; responsable services financiers et commande publique
[A07] ADMINCOMP.TA.FR
[A07] LES VILLAGES EMPLOI
[A64] INEXIA CONSULTANTS
[B18] INSTITUT NATIONAL DE LA RECHERCHE AGRONOMIQUE (INRA)
[B47] KSI RETAIL ET DÉVELOPPEMENT
[B52] EPITECH
[B53] MFT-RESSOURCES
[B60] COMPT'INTERIM & RECRUTEMENT
[D18] AORIF L'UNION SOCIALE POUR L'HABITAT D'IDF
[D49] CONFORAMA
[E04] SOMARO
[E24] FACILITISS
[E38] CENTRES DE GESTION D'ÎLE-DE-FRANCE
[E52] NORAUTO - DER PARIS
[F20] DÉRICHÉBOURG INTÉRIM ET RECRUTEMENT
[F32] MAIRIE DE LONGJUMEAU
[F34] MAIRIE DE CORBEIL-ESSONNES
[F40] MAIRIE DE ROSNY-SOUS-BOIS
[F41] POMONA
- 32114** analyste de crédit ; assistant de trésorerie ; consultant financier spécialisé ; crédit manager ; responsable de la trésorerie ; trésorier
[A07] ADMINCOMP.TA.FR
[A43] PAGE PERSONNEL
[A60] OXYGEO
[B17] CRÉDIT COOPÉRATIF
[B26] LCL
[D37] GR COMPTABILITÉ - GESTION
[F16] ROZEOR TALENTS
- 32115** assistant au contrôle de gestion ; auditeur de gestion ; consultant sap (fi/co) ; contrôleur de gestion ; contrôleur de gestion industrielle ; contrôleur d'exploitation ; responsable contrôle de gestion ; yield manager
[A07] ADMINCOMP.TA.FR
[A07] LES VILLAGES EMPLOI
[A14] FITEC
[A43] PAGE PERSONNEL
[A66] CED - HANPLOI.COM
[B17] CRÉDIT COOPÉRATIF
[B39] LTD INTERNATIONAL
[B52] EPITECH
[B55] GITEC
[C39] GROUPE CRIT
[C50] MIM
[C52] LA BANQUE POSTALE
[D37] GR COMPTABILITÉ - GESTION
[D53] CASTORAMA
[D57] LEROY MERLIN
[D66] NESPRESSO
[E66] GROUPE FRANPRIX LEADER PRICE
[F02] AREVA
[F12] ERYMA
[G13] POCLAIN HYDRAULICS
[G17] CARROSSERIE TROUILLET
[G18] EDF
[G38] MAIRIE DE SAINT-CLOUD
[G50] PIERRE ET VACANCES
- 32121** adjoint au directeur des ressources humaines ; assistant directeur des ressources humaines ; assistant exploitation ; assistant ressources humaines ; cadre de la gestion des ressources humaines ; chargé du recrutement ; chef de service de gestion de personnel ; chef du service rémunération masse salariale ; consultant en recrutement ; directeur des ressources humaines ; gestionnaire des carrières ; responsable des ressources humaines ; responsable du personnel entretien stades et gymnases
[A05] STEPSTONE
[A07] ADMINCOMP.TA.FR
[A07] LES VILLAGES EMPLOI
[A35] ACADOMIA / ACADOMIA JUNIOR / SHIVA
[A43] PAGE PERSONNEL
[A45] K2 PARTNERING SOLUTIONS
[A51] VEDIORBIS TERTIAIRE ET SERVICES
[A66] CED - HANPLOI.COM
[B12] IFOCOP
[B39] LTD INTERNATIONAL
[B47] DLSI
[B47] KSI RETAIL ET DÉVELOPPEMENT
[B53] MFT-RESSOURCES
[B54] START PEOPLE
[B55] GITEC
[B56] CALL INTÉRIM
[B60] COMPT'INTERIM & RECRUTEMENT
[C39] GROUPE CRIT
[C42] MANPOWER
[D11] EXALIANS
[D37] GR RESSOURCES HUMAINES
[E38] CENTRES DE GESTION D'ÎLE-DE-FRANCE
[E44] CLEMAJOB
[F02] AREVA
[F16] ROZEOR TALENTS
[F40] MAIRIE DE ROSNY-SOUS-BOIS
[G23] GROUP 4 SECURICOR
[G29] MAIRIE D'OZOIR-LA-FERRIÈRE
[G31] MAIRIE DE PLAISIR
[G38] MAIRIE DE SAINT-CLOUD
[G39] MAIRIE D'AULNAY-SOUS-BOIS
- 32122** assistant de formation
[D37] GR ACCUEIL - ASSISTANAT
[D37] GR RECRUTEMENT
- 32131** assistant du responsable qualité (services) ; consultant en organisation
[B66] AMETASI
[D37] GR COMMERCE - MARKETING
- 32141** chargé de mission développement/aménagement/urbanisme ; chargé des affaires juridiques et des assemblées ; fiscaliste ; juriste ; juriste référent marchés publics ; responsable de service contentieux et recouvrement ; responsable des marchés et des commandes publiques
[A07] ADMINCOMP.TA.FR
[A07] LES VILLAGES EMPLOI
[A09] ÉDITIONS LÉGISLATIVES
- [A43] PAGE PERSONNEL
[B18] INSTITUT NATIONAL DE LA RECHERCHE AGRONOMIQUE (INRA)
[B52] EPITECH
[C39] GROUPE CRIT
[D18] AORIF L'UNION SOCIALE POUR L'HABITAT D'IDF
[E45] EUROPCAR
[F18] PEUGEOT CITROËN AUTOMOBILES
[F36] COMMUNAUTÉ D'AGGLOMÉRATION SEINE/ESSONNE
[F42] MAIRIE DE VILLIERS-SUR-MARNE
[G37] MAIRIE DE FOSSES
- 32151** assistant chef de projet ; chargé d'études commerciales ; chargé d'études enquêtes et statistiques ; chargé d'études statistiques ; chef de projet ; chef de projet rénovation urbaine ; consultant interne en techniques opérationnelles ; responsable aménagement urbain et affaires foncières ; statisticien (entreprise) ; urbaniste
[A66] CED - HANPLOI.COM
[B34] AFNOR GROUPE
[B37] EFFIA MTI
[D09] SOGETI
[D18] AORIF L'UNION SOCIALE POUR L'HABITAT D'IDF
[E44] CLEMAJOB
[F09] GP21 (GROUPE EXCENT)
[F12] ERYMA
[F25] CAISSE NATIONALE D'ASSURANCE VIEILLESSE
[F34] MAIRIE DE CORBEIL-ESSONNES
[F36] COMMUNAUTÉ D'AGGLOMÉRATION SEINE/ESSONNE
[G49] ERPRECRUT.COM - INFOPROMOTIONS

DIRIGEANTS D'ENTREPRISES

- 33311** chef de secteur ; directeur général ; dirigeant de pme/pmi ; responsable de site
[B12] IFOCOP
[B53] MFT-RESSOURCES
[E44] CLEMAJOB
[F20] DÉRICHÉBOURG PROPRETÉ
[F21] CHATEAUFORM

EMPLOYÉS ET TECHNICIENS DES SERVICES ADMINISTRATIFS, D'ACCUEIL, COMPTABLES ET FINANCIERS

- 12111** employé au courrier ; reprographe
[E24] FACILITISS
[E26] AVENIR RH
[F15] CHARLESTOWN
[F20] DÉRICHÉBOURG ACCUEIL & SERVICES ASSOCIES
- 12112** agent d'accueil ; assistant clientèle bilingue flamand ou hollandais ; assistant clientèle machines à sous ; chef hôtesse ; hôte/hôtesse ; hôte/hôtesse d'accueil ; hôte/hôtesse d'accueil bilingue anglais ; hôte/hôtesse d'accueil en entreprise ; hôte/hôtesse d'accueil standardiste ; hôte/hôtesse événementiel ; hôtesse d'accueil bilingue anglais ; hôtesse d'accueil en entreprise ; hôtesse secrétaire ; hôtesse volante ; hôtesse-standardiste ; matelot ; réceptionniste ; standardiste ; standardiste bilingue
[A05] SOURCEA.FR
[A05] STEPSTONE
[A06] EFHT
[A08] IFCV
[A15] ERECRUT.COM
[A50] PROVEQTUS
[A51] VEDIORBIS TERTIAIRE ET SERVICES
[A54] PROMAN TRAVAIL TEMPORAIRE
[B14] CIEFA - CFA GROUPE IGS
[B37] EFFIA SERVICES
[B39] LTD INTERNATIONAL
[B47] KSI RETAIL ET DÉVELOPPEMENT
[B48] EUROLABOR
[B54] START PEOPLE
[B55] GITEC
[B56] CALL INTÉRIM
[B64] AURA CDI/INTÉRIM
[C53] KELLY SERVICES
[C58] TOYSRUS
[D19] HOTESS'ON LINE
[D37] GR ACCUEIL - ASSISTANAT
[D37] GR RECRUTEMENT
[E13] 7 ACCUEIL
[E19] BATIGERE



[E21] INFINJOB
 [E22] PHONE RÉGIE
 [E26] AVENIR RH
 [E28] MAHOLA HÔTESSES
 [E54] UCPC
 [F15] CHARLESTOWN
 [F16] CHARLEEN HÔTESSE
 [F19] SEGA
 [F20] DERICHEBOURG ACCUEIL & SERVICES ASSOCIES
 [F20] DERICHEBOURG INTÉRIM AERONAUTIQUE
 [F23] PENELOPE
 [F25] CAISSE NATIONALE D'ASSURANCE VIEILLESSE
 [F28] TEA (GROUPE BGME)
 [F30] GORON
 [F51] HOLIDAY INN
 [G59] GROUPE HILTON
 [F64] HÔTEL LE MÉRIDIEEN ETOILE (STARWOOD HOTELS)
 [F64] HÔTEL LE MÉRIDIEEN MONTPARNASSE (STARWOOD HOTELS)
 [G23] GROUP 4 SECURICOR
 [G24] CERITEX
 [G25] AXXIS ÉVÉNEMENTIEL
 [G48] BATEAUX PARISIENS
 [G53] CITEA
 [G56] CERUS CASINO ACADEMY

- 12113 agent recenseur ; enquêteur au téléphone ; enquêteur sondage ; recruteur de donateurs
 [A31] ONG CONSEIL
 [C02] HOREXIM
 [D23] MAIRIE DU 7EME ARRONDISSEMENT
 [D37] GR COMMERCE - MARKETING
- 12121 agent administratif ; agent comptable ; aide-comptable ; assistant comptable ; assistant de cabinet comptable ; chargé de gestion ; chargé de recouvrement ; employé administratif ; employé de comptabilité ; employé de comptage (transport de fonds) ; employé de service administratif ; gestionnaire de comptes retraite ; gestionnaire de liquidation retraite ; gestionnaire de stock ; opérateur de saisie ; responsable d'archives
 [A05] STEPSTONE
 [A07] ADMINCOMPTA.FR
 [A22] AXA ASSISTANCE
 [A26] B2V
 [A50] PROVEQTUS
 [A51] VEDIORBIS TERTIAIRE ET SERVICES
 [B08] CFA SACEF
 [B09] FORMAPRO CONTINUE
 [B17] CRÉDIT COOPÉRATIF
 [B55] GITEC
 [B56] CALL INTÉRIM
 [B60] COMPT'INTERIM & RECRUTEMENT
 [C42] MANPOWER
 [C44] PROMOD
 [D37] GR COMPTABILITÉ - GESTION
 [E06] GROUPE CMH
 [E38] CENTRES DE GESTION D'ÎLE-DE-FRANCE
 [F20] DERICHEBOURG ACCUEIL & SERVICES ASSOCIES
 [F20] DERICHEBOURG INTÉRIM ET RECRUTEMENT
 [F25] CAISSE NATIONALE D'ASSURANCE VIEILLESSE
 [F26] BRINK'S
 [F51] HOLIDAY INN
 [G25] AXXIS INTÉRIM ET RECRUTEMENT
 [G39] MAIRIE D'AULNAY-SOUS-BOIS

- 12141 assistant administratif ; assistant administratif en immobilier ; assistant au service personnel ; assistant de gestion ; assistant de gestion administrative/finance ; assistant de gestion contentieux ; assistant de gestion en personnel ; assistant en hygiène et sécurité ; assistant import/export ; employé commercial service import/export ; employé de service recrutement ; gestionnaire administratif ; gestionnaire des marchés publics ; gestionnaire paie ; gestionnaire retraite ; technicien administratif ; technicien de paie
 [A03] ANAAFA
 [A07] ADMINCOMPTA.FR
 [A07] LES VILLAGES EMPLOI
 [A08] IFCV
 [A18] CEGOS
 [A23] REUNICA
 [A46] JOBTRANSPORT
 [A50] PROVEQTUS
 [A51] VEDIORBIS TERTIAIRE ET SERVICES

[B09] FORMAPRO CONTINUE
 [B15] GROUPE TAITBOUT
 [B18] INSTITUT NATIONAL DE LA RECHERCHE AGRONOMIQUE (INRA)
 [B39] LTD INTERNATIONAL
 [B43] LEADER INTÉRIM
 [B47] KSI RETAIL ET DÉVELOPPEMENT
 [B52] EPITECH
 [B54] START PEOPLE
 [B55] GITEC
 [B56] CALL INTÉRIM
 [B60] COMPT'INTERIM
 [C22] EUROP ASSISTANCE
 [C39] GROUPE CRIT
 [C42] MANPOWER
 [C44] PROMOD
 [C58] TOYSRUS
 [D37] GR ACCUEIL - ASSISTANAT
 [D37] GR COMMERCE - MARKETING
 [D37] GR COMPTABILITÉ - GESTION
 [D37] GR RECRUTEMENT
 [E25] CHAMBRE DE COMMERCE ET D'INDUSTRIE DE PARIS
 [E26] AVENIR RH
 [E57] MONOPRIX
 [F12] ERYMA
 [F22] CFA PROPRETÉ
 [F25] CAISSE NATIONALE D'ASSURANCE VIEILLESSE
 [F32] MAIRIE DE LONGJUMEAU
 [F40] MAIRIE DE ROSNY-SOUS-BOIS
 [G05] DIETSMANN
 [G18] EDF
 [G32] MAIRIE DE NANTERRE
 [G33] MAIRIE DE SURESNES
 [G50] PIERRE ET VACANCES

- 12142 assistant de cabinet comptable ; assistant de gestion en comptabilité ; collaborateur comptable ; collaborateur social ; comptable ; comptable après-vente en comptabilité générale ; comptable clients ; comptable fournisseurs ; comptable service paie ; gestionnaire administration du personnel et paie ; gestionnaire paie ; technicien des services comptables
 [A03] ANAAFA
 [A05] SOURCEA.FR
 [A05] STEPSTONE
 [A07] ADMINCOMPTA.FR
 [A07] LES VILLAGES EMPLOI
 [A64] INEXIA CONSULTANTS
 [B08] CFA SACEF
 [B12] IFOCOP
 [B14] CIEFA - CFA GROUPE IGS
 [B20] BNP PARIBAS
 [B37] GROUPE EFFIA
 [B39] LTD INTERNATIONAL
 [B47] DLSI
 [B48] EUROLABOR
 [B52] EPITECH
 [B54] START PEOPLE
 [B55] GITEC
 [B60] COMPT'INTERIM & RECRUTEMENT
 [B64] AURA CDI/INTÉRIM
 [C05] CEGID
 [C39] GROUPE CRIT
 [C42] MANPOWER
 [C44] PROMOD
 [C53] KELLY SERVICES
 [C58] TOYSRUS
 [D37] GR COMPTABILITÉ - GESTION
 [D66] NESPRESSO
 [E25] CHAMBRE DE COMMERCE ET D'INDUSTRIE DE PARIS
 [E38] CENTRES DE GESTION D'ÎLE-DE-FRANCE
 [E43] PETIT FORESTIER SERVICES
 [F25] CAISSE NATIONALE D'ASSURANCE VIEILLESSE
 [G59] GROUPE HILTON

SECRÉTAIRES

- 12122 employé de secrétariat ; sténo dactylographe bilingue
 [A66] CED - HANPLOI.COM
 [D37] GR ACCUEIL - ASSISTANAT
 [D37] GR RECRUTEMENT
- 12131 secrétaire ; secrétaire administratif ; secrétaire polyvalent bilingue ; secrétaire trilingue
 [A05] SOURCEA.FR
 [A07] ADMINCOMPTA.FR

[A07] LES VILLAGES EMPLOI
 [B12] IFOCOP
 [B25] SERVICES PÉNITENTIAIRES DE PARIS
 [B39] LTD INTERNATIONAL
 [B52] EPITECH
 [B54] START PEOPLE
 [B56] CALL INTÉRIM
 [B64] AURA CDI/INTÉRIM
 [C53] KELLY SERVICES
 [D37] GR ACCUEIL - ASSISTANAT
 [D37] GR RECRUTEMENT
 [E43] PETIT FORESTIER SERVICES
 [F40] MAIRIE DE ROSNY-SOUS-BOIS
 [G25] AXXIS INTÉRIM ET RECRUTEMENT
 [G33] MAIRIE DE SURESNES

- 12132 assistant administratif des ventes ; assistant commercial ; assistant de gestion en documentation ; secrétaire bilingue/trilingue ; secrétaire bureautique ; secrétaire commercial ; secrétaire comptable ; secrétaire du service production ; secrétaire immobilier ; secrétaire juridique ; secrétaire médical ; secrétaire spécialisé bilingue ; secrétaire sténo dactylographe bilingue ; secrétaire sténo dactylographe trilingue
 [A05] SOURCEA.FR
 [A07] ADMINCOMPTA.FR
 [A07] MARKETVENTE.FR
 [A08] IFCV
 [A15] ERECRUT.COM
 [A18] CEGOS
 [A23] REUNICA
 [A43] PAGE PERSONNEL
 [A50] PROVEQTUS
 [A51] VEDIORBIS TERTIAIRE ET SERVICES
 [A53] TRIANGLE INTÉRIM
 [B08] CFA SACEF
 [B14] CIEFA - CFA GROUPE IGS
 [B17] CRÉDIT COOPÉRATIF
 [B34] AFNOR GROUPE
 [B39] LTD INTERNATIONAL
 [B43] LEADER INTÉRIM
 [B47] KSI RETAIL ET DÉVELOPPEMENT
 [B55] GITEC
 [B56] CALL INTÉRIM
 [C39] GROUPE CRIT
 [D37] GR ACCUEIL - ASSISTANAT
 [D37] GR COMMERCE - MARKETING
 [D37] GR COMPTABILITÉ - GESTION
 [D37] GR RECRUTEMENT
 [D55] HYGENA
 [E26] AVENIR RH
 [F68] SIRESCO
 [F20] DERICHEBOURG INTÉRIM ET RECRUTEMENT
 [G50] PIERRE ET VACANCES

- 12133 assistant antenne ; assistant bilingue ; assistant d'agence ; assistant de direction ; assistant de direction bancaire ; assistant de direction bilingue ; secrétaire bancaire ; secrétaire bilingue ; secrétaire de direction ; secrétaire de direction bilingue ; secrétaire de direction de service administratif ; secrétaire de direction trilingue
 [A02] AFPA ÎLE-DE-FRANCE
 [A05] SOURCEA.FR
 [A05] STEPSTONE
 [A18] CEGOS
 [A43] PAGE PERSONNEL
 [A51] VEDIORBIS TERTIAIRE ET SERVICES
 [B08] CFA SACEF
 [B12] IFOCOP
 [B39] LTD INTERNATIONAL
 [B47] DLSI
 [B47] KSI RETAIL ET DÉVELOPPEMENT
 [B48] EUROLABOR
 [B52] EPITECH
 [B55] GITEC
 [B56] CALL INTÉRIM
 [B57] BPI
 [B64] AURA CDI/INTÉRIM
 [C39] GROUPE CRIT
 [C42] MANPOWER
 [C53] KELLY SERVICES
 [C57] ADIA
 [D37] GR ACCUEIL - ASSISTANAT
 [D37] GR RECRUTEMENT
 [D58] ED
 [E03] RAZEL
 [E26] AVENIR RH
 [F20] DERICHEBOURG INTÉRIM ET RECRUTEMENT
 [F20] DERICHEBOURG SWEET HOME





[F42] MAIRIE DE VILLIERS-SUR-MARNE
[G06] LE MONITEUR
[G17] CARROSSERIE TROUILLET
[G18] EDF
[G25] AXIS INTÉRIM ET RECRUTEMENT
[G26] SECURITAS
[G50] PIERRE ET VACANCES

INDUSTRIES DE PROCESS

(CHIMIE, PHARMACIE, AGRO-ALIMENTAIRE...)

201 postes à pourvoir

OUVRIERS DES INDUSTRIES DE PROCESS

- 45112 opérateur de fabrication en industrie pharma-cosmétique
[C15] GROUPE IMT / EFIG
- 45113 opérateur plasturgiste ; plasturgiste
[A50] PROVEQTUS
[B48] EUROLABOR
- 45122 préparateur
[F41] POMONA
- 45212 appareilleur-gazier ; ouvrier de fusion (métallurgie)
[A50] PROVEQTUS
[G07] AUBERT & DUVAL
- 45411 opérateur de ligne de conditionnement
[C15] GROUPE IMT / EFIG
- 45412 agent de conditionnement
[B43] LEADER INTÉRIM
- 47141 commis pâtissier
[G54] CONCORDE HOTELS & RESORTS

TECHNICIENS, AGENTS DE MAÎTRISE DES INDUSTRIES DE PROCESS

- 51121 agent de maîtrise de laboratoire (chimie) ; chef d'équipe de production
[A46] JOBITAE
[D44] ELIS
- 52141 technicien de recherche (iaa) ; technicien d'essai
[B18] INSTITUT NATIONAL DE LA RECHERCHE AGRONOMIQUE (INRA)
[G15] BERTRANDT
- 52231 agent d'exploitation (production d'électricité) ; agent d'exploitation du service des eaux ; technicien de fabrication en industrie pharma-cosmétique ; technicien d'exploitation ; technicien en plasturgie (fabrication)
[A50] PROVEQTUS
[C15] GROUPE IMT / EFIG
[G08] SIAAP
[G18] EDF
- 52232 technicien laboratoire
[A43] PAGE PERSONNEL
[A54] PROMAN TRAVAIL TEMPORAIRE
- 52233 responsable atelier essais
[G13] POCLAIN HYDRAULICS
- 52234 responsable des déchets (entreprise) ; technicien en environnement ; technicien en hygiène et environnement ; technicien en radioprotection ; technicien hygiène-sécurité
[A66] CED - HANPLOI.COM
[B25] SERVICES PÉNITENTIAIRES DE PARIS
[F01] NORISKO
[F06] APAVE
[F20] DERICHEBOURG INTÉRIM ET RECRUTEMENT
[G07] AUBERT & DUVAL
[G35] CONSEIL GENERAL DU VAL D'OISE

INFORMATIQUE

2 990 postes à pourvoir

EMPLOYÉS ET OPÉRATEURS DE L'INFORMATIQUE

- 32311 administrateur ; administrateur bases de données oracle ; administrateur citrix ; administrateur de base de données ; administrateur messagerie exchange 2003 ; administrateur réseau ; administrateur systèmes ; administrateur systèmes et réseaux ; analyste d'exploitation ; assistant bureautique ; chef d'équipe (informatique) ; informaticien d'exploitation ; ingénieur de production (informatique) ; ingénieur d'exploitation ; pilote d'exploitation informatique ; responsable d'exploitation ; technicien d'exploitation ; technicien hotline
[A18] CEGOS
[A54] PROMAN TRAVAIL TEMPORAIRE
[B34] AFNOR GROUPE
[B49] PCO INNOVATION
[B64] AURA CDI/INTÉRIM
[C02] HOREXIM
[C03] ADVIZ
[C12] INFOLOR
[C12] QUALIS TRAVAIL TEMPORAIRE
[C14] FHM SOLUTIONS
[C20] AFONE
[C44] PROMOD
[D01] INSYWEB
[D08] BENSE
[D09] SOGETI
[D11] EXALIANS
[D13] ECONOCOM MANAGED SERVICES
[D37] GR INFORMATIQUE
[E16] SOPHIA CONSEIL
[E44] CLEMAJOB
[F18] PEUGEOT CITROËN AUTOMOBILES
[F29] CONSEIL GENERAL DU VAL-DE-MARNE
[F36] COMMUNAUTÉ D'AGGLOMÉRATION SEINE/ESSONNE
[G28] MAIRIE DE COURBEVOIE

TECHNICIENS ET INGÉNIEURS DE L'INFORMATIQUE

- 32321 analyste ; analyste concepteur ; analyste de production ; analyste développeur ; analyste en informatique de gestion ; analyste micro-informatique ; analyste programmeur ; analyste programmeur de micro-informatique ; analyste programmeur développeur ; chargé d'études ; chargé d'études économètre ; chef de projet amoa ; chef de projet informatique ; chef de projet moa ; consultant en qualification des systèmes d'information ; consultant en systèmes d'information ; consultant en technologies ; consultant junior en analyse de processus et intégration de systèmes ; développeur ; développeur d'application .net ; développeur de projet (multimédia) ; développeur informatique ; développeur java/j2eeopen/jboss ; développeur junior ; développeur multimédia ; gestionnaire de système de réservation ; informaticien ; informaticien chargé d'étude ; informaticien d'application ; informaticien de développement ; informaticien d'études ; ingénieur analyste en système information ; ingénieur chef de projet (informatique) ; ingénieur conception et développement c/c++ ; ingénieur d'application ; ingénieur de conception et de développement java/j2ee ; ingénieur de développement ; ingénieur de développement java/j2ee/.net/cs/mainframe/objet/temps réel ; ingénieur décisionnel ; ingénieur d'étude (informatique) ; ingénieur d'études et développement grands systèmes ibm/mvs/cobol/db2/cics ; ingénieur d'études et développements nouvelles technologies ; ingénieur d'études junior ; ingénieur développement ; ingénieur développement j2ee ; ingénieur d'intégration windchill/pdmlink ; ingénieur étude et développement ; ingénieur informaticien ; ingénieur intégration ; ingénieur recette et validation ; ingénieur systèmes et réseaux ; ingénieur systèmes et réseaux (unix, cisco, voip) ; ingénieur
[A01] WOLTERS KLUWER FRANCE
[A05] STEPSTONE
[A14] FITEC
[A18] CEGOS
[A21] GROUPE CRÉDIT DU NORD
[A64] INEXIA CONSULTANTS

- [A66] CED - HANPLOI.COM
[B12] IFOCOP
[B18] INSTITUT NATIONAL DE LA RECHERCHE AGRONOMIQUE (INRA)
[B20] BNP PARIBAS
[B31] MINISTÈRE DU BUDGET, DES COMPTES PUBLICS ET DE LA FONCTION PUBLIQUE
[B34] AFNOR GROUPE
[B37] CANAL TP
[B37] EFFIA MTI
[B49] PCO INNOVATION
[B52] EPITECH
[B54] START PEOPLE
[B55] GITEC
[C02] HOREXIM
[C03] ADVIZ
[C04] NSIS (NORD SARTHE INFORMATIQUE SERVICES)
[C05] CEGID
[C06] TELYS
[C07] AUBAY
[C08] SAPIENS CONSULTING
[C10] NAT SYSTEM
[C11] AXECIBLES
[C12] INFOLOR
[C12] QUALIS TRAVAIL TEMPORAIRE
[C14] FHM SOLUTIONS
[C16] ACCENTURE TECHNOLOGY SOLUTIONS
[C20] AFONE
[C39] GROUPE CRIT
[C49] RHNET
[C50] MIM
[D01] INSYWEB
[D03] CONIX TECHNOLOGIE ET SERVICES
[D08] BENSE
[D09] SOGETI
[D11] EXALIANS
[D37] GR INFORMATIQUE
[E16] SOPHIA CONSEIL
[E17] DDB GROUPE FRANCE
[E25] CHAMBRE DE COMMERCE ET D'INDUSTRIE DE PARIS
[E44] CLEMAJOB
[F02] AREVA
[F16] ROZEOR TALENTS
[F41] POMONA
[G18] EDF
[G33] MAIRIE DE SURESNES
[G35] CONSEIL GENERAL DU VAL D'OISE
[G49] ERP/RECRUT.COM - INFOPROMOTIONS
[G50] PIERRE ET VACANCES

- 32331 administrateur de base de données ; architecte ; architecte de base de données ; architecte réseau ; architecte sécurité ; architecte système ; assistant informatique ; auditeur informaticien ; chef de projet internet ; chef de projet multimédia ; chef de projet portail internet/intranet ; conseiller supports techniques ; consultant ; consultant cao/plm ; consultant catia v5 ; consultant fonctionnel plm ; consultant industriel (informatique) ; consultant informatique international ; consultant junior en technologies des systèmes d'information ; consultant logiciel ; consultant méthodologie catia v5 ; consultant plm ; consultant plm process électriques ; consultant plm senior teamcenter engineering ; consultant plm teamcenter/ smarteam ; contrôleur de réseau (informatique) ; correspondant informatique ; expert informaticien ; expert technico-fonctionnel matrix ; gestionnaire de système informatique et réseaux ; gestionnaire de système micro-informatique ; hollier ; informaticien expert ; ingénieur qualité ; ingénieur réseau ; ingénieur réseau, sécurité et télécom ; ingénieur sécurité ; ingénieur support technique ; ingénieur système ; ingénieur télécommunications ; support technique micro-informatique ; technicien conseil ; technicien help desk ; technicien hotline informatique ; technicien micro-réseau ; technicien support informatique
[A01] WOLTERS KLUWER FRANCE
[A15] ERECRUT.COM
[B08] CFA SACEF
[B37] CANAL TP
[B49] PCO INNOVATION
[B64] AURA CDI/INTÉRIM
[C03] ADVIZ
[C05] CEGID
[C07] AUBAY
[C08] SAPIENS CONSULTING
[C12] INFOLOR
[C12] QUALIS TRAVAIL TEMPORAIRE



[C16] ACCENTURE TECHNOLOGY SOLUTIONS
 [C18] ORANGE - FRANCE TELECOM
 [C49] RHNET
 [D03] CONIX TECHNOLOGIE ET SERVICES
 [D05] ALTRAN
 [D08] BENSE
 [D09] SOGETI
 [D11] EXALIANS
 [D13] ECONOCOM MANAGED SERVICES
 [D37] GR INFORMATIQUE
 [E16] SOPHIA CONSEIL
 [E17] DDB GROUPE FRANCE
 [E21] INFINIJOB
 [E24] FACILITESS
 [E44] CLEMAJOB
 [F02] AREVA
 [F16] ROZEOR TALENTS
 [F52] BROTHER
 [G13] POCLAIN HYDRAULICS
 [G49] ERP/RECRUT.COM - INFOPROMOTIONS

32341 **analyste système d'exploitation ; architecte de logiciel ; architecte informaticien ; assistant de direction en informatique de gestion ; assistant responsable ; chef de projet informatique ; chef de projet internet ; chef de projet teamcenter entreprise ; chef de projet windchill/pdmlink ; chef du service développement et administration des systèmes d'information ; concepteur études mécaniques ; consultant ; consultant amoa ; consultant architecte sap ; consultant fonctionnel sap ; consultant moa (banque/finance) ; directeur de projet (informatique) ; directeur département (informatique) ; expert billettique ; expert qualité et méthode ; gestionnaire de l'information ; ingénieur base de données ; ingénieur chef de projet (informatique) ; ingénieur conseil en informatique ; ingénieur d'affaires (informatique) ; ingénieur d'architecture ; ingénieur de production (informatique) ; ingénieur système ; responsable de projet ; responsable informatique ; responsable micro-informatique ;**
 [A01] WOLTERS KLUWER FRANCE
 [A66] CED - HANPLOI.COM
 [B17] CRÉDIT COOPÉRATIF
 [B37] EFFIA TRANSPORT
 [B49] PCO INNOVATION
 [B57] BPI
 [B66] AMETASI
 [B68] INDETEC
 [C07] AUBAY
 [C08] SAPIENS CONSULTING
 [C10] NAT SYSTEM
 [C11] AXECIBLES
 [C12] INFOLOR
 [C12] QUALIS TRAVAIL TEMPORAIRE
 [C16] ACCENTURE TECHNOLOGY SOLUTIONS
 [D01] INSYWEB
 [D03] CONIX TECHNOLOGIE ET SERVICES
 [D08] BENSE
 [D09] SOGETI
 [D11] EXALIANS
 [D13] ECONOCOM MANAGED SERVICES
 [D37] GR ACCUEIL - ASSISTANAT
 [D37] GR INFORMATIQUE
 [D37] GR RECRUTEMENT
 [E44] CLEMAJOB
 [E66] GROUPE FRANPRIX LEADER PRICE
 [F06] SOPEMEA
 [F16] ROZEOR TALENTS
 [F20] DERICHEBOURG ATIS AERONAUTIQUE
 [G31] MAIRIE DE PLAISIR
 [G32] MAIRIE DE NANTERRE
 [G49] RECRUTOUR.FR

52321 **technicien de maintenance de réseaux informatiques ; technicien de maintenance de systèmes informatiques ; technicien de maintenance des réseaux informatiques ; technicien de maintenance en informatique ; technicien micro-réseaux**
 [A42] RATP
 [B08] CFA SACEF
 [B64] AURA CDI/INTÉRIM
 [B68] INDETEC
 [C03] ADVIZ
 [C09] RISC GROUP
 [C12] QUALIS TRAVAIL TEMPORAIRE
 [C42] MANPOWER
 [D11] EXALIANS
 [E44] CLEMAJOB
 [G32] MAIRIE DE NANTERRE

52322 **technicien de maintenance en bureautique**
 [A07] JOBTECH.FR
 [A07] LES VILLAGES EMPLOI

INGÉNIEURS, CADRES DE L'INDUSTRIE

151 postes à pourvoir

INGÉNIEURS ET CADRES TECHNIQUES DE L'INDUSTRIE

53211 **chef de production ; chef de produit (production) ; chef de projet mécanique ; directeur d'unité de production ; directeur industriel ; directeur technique (production) ; ingénieur aéronautique (production) ; ingénieur automobile (production) ; ingénieur de fabrication électromécanique ; ingénieur de fabrication électronique ; ingénieur de production ; ingénieur en mécanique ; ingénieur mécanique des fluides ; responsable d'exploitation ; responsable d'unité ; technicien mécanique**
 [A05] STEPSTONE
 [A07] JOBTECH.FR
 [B39] LTD INTERNATIONAL
 [B51] GROUPEMENT DE L'INTÉRIM FRANÇAIS
 [B53] MFT-RESSOURCES
 [B68] INDETEC
 [C39] GROUPE CRIT
 [C57] ADIA
 [D11] EXALIANS
 [E01] VIOLA (GROUPE FIRALP)
 [E16] SOPHIA CONSEIL
 [E44] CLEMAJOB
 [F02] AREVA
 [F06] APAVE
 [F10] ECLEO
 [G13] POCLAIN HYDRAULICS
 [G15] BERTRANDT

LOGISTIQUE TRANSPORTS / TOURISME

1 736 postes à pourvoir

AGENTS ADMINISTRATIFS, COMMERCIAUX, D'EXPLOITATION DES TRANSPORTS ET DU TOURISME

12241 **agent de comptoir ; agent de comptoir en location de véhicules ; agent de réservations ; agent de voyages ; billettiste ; conseiller clientèle réservation centrale (par téléphone) ; vendeur conseil**
 [A06] EFHT
 [B01] VOYAGES CARREFOUR
 [B07] JMMA FORMATION CONSEIL
 [B09] FORMAPRO CONTINUE
 [B11] UNIFORM'PN
 [E21] INFINIJOB
 [E45] EUROPCAR
 [E46] SIXT
 [F51] HOLIDAY INN
 [G59] GROUPE HILTON
 [G48] BATEAUX PARISIENS
 [G49] RECRUTOUR.FR
 [G50] CENTER PARCS
 [G50] PIERRE ET VACANCES

12242 **chargé de mission tourisme ; voyageur**
 [A06] EFHT
 [F36] COMMUNAUTÉ D'AGGLOMÉRATION SEINE/ESSONNE

43321 **agent de manoeuvre du réseau ferré ; opérateur ferroviaire**
 [A44] GROUPE VFLI
 [C37] SNCF

43322 **technicien & opérateur de circulation (transport ferroviaire)**
 [C37] SNCF

43331 **agent de transit ; déclarant en douane**
 [A46] JOBTRANSPORT
 [B41] UPS
 [B52] EPITECH
 [B55] GITEC
 [E44] CLEMAJOB

43332 **affréteur**
 [A46] JOBTRANSPORT
 [B52] EPITECH

43333 **agent litiges (transport)**
 [F20] DERICHEBOURG INTÉRIM AERONAUTIQUE

43411 **hôte/hôtesse de croisière ; hôtesse de tourisme**
 [G48] BATEAUX PARISIENS
 [G49] RECRUTOUR.FR

43412 **animateur agent mobile (métro) ; contrôleur (transport) ; technicien transport**
 [A42] RATP
 [B37] EFFIA SYNERGIES

43413 **hôtesse de l'air ; hôtesse navigante ; personnel navigant commercial de l'aviation civile ; steward ; steward navigant**
 [B11] UNIFORM'PN
 [E21] INFINIJOB

43414 **agent de passage ; agent d'enregistrement aéroportuaire ; agent d'escale**
 [B11] UNIFORM'PN
 [F20] DERICHEBOURG INTÉRIM AERONAUTIQUE
 [G25] AXIS INTÉRIM ET RECRUTEMENT

52111 **agent d'exploitation ; technicien méthodes**
 [A43] PAGE PERSONNEL
 [F10] ECLEO
 [F20] DERICHEBOURG ATIS AERONAUTIQUE
 [G17] CARROSSERIE TROUILLET
 [G18] EDF

61331 **agent de trafic**
 [F20] DERICHEBOURG INTÉRIM AERONAUTIQUE
 [G25] AXIS INTÉRIM ET RECRUTEMENT

CADRES DES TRANSPORTS, DE LA LOGISTIQUE ET NAVIGANTS DE L'AVIATION

53111 **ingénieur méthodes ; ingénieur méthodes et industrialisation ; ingénieur planification ; ingénieur planification (planning) ; superviseur**
 [B68] INDETEC
 [E16] SOPHIA CONSEIL
 [F02] AREVA
 [G15] BERTRANDT

61311 **assistant logistique ; logisticien ; responsable de la gestion des stocks ; responsable logistique**
 [A07] JOBTECH.FR
 [A43] PAGE PERSONNEL
 [A46] JOBTRANSPORT
 [A54] PROMAN TRAVAIL TEMPORAIRE
 [B12] IFOCOP
 [B47] DLSI
 [B47] KSI RETAIL ET DÉVELOPPEMENT
 [B52] EPITECH
 [C58] TOYSRUS
 [D37] GR COMMERCE - MARKETING
 [D66] NESPRESSO
 [E23] CONF. FRA. COMMERCE INTERENTREPRISES
 [F20] DERICHEBOURG ATIS AERONAUTIQUE
 [F20] DERICHEBOURG INTÉRIM AERONAUTIQUE
 [F37] LAPEYRE LA MAISON...
 [F41] POMONA

61312 **agent d'exploitation des transports ; responsable d'exploitation**
 [A46] JOBTRANSPORT
 [G10] VEOLIA ENVIRONNEMENT

61313 **superviseur noctilien ; superviseur substitution routière ; technicien transport supervision réseau jour**
 [B37] EFFIA SYNERGIES
 [B37] EFFIA TRANSPORT

CONDUCTEURS DE VÉHICULES

43111 **conducteur (marande de nuit)**
 [A34] SAMU SOCIAL DE PARIS

43112 **conducteur de bus ; conducteur de transport en commun (réseau routier)**
 [A02] AFPA ÎLE-DE-FRANCE
 [A42] RATP
 [C57] ADIA
 [G10] VEOLIA ENVIRONNEMENT

Familles de métiers





43113 chauffeur livreur ; conducteur de benne à ordures ; conducteur livreur ; conducteur livreur poids lourd ; convoyeur ; coursier
[A38] STAR'S SERVICE
[A40] CALBERSON LOCATION
[A46] JOBTRANSPORT
[B41] UPS
[D25] MAIRIE DE PARIS
[D44] ELIS
[E23] CONF. FRA. COMMERCE INTERENTREPRISES
[E24] FACILITISS
[E43] PETIT FORESTIER SERVICES
[F68] SIRESCO
[F20] DERICHEBOURG ACCUEIL & SERVICES ASSOCIES
[F30] GORON
[F41] POMONA

43114 chauffeur autocar (fimo, fcos) ; chauffeur poids lourd (fimo, fcos) ; chauffeur poids lourd et super poids lourd ; chauffeur poids lourd et superpoids lourd (fimo, fcos) ; conducteur de poids lourd ; conducteur d'engins de nettoyage ; conducteur routier ; conducteur vl
[A38] STAR'S SERVICE
[A46] JOBTRANSPORT
[A50] PROVEQTUS
[A53] TRIANGLE INTÉRIM
[A54] PROMAN TRAVAIL TEMPORAIRE
[A55] TRIANGLE BÂTIMENT
[B41] UPS
[B43] LEADER INTÉRIM
[B64] AURA CDI/INTÉRIM
[C39] GROUPE CRIT
[C57] ADIA
[E01] SCHVAB (GROUPE FIRALP)
[E20] ISS
[E41] KILOUTOU
[F20] DERICHEBOURG INTÉRIM ET RECRUTEMENT
[F32] MAIRIE DE LONGJUMEAU
[G10] VEOLIA ENVIRONNEMENT
[G40] DESCOURS & CABAUD

43121 conducteur de train
[A44] GROUPE VFLI
[C37] SNCF

43213 conducteur d'engins de traction
[E08] EUROPÉENNE DE TRAVAUX FERROVIAIRES

43323 assistant de piste
[F20] DERICHEBOURG ATIS AERONAUTIQUE

OUVRIERS DE LA MANUTENTION

43311 agent logistique ; animateur d'entrepôt ; chef de quai ; chef d'entrepôt ; chef d'équipe entrepôt ; chef magasinier ; équipier réception ; gestionnaire des stocks ; magasinier ; magasinier responsable de magasin ; magasinier-cariste ; préparateur de commandes ; préparateur devotions ; responsable de dépôt ; responsable réception ; technicien logistique
[A38] STAR'S SERVICE
[A46] JOBTRANSPORT
[A47] SOPRATEC
[A50] PROVEQTUS
[B41] UPS
[B43] LEADER INTÉRIM
[B47] KSI RETAIL ET DÉVELOPPEMENT
[B50] ESPRIT
[B52] EPITECH
[C39] GROUPE CRIT
[C58] TOYSRUS
[D39] OBAIBI (IDGROUP)
[D39] OKAIDI (IDGROUP)
[D49] CONFORAMA
[D58] ED
[E45] EUROPCAR
[F37] LAPEYRE LA MAISON...
[F42] MAIRIE DE VILLIERS-SUR-MARNE
[F50] COMPTOIR ÉLECTRIQUE FRANÇAIS
[G40] DESCOURS & CABAUD

43312 agent de manipulation et de déplacement des charges ; agent de quai ; agent de régulation ; agent de service en gare ; cariste ; cariste (caces1/3/5) ; chef d'équipe ; chef d'équipe logistique ; manutentionnaire
[A46] JOBTRANSPORT
[A50] PROVEQTUS
[A53] TRIANGLE INTÉRIM
[A54] PROMAN TRAVAIL TEMPORAIRE

[B37] EFFIA SERVICES
[B41] UPS
[B43] LEADER INTÉRIM
[B54] START PEOPLE
[C39] GROUPE CRIT
[C58] TOYSRUS
[D02] CYCLOCITY
[D58] ED
[E20] ISS
[E23] CONF. FRA. COMMERCE INTERENTREPRISES
[E55] NATURALIA
[E59] COCA-COLA ENTREPRISE
[F20] DERICHEBOURG ACCUEIL & SERVICES ASSOCIES
[F20] DERICHEBOURG INTÉRIM AERONAUTIQUE
[F41] POMONA
[G25] AXXS INTÉRIM ET RECRUTEMENT
[G41] LA PLATEFORME DU BÂTIMENT

43313 déménageur
[A54] PROMAN TRAVAIL TEMPORAIRE

MAINTENANCE

2 075 postes à pourvoir

OUVRIERS DE LA RÉPARATION AUTOMOBILE

44322 mécanicien cycles
[D02] CYCLOCITY

44323 carrossier ; carrossier-peintre
[B54] START PEOPLE
[E43] PETIT FORESTIER SERVICES

OUVRIERS QUALIFIÉS, TECHNICIENS, AGENTS DE MAÎTRISE DE LA MAINTENANCE ET DE L'ORGANISATION

44311 dépanneur mécanicien ; mécanicien ; mécanicien de maintenance ; mécanicien d'entretien ; mécanicien d'entretien (industrie)
[A47] SOPRATEC
[A56] TOUTECHNICIENS INTÉRIM
[B47] DLSI
[E08] EUROPÉENNE DE TRAVAUX FERROVIAIRES
[G01] CPCU
[G17] CARROSSERIE TROUILLET

44314 agent bureau technique ; agent spécialisé de piste ; ajusteur cellule ; mécanicien d'avion
[A56] TOUTECHNICIENS INTÉRIM
[C42] MANPOWER
[F20] DERICHEBOURG ATIS AERONAUTIQUE
[F20] DERICHEBOURG INTÉRIM AERONAUTIQUE

44316 mécanicien d'engins de chantier et des travaux publics ; mécanicien d'entretien (bus, tramway, métro, rer) ; opérateur de maintenance du matériel ; opérateur de maintenance du matériel roulant ; technicien de maintenance ; technicien d'engins de chantier
[A42] RATP
[A43] PAGE PERSONNEL
[C37] SNCF
[D18] AORIF L'UNION SOCIALE POUR L'HABITAT D'IDF
[E08] EUROPÉENNE DE TRAVAUX FERROVIAIRES
[E10] GROUPE NGE
[E50] LOXAM
[F01] NORISKO
[G07] AUBERT & DUVAL

44321 analyste évaluateur moteur/électronique/freinage/habitacle ; assistant de maintenance automobile ; chargé de maintenance automobile ; contrôleur technique poids lourd ; expert en automobile ; ingénieur mise au point moteur ; mécanicien ; mécanicien automobile ; mécanicien de maintenance des véhicules industriels ; mécanicien poids lourd ; mécanicien véhicules légers
[A54] PROMAN TRAVAIL TEMPORAIRE
[A64] INEXIA CONSULTANTS
[B36] BRIGADE DE SAPEURS POMPIERS DE PARIS
[B47] DLSI
[D25] MAIRIE DE PARIS
[E11] CHRONO FLEX
[E43] PETIT FORESTIER SERVICES
[E45] EUROPCAR

[E48] GROUPE FRAIKIN
[E52] NORAUTO - DER PARIS
[F05] DEKRA AUTOMOTIVE
[F18] PEUGEOT CITROËN AUTOMOBILES
[F20] DERICHEBOURG INTÉRIM AERONAUTIQUE
[F42] MAIRIE DE VILLIERS-SUR-MARNE
[G10] VEOLIA ENVIRONNEMENT
[G17] CARROSSERIE TROUILLET

44331 agent technique de maintenance d'appareils de distribution ; électricien automobile (maintenance) ; électricien de maintenance ; électromécanicien de maintenance ; technicien
[A53] TRIANGLE INTÉRIM
[A55] TRIANGLE BÂTIMENT
[B36] BRIGADE DE SAPEURS POMPIERS DE PARIS
[B48] EUROLABOR
[E52] NORAUTO - DER PARIS
[E57] MONOPRIX
[F26] BRINK'S
[G14] RÉSEAU DE TRANSPORT D'ÉLECTRICITÉ

44332 instrumentiste de bord-radio (aéronautique)
[F20] DERICHEBOURG INTÉRIM AERONAUTIQUE

44341 agent de maintenance ; agent de maintenance polyvalent ; agent de service ; agent d'entretien ; agent d'entretien et de surveillance des installations sportives ; animateur acheminement ; animateur technicien clientèle ; manager technique ; mécanicien armement et équipement cabine (aéronautique) ; monteur dépanneur de cuisines professionnelles ; ouvrier d'entretien du bâtiment ; préparateur technique ; responsable d'exploitation ; responsable gestion des fluides ; technicien de maintenance en immobilier ; technicien de maintenance polyvalent ; technicien de service ; technicien des services généraux ; technicien itinérant ; technicien itinérant de maintenance ; technicien maintenance
[A02] AFPA ÎLE-DE-FRANCE
[A07] JOYTECH.FR
[A42] RATP
[D02] CYCLOCITY
[D02] JCDECAUX
[D10] PORTALP
[D14] SPIE
[D44] ELIS
[D54] SODEXO FACILITIES MANAGEMENT
[D68] CARREFOUR HYPERMARCHÉS
[E11] CHRONO FLEX
[E13] ASERTEC
[E19] BATIGERE
[E24] FACILITISS
[E41] KILOUTOU
[E59] COCA-COLA ENTREPRISE
[F20] DERICHEBOURG INTÉRIM AERONAUTIQUE
[F42] MAIRIE DE VILLIERS-SUR-MARNE
[G59] GROUPE HILTON
[G08] SIAAP
[G13] POCLAIN HYDRAULICS
[G20] ERDF (POLE RH SERVICES IDF AGENCE EMPLOI)
[G50] PIERRE ET VACANCES
[F57] ACCOR

45414 agent de la qualité des eaux ; conducteur de machines de traitement des déchets
[G10] VEOLIA ENVIRONNEMENT

51211 agent de maintenance ; chef d'atelier ; chef d'atelier d'entretien mécanique ; chef d'équipe ; chef d'équipe de maintenance ; technicien sav ; technicien sav ascenseur
[B54] START PEOPLE
[E05] ATENA (GROUPE CNIM)
[E41] KILOUTOU
[E52] NORAUTO - DER PARIS
[F08] THYSSENKRUPP ASCENSEURS
[G10] VEOLIA ENVIRONNEMENT
[G13] POCLAIN HYDRAULICS
[G17] CARROSSERIE TROUILLET

52311 monteur d'installation en télécommunications et courants faibles ; technicien d'installation en électronique ; technicien d'intervention en système d'intrusion ; technicien sécurité-alarme
[A02] AFPA ÎLE-DE-FRANCE
[E13] MAYDAY SÉCURITÉ
[F12] ERYMA
[G01] INEO
[G04] DEF



52312 agent de maintenance en équipement automatisé ; automaticien ; hydropneumatique ; ingénieur en automatisme et informatique industrielle ; instrumentiste ; technicien d'affaires en automatisme et informatique industriels
[B64] AURA CDI/INTÉRIM
[D09] SOGETI
[E08] EUROPÉENNE DE TRAVAUX FERROVIAIRES
[F02] AREVA
[G01] CPCU
[G08] SIAAP
[G10] VEOLIA ENVIRONNEMENT
[G18] EDF

52313 ascensoriste ; monteur réparateur d'ascenseurs ; responsable maintenance ; technicien de maintenance ; technicien de maintenance (ascenseur) ; technicien de modernisation (ascenseur) ; technicien de montage (ascenseur)
[A07] JOBTECH.FR
[A07] LES VILLAGES EMPLOI
[D04] ETDE (GROUPE BOUYGUES CONSTRUCTION)
[E05] ATENA (GROUPE CNIM)
[F03] KONE
[F06] APAVE
[F07] OTIS
[F08] THYSSENKRUPP ASCENSEURS
[F11] SCHINDLER
[G07] AUBERT & DUVAL

52314 animateur de prévention ; chef de projet normalisation ; technicien maintenance en ligne
[B34] AFNOR GROUPE
[F20] DERICHEBOURG ATIS AERONAUTIQUE
[G09] FORCLUM

52332 agent de maintenance en génie climatique ; frigoriste ; maintenancier des systèmes thermiques, climatiques et frigorifiques ; monteur dépanneur en installations de froid et climatisation ; technicien de maintenance en climatisation ; technicien de maintenance en équipements thermiques individuels ; technicien de maintenance en génie climatique ; technicien de maintenance froid et climatisation ; technicien de maintenance multitechnique cvc ; technicien dépanneur de chaudières à gaz ; technicien d'exploitation des systèmes énergétiques et climatiques ; technicien en froid et climatisation ; technicien en thermie pression ; technicien maintenance froid ou climatisation
[A02] AFPA ÎLE-DE-FRANCE
[A53] TRIANGLE INTÉRIM
[B47] DLSI
[B48] EUROLABOR
[B52] EPITECH
[B54] START PEOPLE
[B64] AURA CDI/INTÉRIM
[D54] SODEXO FACILITIES MANAGEMENT
[E07] HUIS CLOS
[E09] CEGELEC
[E13] ASERTEC
[E14] COFATHEC SERVICES
[E43] PETIT FORESTIER SERVICES
[F01] NORISKO
[F04] JOHNSON CONTROLS
[F20] DERICHEBOURG ÉNERGIE
[G10] VEOLIA ENVIRONNEMENT
[G22] CFA FNAS IDF / FG3E

52333 technicien bornes ; technicien de maintenance ; technicien de maintenance des systèmes d'alarme ; technicien de maintenance d'installations automatisées ; technicien de maintenance en électronique ; technicien de maintenance en électronique (ratp) ; technicien de maintenance entéléphonie ; technicien de maintenance machines à sous ; technicien maintenance d'équipement médical ; technicien support client
[A07] JOBTECH.FR
[A42] RATP
[A47] SOPRATEC
[B68] INDETEC
[C03] ADVIZ
[C18] ORANGE - FRANCE TELECOM
[D02] CYCLOCITY
[E09] CEGELEC
[F45] ARIA
[G04] DEF
[G56] CERUS CASINO ACADEMY

53131 chef de chantier ; ingénieur (centrale nucléaire) ; ingénieur en traitement des déchets ; ingénieur environnement ; ingénieur matières nucléaires ; inspecteur de la propreté
[A54] PROMAN TRAVAIL TEMPORAIRE
[B47] DLSI
[E02] CEA FONTENAY AUX ROSES
[E20] ISS
[F02] AREVA
[F20] DERICHEBOURG INTÉRIM ET RECRUTEMENT
[F20] DERICHEBOURG PROPRETÉ
[G32] MAIRIE DE NANTERRE

53213 chef de site ssiap3 ; consultant management environnement ; ingénieur prévention ; ingénieur sécurité santé de l'homme au travail ; inspecteur de sécurité ; responsable environnement ; responsable environnement-hygiène-sécurité ; technicien hygiène, sécurité, prévention des risques ; technicien incendie
[B37] EFFIA SYNERGIES
[D25] MAIRIE DE PARIS
[E04] SOMARO
[E38] CENTRES DE GESTION D'ÎLE-DE-FRANCE
[F01] NORISKO
[F06] APAVE
[G18] EDF
[G23] GROUPE 4 SECURICOR
[G32] MAIRIE DE NANTERRE

53321 chef de projet (gmao) ; chef de service maintenance ; ingénieur chantier ; ingénieur énergie ; ingénieur maintenance ; ingénieur méthodes et maintenance ; responsable contrat de maintenance ; responsable des services généraux ; responsable du service après-vente ; responsable technique ; responsable travaux neufs ; superintendant de maintenance ; technicien énergie ; technicien maintenance industrielle ; technicien services généraux et sécurité
[A07] JOBTECH.FR
[D37] GR COMMERCE - MARKETING
[E24] FACILITESS
[E26] AVENIR RH
[F01] NORISKO
[F02] AREVA
[F03] KONE
[F07] OTIS
[F12] ERYMA
[F18] PEUGEOT CITROËN AUTOMOBILES
[G05] DIETSMANN
[G08] SIAAP
[G38] MAIRIE DE SAINT-CLOUD

TECHNICIENS, AGENTS DE MAÎTRISE DE LA MAINTENANCE ET DE L'ORGANISATION

53212 chef de centre ; ingénieur contrôle ; ingénieur qualité produit/process ; ingénieur qualité-process ; responsable qualité ; responsable qualité sécurité environnement ; responsable sécurité qualité ; technicien validation
[A07] JOBTECH.FR
[A07] LES VILLAGES EMPLOI
[A56] TOUTECHNICIENS INTÉRIM
[F05] DEKRA AUTOMOTIVE
[F06] APAVE
[F06] SOPMEEA
[F07] OTIS
[F41] POMONA
[G08] SIAAP
[G15] BERTRANDT

MATÉRIAUX SOUPLES, BOIS, INDUSTRIES GRAPHIQUES
113 postes à pourvoir

OUVRIERS DES INDUSTRIES GRAPHIQUES

46221 margeur-receveur ; offsettiste
[A53] TRIANGLE INTÉRIM
[A54] PROMAN TRAVAIL TEMPORAIRE
[A55] TRIANGLE BÂTIMENT

46222 bobineur
[A55] TRIANGLE BÂTIMENT

OUVRIERS DU BOIS ET DE L'AMEUBLEMENT

47331 menuisier ; menuisier atelier ; menuisier d'agencement
[A53] TRIANGLE INTÉRIM
[A55] TRIANGLE BÂTIMENT
[B48] EUROLABOR
[B54] START PEOPLE
[B64] AURA CDI/INTÉRIM
[C39] GROUPE CRIT
[F37] LAPEYRE LA MAISON...

TECHNICIENS, AGENTS DE MAÎTRISE DES MATÉRIAUX SOUPLES, DU BOIS ET DES INDUSTRIES GRAPHIQUES

52151 responsable mise au point
[C43] JULES

MÉCANIQUE, TRAVAIL DES MÉTAUX
772 postes à pourvoir

OUVRIERS DE LA MÉCANIQUE

44131 agent de fabrication (montage/assemblage/ mécanique) ; opérateur de montage (montage/assemblage/mécanique)
[A02] AFPA ÎLE-DE-FRANCE
[G13] POCLAIN HYDRAULICS

44135 ajusteur composites ; ajusteur monteur ; ajusteur monteur de cellules d'aéronefs ; mécanicien aéronautique ; monteur
[A56] TOUTECHNICIENS INTÉRIM
[C42] MANPOWER
[E09] CEGELEC
[F20] DERICHEBOURG ATIS AERONAUTIQUE
[F20] DERICHEBOURG INTÉRIM AERONAUTIQUE

44142 agent de traitement de surface ; décapeur ; galvanoplaste ; maroufleur ; peintre au pistolet ; préparateur (construction mécanique et travail des métaux)
[A54] PROMAN TRAVAIL TEMPORAIRE
[A56] TOUTECHNICIENS INTÉRIM
[B47] DLSI
[F14] CRMA
[F20] DERICHEBOURG ATIS AERONAUTIQUE
[G17] CARROSSERIE TROUILLET

44151 contrôleur sur table ; technicien mécanique chaudronnerie/ robinetterie
[F14] CRMA
[G18] EDF

OUVRIERS TRAVAILLANT PAR ENLÈVEMENT ET/OU FORMAGE DE MÉTAL

44111 agent de production ; opérateur de production ; opérateur mécanicien sur machines à commande numérique ; opérateur polyvalent ; opérateur sur machines à commande numérique (usinage)
[B43] LEADER INTÉRIM
[B54] START PEOPLE
[B68] INDETEC
[D44] ELIS
[G07] AUBERT & DUVAL

44114 chaudronnier ; chaudronnier-aéronautique ; chaudronnier-soudeur ; chaudronnier-tôlier ; métallier ; métallier serrurier ; serrurier
[A02] AFPA ÎLE-DE-FRANCE
[A47] SOPRATEC
[A54] PROMAN TRAVAIL TEMPORAIRE
[B36] BRIGADE DE SAPEURS POMPIERS DE PARIS
[B48] EUROLABOR
[C39] GROUPE CRIT
[E08] EUROPÉENNE DE TRAVAUX FERROVIAIRES
[F20] DERICHEBOURG INTÉRIM AERONAUTIQUE
[G17] CARROSSERIE TROUILLET

44121 fraiseur ; mécanicien-régleur ; tourneur ; tourneur conventionnel et sur commande numérique ; tourneur-fraiseur
[A07] JOBTECH.FR
[A54] PROMAN TRAVAIL TEMPORAIRE
[A56] TOUTECHNICIENS INTÉRIM
[B48] EUROLABOR



44132 soudeur ; soudeur à l'arc ; soudeur à l'arc semi-automatique
IA47 SOPRATEC
IA53 TRIANGLE INTÉRIM
IA54 PROMAN TRAVAIL TEMPORAIRE
IA55 TRIANGLE BÂTIMENT
IB43 LEADER INTÉRIM
IB47 DLSI
IG091 EIFFEL

44134 serrurier tuyauteur ; tuyauteur ; tuyauteur-monteur ; tuyauteur-soudeur
IA47 SOPRATEC
IA54 PROMAN TRAVAIL TEMPORAIRE
IB43 LEADER INTÉRIM
IB47 DLSI
IB48 EUROLABOR
IE09 CEGELEC
IG13 POCLAIN HYDRAULICS

45421 modeleur
IB48 EUROLABOR

TECHNICIENS, AGENTS DE MAÎTRISE DES INDUSTRIES MÉCANIQUES

45421 modeleur
IB48 EUROLABOR

51111 chef d'équipe (mécanique) ; responsable d'équipe usinage
IF14 CRMA
IG13 POCLAIN HYDRAULICS

52121 dessinateur-projeteur ; dessinateur-projeteur catia v5 ; dessinateur-projeteur en construction aéronautique ; dessinateur-projeteur en mécanique ; dessinateur-projeteur en structures métalliques ; projeteur en génie climatique ; projeteur en plomberie ; projeteur mécanique
IA07 JOBTECH.FR
IA53 TRIANGLE INTÉRIM
IA54 PROMAN TRAVAIL TEMPORAIRE
IA55 TRIANGLE BÂTIMENT
IA62 TRAVAIL TEMPORAIRE TECHNIQUE
IB39 LTD INTERNATIONAL
IB47 DLSI
IB48 EUROLABOR
IB51 GROUPEMENT DE L'INTÉRIM FRANÇAIS
IB54 START PEOPLE
IE01 SOBECA (GROUPE FIRALP)
IE44 CLEMAJOB
IF09 PULSATION (GROUPE EXCENT)
IF10 ECLEO
IG09 EIFFEL
IG13 POCLAIN HYDRAULICS
IG15 BERTRANDT

52122 dessinateur en tuyauterie industrielle ; dessinateur études ; dessinateur industriel
IA07 JOBTECH.FR
IA07 LES VILLAGES EMPLOI
IB47 DLSI
IF13 GTTT

52211 technicien d'ateliers ; technicien levage ; technicien pression ; technicien thermique
IA54 PROMAN TRAVAIL TEMPORAIRE
IF01 NORISKO
IF06 APAVE

52212 contrôleur non destructif ; métrologue 3d ; technicien contrôle et mesure ; technicien en mesures géométriques ; technicien qualité sécurité environnement
IA54 PROMAN TRAVAIL TEMPORAIRE
IE08 EUROPÉENNE DE TRAVAUX FERROVIAIRES
IF06 APAVE
IG13 POCLAIN HYDRAULICS

SANTÉ / ACTION SOCIALE, CULTURELLE ET SPORTIVE

1 659 postes à pourvoir

AIDES-SOIGNANTS

24111 aide-soignant
IA32 ASSISTANCE PUBLIQUE HÔPITAUX DE PARIS
IA46 JOBITAE
IF20 DERICHEBOURG INTÉRIM ET RECRUTEMENT
IF40 MAIRIE DE ROSNY-SOUS-BOIS

INFIRMIERS, SAGES-FEMMES

24121 infirmier ; infirmier de collectivité territoriale ; infirmier de médecine du travail ; infirmier diplômé d'état ; infirmier diplômé d'état (ide) ; infirmier entreprise
IA32 ASSISTANCE PUBLIQUE HÔPITAUX DE PARIS
IA34 SAMU SOCIAL DE PARIS
IA46 JOBITAE
ID25 MAIRIE DE PARIS
IE24 FACILITISS
IE38 CENTRES DE GESTION D'ÎLE-DE-FRANCE
IF18 PEUGEOT CITROËN AUTOMOBILES
IF20 DERICHEBOURG INTÉRIM ET RECRUTEMENT
IF29 CONSEIL GENERAL DU VAL-DE-MARNE
IF31 CONSEIL GENERAL DE SEINE-SAINT-DENIS
IF34 MAIRIE DE CORBEIL-ESSONNES
IF38 MAIRIE DE GARGES-LÈS-GONESSE
IF40 MAIRIE DE ROSNY-SOUS-BOIS
IF42 MAIRIE DE VILLIERS-SUR-MARNE
IG28 MAIRIE DE COURBEVOIE
IG30 MAIRIE DE BAGNEUX
IG32 MAIRIE DE NANTERRE
IG36 MAIRIE D'ASNIÈRES-SUR-SEINE
IG39 MAIRIE D'AULNAY-SOUS-BOIS

24122 infirmier anesthésiste diplômé d'état (iade) ; infirmier de bloc opératoire diplômé d'état (ibode) ; infirmier en pmi ; puériculteur ; puériculteur de pmi ; puériculteur diplômé d'état ; puéricultrice
IA32 ASSISTANCE PUBLIQUE HÔPITAUX DE PARIS
IA33 LES PETITS CHAPERONS ROUGES
ID25 MAIRIE DE PARIS
IE38 CENTRES DE GESTION D'ÎLE-DE-FRANCE
IF29 CONSEIL GENERAL DU VAL-DE-MARNE
IF31 CONSEIL GENERAL DE SEINE-SAINT-DENIS
IF34 MAIRIE DE CORBEIL-ESSONNES
IF38 MAIRIE DE GARGES-LÈS-GONESSE
IF40 MAIRIE DE ROSNY-SOUS-BOIS
IF42 MAIRIE DE VILLIERS-SUR-MARNE
IG28 MAIRIE DE COURBEVOIE
IG30 MAIRIE DE BAGNEUX
IG32 MAIRIE DE NANTERRE
IG35 CONSEIL GENERAL DU VAL D'OISE
IG36 MAIRIE D'ASNIÈRES-SUR-SEINE

31114 sage-femme
IA32 ASSISTANCE PUBLIQUE HÔPITAUX DE PARIS

MÉDECINS ET ASSIMILÉS

31111 chef de clinique ; gynécologue ; médecin ; médecin de crèche ; médecin de la protection maternelle et infantile (pmi) ; médecin du travail ; médecin radiologue ; ophtalmologue
IA66 CED - HANPLOI.COM
ID25 MAIRIE DE PARIS
IF31 CONSEIL GENERAL DE SEINE-SAINT-DENIS
IG28 MAIRIE DE COURBEVOIE
IG33 MAIRIE DE SURESNES
IG35 CONSEIL GENERAL DU VAL D'OISE
IG39 MAIRIE D'AULNAY-SOUS-BOIS

31221 pharmacien
IA46 JOBITAE
ID43 PARASHOP

PROFESSIONNELS DE L'ACTION SOCIALE, CULTURELLE ET SPORTIVE

23111 agent d'accueil téléphonique ; médiateur
IA34 SAMU SOCIAL DE PARIS
IF32 MAIRIE DE LONGJUMEAU

23112 animateur social ; assistant de service social ; assistant social ; conseiller en insertion et développement ; technicien d'intervention sociale effamiliale ; travailleur social (action sociale)
IA34 SAMU SOCIAL DE PARIS
IA37 FAMILLE & CITE
ID18 AORIF L'UNION SOCIALE POUR L'HABITAT D'IDF
ID25 MAIRIE DE PARIS
IF31 CONSEIL GENERAL DE SEINE-SAINT-DENIS
IG35 CONSEIL GENERAL DU VAL D'OISE
IG39 MAIRIE D'AULNAY-SOUS-BOIS

23131 animateur ; animateur de centre de loisirs ; animateur de loisirs (clubs ou villages de vacances) ; animateur d'enfants ; animateur en hôtel-club ; animateur polyvalent ; animateur projet jeunesse multimédia ; responsable d'animation

de loisirs ; responsable de structure d'accueil touristique
IA061 EFHT
IB07 CLTA TOURISME
IB07 JMJA FORMATION CONSEIL
IE54 UCPC
IF32 MAIRIE DE LONGJUMEAU
IF40 MAIRIE DE ROSNY-SOUS-BOIS
IF54 CLUB 3000
IF54 TOURISTRA VACANCES
IG31 MAIRIE DE PLAISIR
IG33 MAIRIE DE SURESNES
IG37 MAIRIE DE FOSSES
IG50 PIERRE ET VACANCES

23132 animateur cirque, danse, son et lumière ; animateur d'activités périscolaires
IB07 JMJA FORMATION CONSEIL
ID25 MAIRIE DE PARIS
IG50 PIERRE ET VACANCES

23133 animateur spécialiste d'activités sportives ; animateur sportif ; cabinier ; éducateur sportif ; maître-nageur sauveteur ; moniteur de sport ; surveillant de baignade
ID25 MAIRIE DE PARIS
IE54 UCPC
IF32 MAIRIE DE LONGJUMEAU
IF54 CLUB 3000
IF54 TOURISTRA VACANCES
IG38 MAIRIE DE SAINT-CLOUD
IG50 CENTER PARCS
IG50 PIERRE ET VACANCES

23151 assistant de service social ; conseiller d'insertion et de probation ; éducateur ; éducateur de jeunes enfants ; médiateur urbain
IA32 ASSISTANCE PUBLIQUE HÔPITAUX DE PARIS
IA33 LES PETITS CHAPERONS ROUGES
IA46 JOBITAE
IB25 SERVICES PÉNITENTIAIRES DE PARIS
ID25 MAIRIE DE PARIS
IE38 CENTRES DE GESTION D'ÎLE-DE-FRANCE
IF31 CONSEIL GENERAL DE SEINE-SAINT-DENIS
IF32 MAIRIE DE LONGJUMEAU
IF34 MAIRIE DE CORBEIL-ESSONNES
IF38 MAIRIE DE GARGES-LÈS-GONESSE
IF40 MAIRIE DE ROSNY-SOUS-BOIS
IF42 MAIRIE DE VILLIERS-SUR-MARNE
IG28 MAIRIE DE COURBEVOIE
IG30 MAIRIE DE BAGNEUX
IG32 MAIRIE DE NANTERRE
IG33 MAIRIE DE SURESNES
IG34 MAIRIE DE BOULOGNE-BILLAN COURT
IG36 MAIRIE D'ASNIÈRES-SUR-SEINE
IG39 MAIRIE D'AULNAY-SOUS-BOIS

23221 chargé de relations avec les entreprises
IB57 BPI

PROFESSIONS PARAMÉDICALES

24131 directrice adjointe infirmière de crèche ; directrice de crèche ; puériculteur directeur de crèche, pouponnière, halte garderie
IF32 MAIRIE DE LONGJUMEAU
IG28 MAIRIE DE COURBEVOIE
IG30 MAIRIE DE BAGNEUX
IG31 MAIRIE DE PLAISIR
IG33 MAIRIE DE SURESNES
IG34 MAIRIE DE BOULOGNE-BILLAN COURT
IG39 MAIRIE D'AULNAY-SOUS-BOIS

24211 manipulateur d'électroradiologie médicale ; manipulateur en radiologie
IA32 ASSISTANCE PUBLIQUE HÔPITAUX DE PARIS
IA46 JOBITAE

24311 kinésithérapeute ; masseur kinésithérapeute
IA32 ASSISTANCE PUBLIQUE HÔPITAUX DE PARIS
IA46 JOBITAE

24312 ergothérapeute
IF31 CONSEIL GENERAL DE SEINE-SAINT-DENIS

24313 psychomotricien
IF40 MAIRIE DE ROSNY-SOUS-BOIS

24321 acousticien
IF06 APAVE

31113 psychologue de santé ; psychologue petite enfance
IG39 MAIRIE D'AULNAY-SOUS-BOIS



SERVICES AUX PARTICULIERS ET AUX COLLECTIVITÉS

(MÉTIERS : SÉCURITÉ, ENTRETIEN, SERVICE À LA PERSONNE...)

1 519 postes à pourvoir

AGENTS DE GARDIENNAGE ET DE SÉCURITÉ

- 11221 agent d'accueil en déchetterie & installation de traitement de déchets ; gardien ; gardien d'immeubles [D18] AORIF L'UNION SOCIALE POUR L'HABITAT D'IDF [E19] BATIGERE [G10] VEOLIA ENVIRONNEMENT
- 11222 agent conducteur de chien ; agent d'accueil sécuritaire ; agent de sécurité ; agent de sécurité incendie ; agent de sécurité incendie ssiap1/ssiap2/ssiap3 ; agent de sécurité ssiap 1 ; agent de sûreté aéroportuaire ; agent de surveillance ; chef de poste (sécurité) ; chef de poste ssiap2 ; chef d'équipe ; chef d'équipe ssiap 2 ; conducteur de chien ; convoyeur de fonds ; hôte/hôtesse desécurité ; opérateur en télésurveillance ; responsable de site ; rondier/intervenant sur alarme [D52] DISNEYLAND RESORT PARIS [E06] GROUPE CMH [E13] MAYDAY SÉCURITÉ [E20] ISS [F12] ERYMA [F20] DERICHEBOURG INTÉRIM ET RECRUTEMENT [F20] DERICHEBOURG SÉCURITÉ [F20] DERICHEBOURG SURETÉ [F26] BRINK'S [F30] GORON [G19] SECURIFRANCE [G23] GROUP 4 SECURICOR [G26] SECURITAS

AGENTS D'ENTRETIEN

- 11122 agent de service ; employé de collectivité ; gardien de stade ; responsable préparations chaudes [E58] RESTALLIANCE [F54] TOURISTRA VACANCES [G39] MAIRIE D'AULNAY-SOUS-BOIS
- 11211 agent de nettoyage ; agent de propreté ; agent d'entretien ; agent qualifié de service (hygiène des locaux) ; chef d'équipe (nettoyage) ; inspecteur nettoyage ; ouvrier spécialisé (hygiène des locaux) ; responsable exploitation ; technicien de surface [C39] GROUPE CRIT [F20] DERICHEBOURG PROPRETÉ [F22] CFA PROPRETÉ [F40] MAIRIE DE ROSNY-SOUS-BOIS [G10] VEOLIA ENVIRONNEMENT

- 11212 laveur de carreaux [E20] ISS
- 11213 afficheur ; agent d'entretien (urbain) ; ouvrier d'entretien de la voie publique [D02] JCDECAUX [F31] CONSEIL GENERAL DE SEINE-SAINT-DENIS
- 11214 agent d'assainissement ; agent d'exploitation (hygiène et environnement) ; chef de chantier (hygiène et environnement) ; conducteur de travaux (hygiène et environnement) ; équipier de collecte ; inspecteur de chantier (hygiène et environnement) ; opérateur en assainissement ou en maintenance industrielle ; ouvrier qualifié des réservoirs et canalisations [E20] ISS [F42] MAIRIE DE VILLIERS-SUR-MARNE [G10] VEOLIA ENVIRONNEMENT

AIDES À DOMICILE ET AIDES MÉNAGÈRES

- 11112 aide à domicile ; aide aux personnes âgées ; aide-ménagère ; auxiliaire de vie ; auxiliaire de vie sociale ; dame de compagnie [A31] ADVITAM [A37] FAMILLE & CITE [A41] UN TEMPS POUR VOUS [A46] JOBITAE [A50] PROVEQTUS [F40] MAIRIE DE ROSNY-SOUS-BOIS [G25] AXIX RESSOURCES [G33] MAIRIE DE SURESNES

ASSISTANTS MATERNELS

- 11113 agent d'école maternelle ; agent spécialisé des écoles maternelles ; aide scolaire à domicile ; aide-auxiliaire de puériculture ; assistant maternel ; auxiliaire de puériculture ; garde d'enfant à domicile [A32] ASSISTANCE PUBLIQUE HÔPITALUX DE PARIS [A33] LES PETITS CHAPERONS ROUGES [A35] ACADOMIA / ACADOMIA JUNIOR / SHIVA [A39] O2 [E38] CENTRES DE GESTION D'ÎLE-DE-FRANCE [F29] CONSEIL GENERAL DU VAL-DE-MARNE [F31] CONSEIL GENERAL DE SEINE-SAINT-DENIS [F32] MAIRIE DE LONGJUMEAU [F38] MAIRIE DE GARGES-LÈS-GONESSE [F40] MAIRIE DE ROSNY-SOUS-BOIS [F42] MAIRIE DE VILLIERS-SUR-MARNE [F54] TOURISTRA VACANCES [G28] MAIRIE DE COURBEVOIE [G30] MAIRIE DE BAGNEUX [G31] MAIRIE DE PLAISIR [G32] MAIRIE DE NANTERRE [G33] MAIRIE DE SURESNES [G34] MAIRIE DE BOULOGNE-BILLANCOURT [G36] MAIRIE D'ASNIÈRES-SUR-SEINE [G38] MAIRIE DE SAINT-CLOUD [G39] MAIRIE D'AULNAY-SOUS-BOIS

COIFFEURS, ESTHÉTIENS

- 11131 apprenti coiffeur ; assistant coiffeur ; assistant en coiffure [A27] INTÉRIM COIFFURE ET BEAUTÉ [A29] UNION RÉGIONALE DE LA COIFFURE
- 11132 coiffeur ; coiffeur polyvalent [A27] INTÉRIM COIFFURE ET BEAUTÉ [A29] UNION RÉGIONALE DE LA COIFFURE
- 11133 esthéticien ; esthéticien-manucure ; maquilleur [A27] INTÉRIM COIFFURE ET BEAUTÉ [B09] FORMAPRO CONTINUE [D26] CIRCULAR

EMPLOYÉS DE MAISON

- 11111 employé de ménage à domicile ; factotum ; femme de ménage (chez un particulier) [A35] ACADOMIA / ACADOMIA JUNIOR / SHIVA [A39] O2 [E24] FACILITIES [E26] AVENIR RH

EMPLOYÉS DES SERVICES DIVERS

- 11141 conseiller funéraire ; porteur [A30] OGF (PFG/ROBLOT)
- 21241 opérateur d'attractions [D52] DISNEYLAND RESORT PARIS
- 21242 croupier de jeux traditionnels ; croupier poker [G56] CERUS CASINO ACADEMY

Familles de métiers

Attention !

Certains exposants n'ont pas retourné dans les délais leur inscription au forum. Aussi, nous vous invitons à consulter leurs offres d'emploi sur notre site :

www.parisemploi.org



Paris *pour* l'emploi

La Chambre de commerce
et d'industrie de Paris,

PARTENAIRE DE L'EMPLOI, organise l'ESPACE TPE-PME

Plus de 100 petites entreprises
parisiennes vous proposent
plus de 300 offres d'emploi.



La CCIP Paris vous invite à découvrir son stand, au centre du salon :

- **+ de 300 offres d'emploi**
proposées par 100 TPE et PME
- Dans des **secteurs d'activités très diversifiés**
vente, commerce, informatique, services à la personne, secrétariat, comptabilité, gestion, finance, bâtiment...
- Un **espace de consultation des offres** en libre accès
- Une **orientation** et des **informations** spécialisées sur le recrutement et l'alternance
- Des **consultations individuelles** avec nos conseillers
- Un **site Internet** dédié pour retrouver toutes nos offres en ligne :

www.ccip75.fr

Entrez sur le marché de l'emploi avec les entreprises parisiennes.

RENDEZ-VOUS SUR LE STAND **E25**
CCIP Paris



**Chambre de commerce
et d'industrie de Paris**
Paris



Postes plus spécifiquement aménagés aux travailleurs handicapés :

Est considérée comme travailleur handicapé « toute personne dont les possibilités d'obtenir un emploi sont réduites par suite de l'altération d'une ou plusieurs fonctions physiques, sensorielles, mentales ou psychiques ». L'orientation dans un établissement ou service d'aide par le travail vaut également reconnaissance de la qualité de travailleur handicapé.

Les exposants ci-dessous ont souhaité communiquer sur le fait que certains postes offerts lors du forum sont plus particulièrement aménagés aux travailleurs handicapés. Cependant, tous les postes sont ouverts aux travailleurs handicapés.

INTITULÉ DU POSTE :
RAISON SOCIALE (N° DE STAND)

A



acheteur :

AREVA [F02], EDF [G18], JULES [C43], OBAIBI (IDGROUP) [D39], OKAIDI (IDGROUP) [D39], PROMOD [C44]

acheteur industriel :

DERICHEBOURG INTÉRIM AERONAUTIQUE [F20], IFOCOP [B12], POCLAIN HYDRAULICS [G13]

acousticien :

ADIA [C57], AREVA [F02], BRUNET [E12], INEO [G01], JOHNSON CONTROLS [F04], MAIRIE DE NANTERRE [G32], NORISKO [F01], SOPHIA CONSEIL [E16]

adjoint administratif :

CRÉDIT COOPÉRATIF [B17], GROUPE LA POSTE [C54], MAIRIE DE LONGJUMEAU [F32], MAIRIE DE SAINT-CLOUD [G38], POLICE NATIONALE - DRRF PARIS [B32]

adjoint au responsable de restauration :

APETITO [G52], COURTEPAILLE [F55], DISNEYLAND RESORT PARIS [D52], GROUPE BERTRAND [G55], MAIRIE DE NANTERRE [G32], SCORE SERVICES [E62], SODEXO [D54], TAVERNE DE MAITRE KANTER [G51]

administrateur de base de données/ réseau/systèmes et réseaux :

ADVIZ [C03], CEGOS [A18], ECONOCOM MANAGED SERVICES [D13], PROMOD [C44], SOPHIA CONSEIL [E16]

agent administratif :

AXXIS INTÉRIM ET RECRUTEMENT [G25], B2V [A26], CAISSE NATIONALE D'ASSURANCE VIEILLESSE [F25], CALL INTÉRIM [B56], CFA SACEF [B08], CRÉDIT COOPÉRATIF [B17], DERICHEBOURG ACCUEIL & SERVICES ASSOCIÉS [F20], MANPOWER [C42], PROMOD [C44]

agent bureau technique :

DERICHEBOURG ATIS AERONAUTIQUE [F20], DERICHEBOURG INTÉRIM AERONAUTIQUE [F20], MANPOWER [C42], TOUTECHNICIENS INTÉRIM [A56]

agent comptable :

AXXIS INTÉRIM ET RECRUTEMENT [G25], B2V [A26], CAISSE NATIONALE D'ASSURANCE VIEILLESSE [F25], CALL INTÉRIM [B56], CFA SACEF [B08], CRÉDIT COOPÉRATIF [B17], DERICHEBOURG ACCUEIL & SERVICES ASSOCIÉS [F20], MANPOWER [C42], PROMOD [C44]

agent d'accueil :

BATIGERE [E19], CAISSE NATIONALE D'ASSURANCE VIEILLESSE [F25], CALL INTÉRIM [B56], CHARLEEN HÔTESSE [F16], CHARLESTOWN [F15], CIEFA - CFA GROUPE IGS [B14], DERICHEBOURG ACCUEIL & SERVICES ASSOCIÉS [F20], DERICHEBOURG INTÉRIM AERONAUTIQUE [F20], GORON [F30], GROUPE HILTON [G59], HÔTEL LE MÉRIDIEN ETOILE (STARWOOD HOTELS) [F64], IFCV [A08], INFINIJOB [E21], KELLY SERVICES [C53], PENELOPE [F23], PHONE RÉGIE [E22], SOURCEA.FR [A05], START PEOPLE [B54]

agent d'accueil en déchetterie & installation de traitement de déchets. :

VEOLIA ENVIRONNEMENT [G10]

agent de comptoir en location de véhicules :

EUROPCAR [E45], GROUPE HILTON [G59], PIERRE ET VACANCES [G50], RECRUTOUR.FR [G49]

agent de la qualité des eaux :

VEOLIA ENVIRONNEMENT [G10]

agent de maintenance :

NORAUTO - DER PARIS [E52], POCLAIN HYDRAULICS [G13], START PEOPLE [B54], VEOLIA ENVIRONNEMENT [G10]

agent de maintenance en équipement automatisé :

AREVA [F02], VEOLIA ENVIRONNEMENT [G10]

agent de manœuvre du réseau ferré :

SNCF [C37]

agent de passage :

DERICHEBOURG INTÉRIM AERONAUTIQUE [F20]

agent de propreté :

CFA PROPRETÉ [F22], DERICHEBOURG PROPRETÉ [F20], VEOLIA ENVIRONNEMENT [G10]

agent de réservations :

EUROPCAR [E45], GROUPE HILTON [G59], PIERRE ET VACANCES [G50], RECRUTOUR.FR [G49]

agent de surveillance :

ERYMA [F12], GORON [F30]

agent de trafic/d'escalate :

DERICHEBOURG INTÉRIM AERONAUTIQUE [F20]

agent d'exploitation :

DERICHEBOURG ATIS AERONAUTIQUE [F20], EDF [G18]

agent d'exploitation (hygiène et environnement) :

VEOLIA ENVIRONNEMENT [G10]

agent litiges (transport) :

DERICHEBOURG INTÉRIM AERONAUTIQUE [F20]

agent logistique :

CONFORAMA [D49], DESCOURS & CABAUD [G40], EUROPCAR [E45], OBAIBI (IDGROUP) [D39], OKAIDI (IDGROUP) [D39]

agent qualifié de service (hygiène des locaux) :

CFA PROPRETÉ [F22], DERICHEBOURG PROPRETÉ [F20], VEOLIA ENVIRONNEMENT [G10]

agent spécialisé de piste :

DERICHEBOURG ATIS AERONAUTIQUE [F20], DERICHEBOURG INTÉRIM AERONAUTIQUE [F20], MANPOWER [C42], TOUTECHNICIENS INTÉRIM [A56]

aide à domicile :

AXXIS RESSOURCES [G25]

aide scolaire à domicile :

ACADOMIA / ACADOMIA JUNIOR / SHIVA [A35], MAIRIE DE LONGJUMEAU [F32], MAIRIE DE NANTERRE [G32]

aide-comptable :

AXXIS INTÉRIM ET RECRUTEMENT [G25], B2V [A26], CAISSE NATIONALE D'ASSURANCE VIEILLESSE [F25], CALL INTÉRIM [B56], CFA SACEF [B08], CRÉDIT COOPÉRATIF [B17], DERICHEBOURG ACCUEIL & SERVICES ASSOCIÉS [F20], MANPOWER [C42], PROMOD [C44]

ajusteur cellule :

DERICHEBOURG ATIS AERONAUTIQUE [F20], DERICHEBOURG INTÉRIM AERONAUTIQUE [F20], MANPOWER [C42], TOUTECHNICIENS INTÉRIM [A56]

ajusteur composites/monteur de cellules d'aéronefs :

DERICHEBOURG ATIS AERONAUTIQUE [F20], DERICHEBOURG INTÉRIM AERONAUTIQUE [F20], MANPOWER [C42]

ajusteur monteur :

DERICHEBOURG ATIS AERONAUTIQUE [F20], DERICHEBOURG INTÉRIM AERONAUTIQUE [F20], MANPOWER [C42]

analyste de crédit :

CRÉDIT COOPÉRATIF [B17], LCL [B26]

analyste d'exploitation :

ADVIZ [C03], CEGOS [A18], ECONOCOM MANAGED SERVICES [D13], PROMOD [C44], SOPHIA CONSEIL [E16]

analyste programmeur :

ADVIZ [C03], AREVA [F02], AUBAY [C07], BNP PARIBAS [B20], CEGID [C05], CEGOS [A18], EDF [G18], FITEC [A14], IFOCOP [B12], PIERRE ET VACANCES [G50], SOPHIA CONSEIL [E16], START PEOPLE [B54]

animateur :

MAIRIE DE LONGJUMEAU [F32], PIERRE ET VACANCES [G50]

animateur cirque, danse, son et lumière :

PIERRE ET VACANCES [G50]

animateur commercial :

CFA SACEF [B08], SOURCEA.FR [A05]

animateur d'enfants :

MAIRIE DE LONGJUMEAU [F32], PIERRE ET VACANCES [G50]

animateur d'entrepôt :

CONFORAMA [D49], DESCOURS & CABAUD [G40], EUROPCAR [E45], OBAIBI (IDGROUP) [D39], OKAIDI (IDGROUP) [D39]

architecte de base de données :

ADVIZ [C03], AREVA [F02], AUBAY [C07], BROTHER [F52], CEGID [C05], CFA SACEF [B08], ECONOCOM MANAGED SERVICES [D13], FACILITIES [E24], INFINIJOB [E21], POCLAIN HYDRAULICS [G13], SOPHIA CONSEIL [E16]

architecte naval :

SOPHIA CONSEIL [E16]

archiviste documentaliste :

MAIRIE DE CORBEIL-ESSONNES [F34], MAIRIE DE VILLIERS-SUR-MARNE [F42]

assistant achat :

AREVA [F02], EDF [G18], JULES [C43], OBAIBI (IDGROUP) [D39], OKAIDI (IDGROUP) [D39], PROMOD [C44]

assistant administratif :

CAISSE NATIONALE D'ASSURANCE VIEILLESSE [F25], CALL INTÉRIM [B56], CEGOS [A18], CFA PROPRETÉ [F22], DIETSMANN [G05], EDF [G18], ERYMA [F12], EUROP ASSISTANCE [C22], GROUPE TAITBOUR [B15], IFCV [A08], MAIRIE DE LONGJUMEAU [F32], MAIRIE DE NANTERRE [G32], MANPOWER [C42], PIERRE ET VACANCES [G50], REUNICA [A23], START PEOPLE [B54]

assistant bilingue :

ADIA [C57], AXXIS INTÉRIM ET RECRUTEMENT [G25], CALL INTÉRIM [B56], CEGOS [A18], CFA SACEF [B08], EDF [G18], IFOCOP [B12], KELLY SERVICES [C53], MAIRIE DE VILLIERS-SUR-MARNE [F42], MANPOWER [C42], PIERRE ET VACANCES [G50], SECURITAS [G26], SOURCEA.FR [A05]

assistant chef de projet :

AFNOR GROUPE [B34], CAISSE NATIONALE D'ASSURANCE VIEILLESSE [F25], ERYMA [F12], MAIRIE DE CORBEIL-ESSONNES [F34]

assistant commercial :

AFNOR GROUPE [B34], CALL INTÉRIM [B56], CEGOS [A18], CFA SACEF [B08], CIEFA - CFA GROUPE IGS [B14], CRÉDIT COOPÉRATIF [B17], IFCV [A08], PIERRE ET VACANCES [G50], REUNICA [A23], SOURCEA.FR [A05]

assistant comptable :

AXXIS INTÉRIM ET RECRUTEMENT [G25], B2V [A26], CAISSE NATIONALE D'ASSURANCE VIEILLESSE [F25], CALL INTÉRIM [B56], CFA SACEF [B08], CRÉDIT COOPÉRATIF [B17], DERICHEBOURG ACCUEIL & SERVICES ASSOCIÉS [F20], MANPOWER [C42], PROMOD [C44]

assistant d'agence :

ADIA [C57], AXXIS INTÉRIM ET RECRUTEMENT [G25], CALL INTÉRIM [B56], CEGOS [A18], CFA SACEF [B08], EDF [G18], IFOCOP [B12], KELLY SERVICES [C53], MAIRIE DE VILLIERS-SUR-MARNE [F42], MANPOWER [C42], PIERRE ET VACANCES [G50], SECURITAS [G26], SOURCEA.FR [A05]

assistant de cabinet comptable :

BNP PARIBAS [B20], CAISSE NATIONALE D'ASSURANCE VIEILLESSE [F25], CEGID [C05], CFA SACEF [B08], CIEFA - CFA GROUPE IGS [B14], DIETSMANN [G05], GROUPE EFFIA [B37], IFOCOP [B12], KELLY SERVICES [C53], MANPOWER [C42], PETIT FORESTIER SERVICES [E43], PROMOD [C44], SOURCEA.FR [A05], START PEOPLE [B54]

assistant de communication :

CFA SACEF [B08], PIERRE ET VACANCES [G50]

assistant de direction :

ADIA [C57], AXXIS INTÉRIM ET RECRUTEMENT [G25], CALL INTÉRIM [B56], CEGOS [A18], CFA SACEF [B08], EDF [G18], IFOCOP [B12], KELLY SERVICES [C53], MAIRIE DE VILLIERS-SUR-MARNE [F42], MANPOWER [C42], PIERRE ET VACANCES [G50], SECURITAS [G26], SOURCEA.FR [A05]

assistant de direction (restauration) :

APETITO [G52], COURTEPAILLE [F55], DISNEYLAND RESORT PARIS [D52], GROUPE BERTRAND [G55], MAIRIE DE NANTERRE [G32], SCORE SERVICES [E62], SODEXO [D54], TAVERNE DE MAITRE KANTER [G51]



assistant de gestion :

CAISSE NATIONALE D'ASSURANCE VIEILLESSE [F25], CALL INTERIM [B56], CEGOS [A18], CFA PROPRES [F22], DIETSMANN [G05], EDF [G18], ERYMA [F12], EUROP ASSISTANCE [C22], GROUPE TAITBOUT [B15], IFCV [A08], MAIRIE DE LONGJUMEAU [F32], MAIRIE DE NANTERRE [G32], MANPOWER [C42], PIERRE ET VACANCES [G50], REUNICA [A23], START PEOPLE [B54]

assistant de maintenance automobile :

DERICHEBOURG INTERIM AERONAUTIQUE [F20], EUROPCAR [E45], NORAUTO - DER PARIS [E52], PETIT FORESTIER SERVICES [E43], VEOLIA ENVIRONNEMENT [G10]

assistant de piste :

DERICHEBOURG ATIS AERONAUTIQUE [F20]

assistant import/export :

CAISSE NATIONALE D'ASSURANCE VIEILLESSE [F25], CALL INTERIM [B56], CEGOS [A18], CFA PROPRES [F22], DIETSMANN [G05], EDF [G18], ERYMA [F12], EUROP ASSISTANCE [C22], GROUPE TAITBOUT [B15], IFCV [A08], MAIRIE DE LONGJUMEAU [F32], MAIRIE DE NANTERRE [G32], MANPOWER [C42], PIERRE ET VACANCES [G50], REUNICA [A23], START PEOPLE [B54]

assistant juridique :

CAISSE NATIONALE D'ASSURANCE VIEILLESSE [F25], MAIRIE DE SAINT-CLOUD [G38]

assistant manager :

IFCV [A08], LA BANQUE POSTALE [C52], PIERRE ET VACANCES [G50], START PEOPLE [B54]

assistant marketing :

BROTHER [F52], CEGOS [A18], LA BANQUE POSTALE [C52], PIERRE ET VACANCES [G50]

assistant responsable restauration et bar :

APETITO [G52], COURTEPAILLE [F55], DISNEYLAND RESORT PARIS [D52], GROUPE BERTRAND [G55], MAIRIE DE NANTERRE [G32], SCORE SERVICES [E62], SODEXO [D54], TAVERNE DE MAITRE KANTER [G51]

assistant ressources humaines :

AREVA [F02], CALL INTERIM [B56], IFOCOP [B12], MAIRIE DE SAINT-CLOUD [G38], MANPOWER [C42], START PEOPLE [B54]

attaché commercial :

ADENCLASSIFIEDS [B70], AFNOR GROUPE [B34], BNP PARIBAS [B20], BROTHER [F52], CALL INTERIM [B56], CEGOS [A18], CFA PROPRES [F22], CFA SACEF [B08], CIEFA - CFA GROUPE IGS [B14], CRÉDIT COOPÉRATIF [B17], DERICHEBOURG PROPRES [F20], DESCOURS & CABAUD [G40], EUROPCAR [E45], IFOCOP [B12], PIERRE ET VACANCES [G50], RECRUITOUR.FR [G49], START PEOPLE [B54], GROUPE CAISSE D'ÉPARGNE [A10], SOURCEA.FR [A05], THYSSENKRUPP ASCENSEURS [F08]

attaché commercial en fournitures industrielles :

DESCOURS & CABAUD [G40]

attaché commercial en matériel de bricolage auprès des entreprises :

BROTHER [F52], DESCOURS & CABAUD [G40], EUROPCAR [E45], IFOCOP [B12], START PEOPLE [B54]

attaché juridique :

CAISSE NATIONALE D'ASSURANCE VIEILLESSE [F25], MAIRIE DE SAINT-CLOUD [G38]

auditeur :

CAISSE NATIONALE D'ASSURANCE VIEILLESSE [F25], CRÉDIT COOPÉRATIF [B17], DIETSMANN [G05], FITEC [A14]

auxiliaire de puériculture :

ACADOMIA / ACADOMIA JUNIOR / SHIVA [A35], MAIRIE DE LONGJUMEAU [F32], MAIRIE DE NANTERRE [G32]

INTITULÉ DU POSTE : RAISON SOCIALE N° DE STANDI



banquier :

MANPOWER [C42]

barman :

APETITO [G52], DISNEYLAND RESORT PARIS [D52]

boucher :

ADIA [C57]

boulangier :

ADIA [C57], BOULANGERIES PAUL [F49]

INTITULÉ DU POSTE : RAISON SOCIALE N° DE STANDI



câbleur :

CRMA [F14], DERICHEBOURG ATIS AERONAUTIQUE [F20], DERICHEBOURG INTERIM AERONAUTIQUE [F20], INEO [G01], POCLAIN HYDRAULICS [G13]

cadre administratif et financier :

CONFORAMA [D49], MAIRIE DE CORBEIL-ESSONNES [F34], MAIRIE DE LONGJUMEAU [F32], NORAUTO - DER PARIS [E52], SOMARO [E04]

cadre de la gestion des ressources humaines :

AREVA [F02], CALL INTERIM [B56], IFOCOP [B12], MAIRIE DE SAINT-CLOUD [G38], MANPOWER [C42], START PEOPLE [B54]

cariste :

DERICHEBOURG ACCUEIL & SERVICES ASSOCIES [F20], DERICHEBOURG INTERIM AERONAUTIQUE [F20], START PEOPLE [B54]

carrossier-peintre :

START PEOPLE [B54]

charcutier-traiteur :

ADIA [C57]

chargé d'affaires :

BNP PARIBAS [B20], CEGOS [A18], DERICHEBOURG ÉNERGIE [F20], GROUPE LA POSTE [C54], INEO [G01], NORISKO [F01], POCLAIN HYDRAULICS [G13], VEOLIA ENVIRONNEMENT [G10]

chargé d'agence (assurances) :

IFCV [A08], REUNICA [A23]

chargé d'assistance :

CALL INTERIM [B56], GROUPE CAISSE D'ÉPARGNE [A10], GROUPE LA POSTE [C54], REUNICA [A23], SOURCEA.FR [A05]

chargé d'assistance par téléphone :

ADENCLASSIFIEDS [B70], BATIGERE [E19], CAISSE NATIONALE D'ASSURANCE VIEILLESSE [F25], CALL INTERIM [B56], DERICHEBOURG ACCUEIL & SERVICES ASSOCIES [F20], DERICHEBOURG SWEET HOME [F20], EDF [G18], EUROP ASSISTANCE [C22], EUROPCAR [E45], GROUPE CAISSE D'ÉPARGNE [A10], INFINIJOB [E21], KELLY SERVICES [C53], PIERRE ET VACANCES [G50], REUNICA [A23], SOURCEA.FR [A05], START PEOPLE [B54]

chargé de clientèle :

ADENCLASSIFIEDS [B70], BATIGERE [E19], CAISSE NATIONALE D'ASSURANCE VIEILLESSE [F25], CALL INTERIM [B56], DERICHEBOURG ACCUEIL & SERVICES ASSOCIES [F20], DERICHEBOURG SWEET HOME [F20], EDF [G18], EUROP ASSISTANCE [C22], EUROPCAR [E45], GROUPE CAISSE D'ÉPARGNE [A10], INFINIJOB [E21], KELLY SERVICES [C53], PIERRE ET VACANCES [G50], REUNICA [A23], SOURCEA.FR [A05], START PEOPLE [B54]

chargé de clientèle entreprise (banque) :

BNP PARIBAS [B20], CALL INTERIM [B56], CRÉDIT COOPÉRATIF [B17], GROUPE CAISSE D'ÉPARGNE [A10]

chargé de comptes :

CEGOS [A18], DERICHEBOURG ÉNERGIE [F20], GROUPE LA POSTE [C54], INEO [G01], NORISKO [F01], POCLAIN HYDRAULICS [G13], VEOLIA ENVIRONNEMENT [G10]

chargé de l'information et de la communication :

CFA SACEF [B08], PIERRE ET VACANCES [G50]

chargé de maintenance automobile :

DERICHEBOURG INTERIM AERONAUTIQUE [F20], EUROPCAR [E45], NORAUTO - DER PARIS [E52], PETIT FORESTIER SERVICES [E43], VEOLIA ENVIRONNEMENT [G10]

chargé de marketing online :

BROTHER [F52], CEGOS [A18], LA BANQUE POSTALE [C52], PIERRE ET VACANCES [G50]

chargé de suivi client :

ADENCLASSIFIEDS [B70], BATIGERE [E19], CAISSE NATIONALE D'ASSURANCE VIEILLESSE [F25], CALL INTERIM [B56], DERICHEBOURG ACCUEIL & SERVICES ASSOCIES [F20], DERICHEBOURG SWEET HOME [F20], EDF [G18], EUROP ASSISTANCE [C22], EUROPCAR [E45], GROUPE CAISSE D'ÉPARGNE [A10], INFINIJOB [E21], KELLY SERVICES [C53], PIERRE ET VACANCES [G50], REUNICA [A23], SOURCEA.FR [A05], START PEOPLE [B54]

chargé d'études commerciales :

AFNOR GROUPE [B34], CAISSE NATIONALE D'ASSURANCE VIEILLESSE [F25], ERYMA [F12], MAIRIE DE CORBEIL-ESSONNES [F34]

chargé du recrutement :

AREVA [F02], CALL INTERIM [B56], IFOCOP [B12], MAIRIE DE SAINT-CLOUD [G38], MANPOWER [C42], START PEOPLE [B54]

chaudronnier :

DERICHEBOURG INTERIM AERONAUTIQUE [F20]

chauffagiste :

COFATHEC SERVICES [E14], START PEOPLE [B54], VEOLIA ENVIRONNEMENT [G10]

chauffeur livreur :

DERICHEBOURG ACCUEIL & SERVICES ASSOCIES [F20]

chauffeur poids lourd et super poids lourd :

ADIA [C57], MAIRIE DE LONGJUMEAU [F32], VEOLIA ENVIRONNEMENT [G10]

chef d'agence :

AXXIS RESSOURCES [G25], DERICHEBOURG PROPRES [F20], NORAUTO - DER PARIS [E52], NORISKO [F01], OBAIBI (IDGROUP) [D39], OKAIDI (IDGROUP) [D39], PROMOD [C44]

chef d'atelier d'entretien mécanique :

NORAUTO - DER PARIS [E52], POCLAIN HYDRAULICS [G13], START PEOPLE [B54], VEOLIA ENVIRONNEMENT [G10]

chef de chantier (hygiène et environnement) :

VEOLIA ENVIRONNEMENT [G10]

chef de chantier d'installation en électricité/électronique :

INEO [G01]

chef de cuisine :

APETITO [G52], BISTRO ROMAIN [G51], BRASSERIES FLO [G51], HIPPOPOTAMUS [G51], PIERRE ET VACANCES [G50], SCORE SERVICES [E62], SODEXO [D54], TABLAPIZZA [G51]

chef de marché :

AXXIS RESSOURCES [G25], DERICHEBOURG PROPRES [F20], NORAUTO - DER PARIS [E52], NORISKO [F01], OBAIBI (IDGROUP) [D39], OKAIDI (IDGROUP) [D39], PROMOD [C44]

chef de partie :

ADIA [C57], APETITO [G52], BISTRO ROMAIN [G51], BRASSERIES FLO [G51], COURTEPAILLE [F55], DISNEYLAND RESORT PARIS [D52], HIPPOPOTAMUS [G51], PIERRE ET VACANCES [G50], SCORE SERVICES [E62], SODEXO [D54], SOURCEA.FR [A05], TABLAPIZZA [G51], TAVERNE DE MAITRE KANTER [G51]

chef de produit :

BROTHER [F52], CEGOS [A18], LA BANQUE POSTALE [C52], PIERRE ET VACANCES [G50]

chef de produit (production) :

ADIA [C57], AREVA [F02], POCLAIN HYDRAULICS [G13], SOPHIA CONSEIL [E16]

chef de projet :

CEGOS [A18], DERICHEBOURG ÉNERGIE [F20], GROUPE LA POSTE [C54], INEO [G01], NORISKO [F01], POCLAIN HYDRAULICS [G13], VEOLIA ENVIRONNEMENT [G10]

chef de projet informatique :

ADVIZ [C03], AREVA [F02], AUBAY [C07], BNP PARIBAS [B20], CEGID [C05], CEGOS [A18], CRÉDIT COOPÉRATIF [B17], DERICHEBOURG ATIS AERONAUTIQUE [F20], EDF [G18], FITEC [A14], IFOCOP [B12], MAIRIE DE NANTERRE [G32], PIERRE ET VACANCES [G50], RECRUITOUR.FR [G49], SOPHIA CONSEIL [E16], START PEOPLE [B54]

chef de projet marketing :

BROTHER [F52], CEGOS [A18], LA BANQUE POSTALE [C52], PIERRE ET VACANCES [G50]

chef de projet normalisation :

AFNOR GROUPE [B34], DERICHEBOURG ATIS AERONAUTIQUE [F20]

chef de projet portail internet/intranet :

ADVIZ [C03], AREVA [F02], AUBAY [C07], BROTHER [F52], CEGID [C05], CFA SACEF [B08], ECONOCOM MANAGED SERVICES [D13], FACILITISS [E24], INFINIJOB [E21], POCLAIN HYDRAULICS [G13], SOPHIA CONSEIL [E16]

chef de rang :

ADIA [C57], BISTRO ROMAIN [G51], BOULANGERIES PAUL [F49], BRASSERIES FLO [G51], COURTEPAILLE [F55], DISNEYLAND RESORT PARIS [D52], HIPPOPOTAMUS [G51], PIERRE ET VACANCES [G50], SOURCEA.FR [A05], TABLAPIZZA [G51], TAVERNE DE MAITRE KANTER [G51]

chef de rayon :

CIEFA - CFA GROUPE IGS [B14], CONFORAMA [D49], IFOCOP [B12], LEROY MERLIN [D57], NEW LOOK [C48], START PEOPLE [B54]

chef de rayon produits frais :

ADIA [C57], CIEFA - CFA GROUPE IGS [B14]

chef de réception :

IFCV [A08], PIERRE ET VACANCES [G50]

**chef de secteur :**

DERICHEBOURG PROPRETÉ [F20], IFOCOP [B12]

chef de secteur (distribution) :

SOURCEA.FR [A05]

chef de secteur de restauration collective :

APETITO [G52], COURTEPAILLE [F55], DISNEYLAND RESORT PARIS [D52], GROUPE BERTRAND [G55], MAIRIE DE NANTERRE [G32], SCORE SERVICES [E62], SODEXO [D54], TAVERNE DE MAITRE KANTER [G51]

chef d'équipe :

NORAUTO - DER PARIS [E52], POCLAIN HYDRAULICS [G13], START PEOPLE [B54], VEOLIA ENVIRONNEMENT [G10]

chef d'équipe (électricité) :

INEO [G01], START PEOPLE [B54]

chef d'équipe (nettoyage) :

CFA PROPRETÉ [F22], DERICHEBOURG PROPRETÉ [F20], VEOLIA ENVIRONNEMENT [G10]

chef gérant :

APETITO [G52], COURTEPAILLE [F55], DISNEYLAND RESORT PARIS [D52], GROUPE BERTRAND [G55], MAIRIE DE NANTERRE [G32], SCORE SERVICES [E62], SODEXO [D54], TAVERNE DE MAITRE KANTER [G51]

coffreur/boiseur :

MANPOWER [C42]

commercial :

CIEFA - CFA GROUPE IGS [B14], DESCOURS & CABAUD [G40], DISNEYLAND RESORT PARIS [D52], KELLY SERVICES [C53], NORAUTO - DER PARIS [E52], SOURCEA.FR [A05]

commercial en assurances :

IFCV [A08], REUNICA [A23]

commercial en biens**de consommation auprès des entreprises :** BROTHER [F52], DESCOURS & CABAUD [G40], EUROPCAR [E45], IFOCOP [B12], START PEOPLE [B54]**commercial terrain :**

ADENCLASSIFIEDS [B70], CALL INTÉRIM [B56], CEGOS [A18], CFA SACEF [B08], DERICHEBOURG PROPRETÉ [F20], PIERRE ET VACANCES [G50], RECRUTOUR.FR [G49]

commis de cuisine :

ADIA [C57], APETITO [G52], BISTRO ROMAIN [G51], BRASSERIES FLO [G51], COURTEPAILLE [F55], DISNEYLAND RESORT PARIS [D52], HIPPOPOTAMUS [G51], PIERRE ET VACANCES [G50], SCORE SERVICES [E62], SODEXO [D54], SOURCEA.FR [A05], TABLAPIZZA [G51], TAVERNE DE MAITRE KANTER [G51]

comptable :

ADIA [C57], BNP PARIBAS [B20], CAISSE NATIONALE D'ASSURANCE VIEILLESSE [F25], CEA FONTENAY AUX ROSES [E02], CEGID [C05], CFA SACEF [B08], CIEFA - CFA GROUPE IGS [B14], DIETSMANN [G05], GROUPE EFFIA [B37], IFOCOP [B12], KELLY SERVICES [C53], MANPOWER [C42], PETIT FORESTIER SERVICES [E43], PROMOD [C44], SOURCEA.FR [A05], START PEOPLE [B54]

conducteur de machines de traitement des déchets :

VEOLIA ENVIRONNEMENT [G10]

conducteur de train :

SNCF [C37]

conducteur de transport en commun (réseau routier) :

ADIA [C57], VEOLIA ENVIRONNEMENT [G10]

conducteur de travaux :

DERICHEBOURG ÉNERGIE [F20], INEO [G01], MANPOWER [C42]

conducteur de travaux (hygiène et environnement) :

VEOLIA ENVIRONNEMENT [G10]

conducteur de travaux du btp :

DERICHEBOURG ÉNERGIE [F20], INEO [G01], MANPOWER [C42]

conducteur de travaux froid ou climatisation :

DERICHEBOURG ÉNERGIE [F20], INEO [G01], MANPOWER [C42]

conducteur d'engins :

MANPOWER [C42]

conducteur d'engins de nettoyage :

ADIA [C57], MAIRIE DE LONGJUMEAU [F32], VEOLIA ENVIRONNEMENT [G10]

conseiller accueil :

BANQUE POPULAIRE RIVES DE PARIS [C21], BNP PARIBAS [B20], GROUPAMA PARIS VAL DE LOIRE [D21], IFCV [A08], LCL [B26]

conseiller clientèle :

B2V [A26], CIEFA - CFA GROUPE IGS [B14], GROUPE HENNER / GMC [B19], REUNICA [A23], SOURCEA.FR [A05]

conseiller clientèle en centre de relation client :

ADENCLASSIFIEDS [B70], BATIGERE [E19], CAISSE NATIONALE D'ASSURANCE VIEILLESSE [F25], CALL INTÉRIM [B56], DERICHEBOURG ACCUEIL & SERVICES ASSOCIES [F20], DERICHEBOURG SWEET HOME [F20], EDF [G18], EUROPE ASSISTANCE [C22], EUROPCAR [E45], GROUPE CAISSE D'ÉPARGNE [A10], INFILJOB [E21], KELLY SERVICES [C53], PIERRE ET VACANCES [G50], REUNICA [A23], SOURCEA.FR [A05], START PEOPLE [B54]

conseiller commercial :

ADENCLASSIFIEDS [B70], CALL INTÉRIM [B56], CEGOS [A18], CFA SACEF [B08], DERICHEBOURG PROPRETÉ [F20], PIERRE ET VACANCES [G50], RECRUTOUR.FR [G49]

conseiller commercial (assurance) :

CALL INTÉRIM [B56], GROUPE CAISSE D'ÉPARGNE [A10], GROUPE LA POSTE [C54], REUNICA [A23], SOURCEA.FR [A05]

conseiller commercial en agence bancaire :

BNP PARIBAS [B20], CALL INTÉRIM [B56], CRÉDIT COOPÉRATIF [B17], GROUPE CAISSE D'ÉPARGNE [A10]

conseiller de vente :

JULES [C43], LEROY MERLIN [D57], NEW LOOK [C48]

conseiller en assurance et produits d'épargne :

CALL INTÉRIM [B56], GROUPE CAISSE D'ÉPARGNE [A10], GROUPE LA POSTE [C54], REUNICA [A23], SOURCEA.FR [A05]

conseiller en crédit bancaire :

ADIE [C24], AUBAY [C07], GROUPE CAISSE D'ÉPARGNE [A10]

conseiller en gestion de patrimoine :

BNP PARIBAS [B20], CALL INTÉRIM [B56], CRÉDIT COOPÉRATIF [B17], GROUPE CAISSE D'ÉPARGNE [A10]

conseiller en ligne :

ADENCLASSIFIEDS [B70], BATIGERE [E19], CAISSE NATIONALE D'ASSURANCE VIEILLESSE [F25], CALL INTÉRIM [B56], DERICHEBOURG ACCUEIL & SERVICES ASSOCIES [F20], DERICHEBOURG SWEET HOME [F20], EDF [G18], EUROPE ASSISTANCE [C22], EUROPCAR [E45], GROUPE CAISSE D'ÉPARGNE [A10], INFILJOB [E21], KELLY SERVICES [C53], PIERRE ET VACANCES [G50], REUNICA [A23], SOURCEA.FR [A05], START PEOPLE [B54]

conseiller financier :

BANQUE POPULAIRE RIVES DE PARIS [C21], BNP PARIBAS [B20], CALL INTÉRIM [B56], GROUPAMA PARIS VAL DE LOIRE [D21], GROUPE CAISSE D'ÉPARGNE [A10], GROUPE LA POSTE [C54], IFCV [A08], LCL [B26], REUNICA [A23], SOURCEA.FR [A05]

conseiller supports techniques :

ADVIZ [C03], AREVA [F02], AUBAY [C07], BROTHER [F52], CEGID [C05], CFA SACEF [B08], ECONOCOM MANAGED SERVICES [D13], FACILITISS [E24], INFILJOB [E21], POCLAIN HYDRAULICS [G13], SOPHIA CONSEIL [E16]

consultant amoa :

AUBAY [C07], CRÉDIT COOPÉRATIF [B17], DERICHEBOURG ATIS AERONAUTIQUE [F20], MAIRIE DE NANTERRE [G32], RECRUTOUR.FR [G49]

consultant crédit (banque) :

ADIE [C24], AUBAY [C07], GROUPE CAISSE D'ÉPARGNE [A10]

consultant décisionnel (bi) :

CAISSE NATIONALE D'ASSURANCE VIEILLESSE [F25], CRÉDIT COOPÉRATIF [B17], DIETSMANN [G05], FITEC [A14]

consultant en qualification des systèmes d'information :

ADVIZ [C03], AREVA [F02], AUBAY [C07], BNP PARIBAS [B20], CEGID [C05], CEGOS [A18], EDF [G18], FITEC [A14], IFOCOP [B12], PIERRE ET VACANCES [G50], SOPHIA CONSEIL [E16], START PEOPLE [B54]

consultant informatique de gestion (sage) :

CAISSE NATIONALE D'ASSURANCE VIEILLESSE [F25], CRÉDIT COOPÉRATIF [B17], DIETSMANN [G05], FITEC [A14]

consultant logiciel :

ADVIZ [C03], AREVA [F02], AUBAY [C07], BROTHER [F52], CEGID [C05], CFA SACEF [B08], ECONOCOM MANAGED SERVICES [D13], FACILITISS [E24], INFILJOB [E21], POCLAIN HYDRAULICS [G13], SOPHIA CONSEIL [E16]

consultant moa (banque/finance) :

AUBAY [C07], CRÉDIT COOPÉRATIF [B17], DERICHEBOURG ATIS AERONAUTIQUE [F20], MAIRIE DE NANTERRE [G32], RECRUTOUR.FR [G49]

consultant sap (fi/co) :

AREVA [F02], CRÉDIT COOPÉRATIF [B17], EDF [G18],

ERYMA [F12], FITEC [A14], LA BANQUE POSTALE [C52], MAIRIE DE SAINT-CLOUD [G38], PIERRE ET VACANCES [G50], POCLAIN HYDRAULICS [G13]

contrôleur bancaire :

LA BANQUE POSTALE [C52], START PEOPLE [B54]

contrôleur comptable et financier :

CAISSE NATIONALE D'ASSURANCE VIEILLESSE [F25], CRÉDIT COOPÉRATIF [B17], DIETSMANN [G05], FITEC [A14]

contrôleur de gestion :

AREVA [F02], CRÉDIT COOPÉRATIF [B17], EDF [G18], ERYMA [F12], FITEC [A14], LA BANQUE POSTALE [C52], MAIRIE DE SAINT-CLOUD [G38], PIERRE ET VACANCES [G50], POCLAIN HYDRAULICS [G13]

contrôleur de réseau (informatique) :

ADVIZ [C03], AREVA [F02], AUBAY [C07], BROTHER [F52], CEGID [C05], CFA SACEF [B08], ECONOCOM MANAGED SERVICES [D13], FACILITISS [E24], INFILJOB [E21], POCLAIN HYDRAULICS [G13], SOPHIA CONSEIL [E16]

coordinateur clspd :

CONFORAMA [D49], MAIRIE DE CORBEIL-ESSONNES [F34], MAIRIE DE LONGJUMEAU [F32], NORAUTO - DER PARIS [E52], SOMARO [E04]

coordinateur international :

LEROY MERLIN [D57], OBAIBI (IDGROUP) [D39], OKAIDI (IDGROUP) [D39]

coordinateur petite enfance :

CONFORAMA [D49], MAIRIE DE CORBEIL-ESSONNES [F34], MAIRIE DE LONGJUMEAU [F32], NORAUTO - DER PARIS [E52], SOMARO [E04]

coordonateur sps et ssi :

ADIA [C57], AREVA [F02], BRUNET [E12], INEO [G01], JOHNSON CONTROLS [F04], MAIRIE DE NANTERRE [G32], NORISKO [F01], SOPHIA CONSEIL [E16]

couvreur :

MANPOWER [C42]

cuisinier :

ADIA [C57], APETITO [G52], BISTRO ROMAIN [G51], BRASSERIES FLO [G51], COURTEPAILLE [F55], DISNEYLAND RESORT PARIS [D52], HIPPOPOTAMUS [G51], PIERRE ET VACANCES [G50], SCORE SERVICES [E62], SODEXO [D54], SOURCEA.FR [A05], TABLAPIZZA [G51], TAVERNE DE MAITRE KANTER [G51]

INTITULÉ DU POSTE :
RAISON SOCIALE IN* DE STANDI

D

**décapeur :**

DERICHEBOURG ATIS AERONAUTIQUE [F20]

dessinateur d'études en électricité :

FORCLUM [G09], INEO [G01]

dessinateur-projeteur :

POCLAIN HYDRAULICS [G13], START PEOPLE [B54]

dessinateur-projeteur en bâtiment - architecte :

MAIRIE DE VILLIERS-SUR-MARNE [F42], NORISKO [F01]

dessinateur-projeteur en électrotechnique :

FORCLUM [G09]

développeur :

ADVIZ [C03], AREVA [F02], AUBAY [C07], BNP PARIBAS [B20], CEGID [C05], CEGOS [A18], EDF [G18], FITEC [A14], IFOCOP [B12], PIERRE ET VACANCES [G50], SOPHIA CONSEIL [E16], START PEOPLE [B54]

développeur java/j2ee open/boss/multimédia :

ADVIZ [C03], AREVA [F02], AUBAY [C07], BNP PARIBAS [B20], CEGID [C05], CEGOS [A18], EDF [G18], FITEC [A14], IFOCOP [B12], PIERRE ET VACANCES [G50], SOPHIA CONSEIL [E16], START PEOPLE [B54]

directeur adjoint aux finances :

CONFORAMA [D49], MAIRIE DE CORBEIL-ESSONNES [F34], MAIRIE DE LONGJUMEAU [F32], NORAUTO - DER PARIS [E52], SOMARO [E04]

directeur adjoint de magasin :

SOURCEA.FR [A05]

directeur adjoint de restaurant :

BISTRO ROMAIN [G51], COURTEPAILLE [F55], GROUPE BERTRAND [G55], HIPPOPOTAMUS [G51], TABLAPIZZA [G51]

directeur de magasin :

ADIA [C57], CIEFA - CFA GROUPE IGS [B14], CONFORAMA [D49], DERICHEBOURG PROPRETÉ [F20], JULES [C43], NEW LOOK [C48], NORAUTO DER PARIS [E52], OBAIBI (IDGROUP) [D39], OKAIDI (IDGROUP) [D39], SOURCEA.FR [A05]



directeur de restaurant : BISTRO ROMAIN [G51], COURTEPAILLE [F55], GROUPE BERTRAND [G55], HIPPOPOTAMUS [G51], TABLAPIZZA [G51]

directeur des finances : CONFORAMA [D49], MAIRIE DE CORBEIL-ESSONNES [F34], MAIRIE DE LONGJUMEAU [F32], NORAUTO - DER PARIS [E52], SOMARO [E04]

directeur du marketing : IFOCOP [B12]

directeur régional : ADIA [C57], CIEFA - CFA GROUPE IGS [B14], CONFORAMA [D49], DERICHEBOURG PROPRETÉ [F20], JULES [C43], NEW LOOK [C48], NORAUTO - DER PARIS [E52], OBAIBI (IDGROUPE) [D39], OKAIDI (IDGROUPE) [D39], SOURCEA.FR [A05]

directrice adjointe infirmière de crèche : MAIRIE DE LONGJUMEAU [F32]

dirigeant de pme/pmi : DERICHEBOURG PROPRETÉ [F20], IFOCOP [B12]

INTITULÉ DU POSTE : RAISON SOCIALE (N° DE STAND) E

éducateur de jeunes enfants : MAIRIE DE LONGJUMEAU [F32], MAIRIE DE NANTERRE [G32]

électricien : INEO [G01], START PEOPLE [B54]

électricien automobile (maintenance) : NORAUTO - DER PARIS [E52], RÉSEAU DE TRANSPORT D'ÉLECTRICITÉ [G14]

électricien câbleur avion : CRMA [F14], DERICHEBOURG ATIS AERONAUTIQUE [F20], DERICHEBOURG INTÉRIM AERONAUTIQUE [F20], INEO [G01], POCLAIN HYDRAULICS [G13]

électromécanicien : CRMA [F14], DERICHEBOURG ATIS AERONAUTIQUE [F20], DERICHEBOURG INTÉRIM AERONAUTIQUE [F20], INEO [G01], POCLAIN HYDRAULICS [G13]

employé administratif : AXSIS INTÉRIM ET RECRUTEMENT [G25], B2V [A26], CAISSE NATIONALE D'ASSURANCE VIEILLESSE [F25], CALL INTÉRIM [B56], CFA SACEF [B08], CRÉDIT COOPÉRATIF [B17], DERICHEBOURG ACCUEIL & SERVICES ASSOCIÉS [F20], MANPOWER [C42], PROMOD [C44]

employé au courrier : CHARLESTOWN [F15], DERICHEBOURG ACCUEIL & SERVICES ASSOCIÉS [F20], FACILITISS [E24]

employé de banque : SOURCEA.FR [A05]

employé de bar : APÉTITO [G52], DISNEYLAND RESORT PARIS [D52]

employé de libre-service : ADIA [C57]

employé de ménage à domicile : O2 [A39]

employé de restauration : ADIA [C57], APÉTITO [G52], COURTEPAILLE [F55], DISNEYLAND RESORT PARIS [D52], KFC [E56], RESTALLIANCE [E58], SCORE SERVICES [E62], TABLAPIZZA [G51]

employé de service administratif : AXSIS INTÉRIM ET RECRUTEMENT [G25], B2V [A26], CAISSE NATIONALE D'ASSURANCE VIEILLESSE [F25], CALL INTÉRIM [B56], CFA SACEF [B08], CRÉDIT COOPÉRATIF [B17], DERICHEBOURG ACCUEIL & SERVICES ASSOCIÉS [F20], MANPOWER [C42], PROMOD [C44]

employé d'hôtel : ADIA [C57], SOURCEA.FR [A05]

expert en automobile : DERICHEBOURG INTÉRIM AERONAUTIQUE [F20], EUROPCAR [E45], NORAUTO - DER PARIS [E52], PETIT FORESTIER SERVICES [E43], VEOLIA ENVIRONNEMENT [G10]

INTITULÉ DU POSTE : RAISON SOCIALE (N° DE STAND) F

facteur : GROUPE LA POSTE [C54]

femme de chambre : ADIA [C57], SOURCEA.FR [A05]

formateur : NORISKO [F01]

formateur consultant : CEGOS [A18]

frigoriste : COFATHEC SERVICES [E14], DERICHEBOURG ÉNERGIE [F20], NORISKO [F01], SODEXO FACILITIES MANAGEMENT [D54], START PEOPLE [B54], VEOLIA ENVIRONNEMENT [G10]

INTITULÉ DU POSTE : RAISON SOCIALE (N° DE STAND) G

gardien de police municipale : MAIRIE DE LONGJUMEAU [F32]

gérant (restauration collective) : APÉTITO [G52], COURTEPAILLE [F55], DISNEYLAND RESORT PARIS [D52], GROUPE BERTRAND [G55], MAIRIE DE NANTERRE [G32], SCORE SERVICES [E62], SODEXO [D54], TAVERNE DE MAITRE KANTER [G51]

gestionnaire achats : AREVA [F02], EDF [G18], JULES [C43], OBAIBI (IDGROUPE) [D39], OKAIDI (IDGROUPE) [D39], PROMOD [C44]

gestionnaire administratif : CAISSE NATIONALE D'ASSURANCE VIEILLESSE [F25], CALL INTÉRIM [B56], CEGOS [A18], CFA PROPRETÉ [F22], DIETSMANN [G05], EDF [G18], ERYMA [F12], EUROP ASSISTANCE [C22], GROUPE TAITBOUT [B15], IFCV [A08], MAIRIE DE LONGJUMEAU [F32], MAIRIE DE NANTERRE [G32], MANPOWER [C42], PIERRE ET VACANCES [G50], REUNICA [A23], START PEOPLE [B54]

gestionnaire administration du personnel et paie : BNP PARIBAS [B20], CAISSE NATIONALE D'ASSURANCE VIEILLESSE [F25], CEGID [C05], CFA SACEF [B08], CIEFA - CFA GROUPE IGS [B14], DIETSMANN [G05], GROUPE EFFIA [B37], IFOCOP [B12], KELLY SERVICES [C53], MANPOWER [C42], PETIT FORESTIER SERVICES [E43], PROMOD [C44], SOURCEA.FR [A05], START PEOPLE [B54]

gestionnaire back office/middle office : ADIA [C57]

gestionnaire d'assurances : B2V [A26], CAISSE NATIONALE D'ASSURANCE VIEILLESSE [F25], CIEFA - CFA GROUPE IGS [B14], GROUPE HENNER / GMC [B19], REUNICA [A23], SOURCEA.FR [A05]

gestionnaire de système de réservation : ADVIZ [C03], AREVA [F02], AUBAY [C07], BNP PARIBAS [B20], CEGID [C05], CEGOS [A18], EDF [G18], FITEC [A14], IFOCOP [B12], PIERRE ET VACANCES [G50], SOPHIA CONSEIL [E16], START PEOPLE [B54]

gestionnaire des carrières : AREVA [F02], CALL INTÉRIM [B56], IFOCOP [B12], MAIRIE DE SAINT-CLOUD [G38], MANPOWER [C42], START PEOPLE [B54]

gestionnaire de stocks : AXSIS INTÉRIM ET RECRUTEMENT [G25], B2V [A26], CAISSE NATIONALE D'ASSURANCE VIEILLESSE [F25], CALL INTÉRIM [B56], CFA SACEF [B08], CONFORAMA [D49], CRÉDIT COOPÉRATIF [B17], DERICHEBOURG ACCUEIL & SERVICES ASSOCIÉS [F20], DESCOURS & CABAUD [G40], EUROPCAR [E45], MANPOWER [C42], OBAIBI (IDGROUPE) [D39], OKAIDI (IDGROUPE) [D39], PROMOD [C44]

gestionnaire paie : BNP PARIBAS [B20], CAISSE NATIONALE D'ASSURANCE VIEILLESSE [F25], CALL INTÉRIM [B56], CEGOS [A18], CEGID [C05], CFA PROPRETÉ [F22], CFA SACEF [B08], CIEFA - CFA GROUPE IGS [B14], DIETSMANN [G05], EDF [G18], ERYMA [F12], EUROP ASSISTANCE [C22], GROUPE EFFIA [B37], GROUPE TAITBOUT [B15], IFCV [A08], IFOCOP [B12], KELLY SERVICES [C53], MAIRIE DE LONGJUMEAU [F32], MAIRIE DE NANTERRE [G32], MANPOWER [C42], PETIT FORESTIER SERVICES [E43], PIERRE ET VACANCES [G50], PROMOD [C44], REUNICA [A23], SOURCEA.FR [A05], START PEOPLE [B54]

gestionnaire prévoyance/ santé : B2V [A26], CIEFA - CFA GROUPE IGS [B14], GROUPE HENNER / GMC [B19], REUNICA [A23], SOURCEA.FR [A05]

gestionnaire retraite : CAISSE NATIONALE D'ASSURANCE VIEILLESSE [F25], CALL INTÉRIM [B56], CEGOS [A18], CFA PROPRETÉ [F22], DIETSMANN [G05], EDF [G18], ERYMA [F12], EUROP ASSISTANCE [C22], GROUPE TAITBOUT [B15], IFCV [A08], MAIRIE DE LONGJUMEAU [F32], MAIRIE DE NANTERRE [G32], MANPOWER [C42], PIERRE ET VACANCES [G50], REUNICA [A23], START PEOPLE [B54]

gouvernante d'hôtel : ADIA [C57], PIERRE ET VACANCES [G50]

grilladin : ADIA [C57], APÉTITO [G52], BISTRO ROMAIN [G51], BRASSERIES FLO [G51], COURTEPAILLE [F55], DISNEYLAND RESORT PARIS [D52], HIPPOPOTAMUS [G51], PIERRE ET VACANCES [G50], SCORE SERVICES [E62], SODEXO [D54], SOURCEA.FR [A05], TABLAPIZZA [G51], TAVERNE DE MAITRE KANTER [G51]

guichetier : CRÉDIT COOPÉRATIF [B17], GROUPE LA POSTE [C54], MAIRIE DE LONGJUMEAU [F32], MAIRIE DE SAINT-CLOUD [G38], POLICE NATIONALE - DRRF PARIS [B32]

guichetier vendeur : BANQUE POPULAIRE RIVES DE PARIS [C21], BNP PARIBAS [B20], GROUPEAMA PARIS VAL DE LOIRE [D21], IFCV [A08], LCL [B26]

INTITULÉ DU POSTE : RAISON SOCIALE (N° DE STAND) H

hôte/hôtesse d'accueil/standardiste : BÂTIGERE [E19], CAISSE NATIONALE D'ASSURANCE VIEILLESSE [F25], CALL INTÉRIM [B56], CHARLEEN HÔTESSE [F16], CHARLESTOWN [F15], CIEFA - CFA GROUPE IGS [B14], DERICHEBOURG ACCUEIL & SERVICES ASSOCIÉS [F20], GORON [F30], GROUPE HILTON [G59], HÔTEL LE MÉRIDIEN ETOILE (STARWOOD HOTELS) [F64], IFCV [A08], INFINIOB [E21], KELLY SERVICES [C53], PENELOPE [F23], PHONE RÉGIE [E22], SOURCEA.FR [A05], START PEOPLE [B54]

hôte/hôtesse de caisse : ADIA [C57], LAPEYRE LA MAISON... [F37]

hôte/hôtesse de table : ADIA [C57], BISTRO ROMAIN [G51], BOULANGERIES PAUL [F49], BRASSERIES FLO [G51], COURTEPAILLE [F55], DISNEYLAND RESORT PARIS [D52], HIPPOPOTAMUS [G51], PIERRE ET VACANCES [G50], SOURCEA.FR [A05], TABLAPIZZA [G51], TAVERNE DE MAITRE KANTER [G51]

hôte/hôtesse service client : LEROY MERLIN [D57]

hôtesse buffet : ADIA [C57], APÉTITO [G52], COURTEPAILLE [F55], DISNEYLAND RESORT PARIS [D52], KFC [E56], RESTALLIANCE [E58], SCORE SERVICES [E62], TABLAPIZZA [G51]

hôtesse de tourisme : RECRUTOUR.FR [G49]

hotliner : ADVIZ [C03], AREVA [F02], AUBAY [C07], BROTHER [F52], CEGID [C05], CFA SACEF [B08], ECONOCOM MANAGED SERVICES [D13], FACILITISS [E24], INFINIOB [E21], POCLAIN HYDRAULICS [G13], SOPHIA CONSEIL [E16]

INTITULÉ DU POSTE : RAISON SOCIALE (N° DE STAND) I

infirmier : MAIRIE DE NANTERRE [G32]

infographiste achats : MAIRIE DE SAINT-CLOUD [G38], OBAIBI (IDGROUPE) [D39], OKAIDI (IDGROUPE) [D39]

informaticien : ADVIZ [C03], AREVA [F02], AUBAY [C07], BNP PARIBAS [B20], CEGID [C05], CEGOS [A18], EDF [G18], FITEC [A14], IFOCOP [B12], PIERRE ET VACANCES [G50], SOPHIA CONSEIL [E16], START PEOPLE [B54]

informaticien chargé d'étude : ADVIZ [C03], AREVA [F02], AUBAY [C07], BNP PARIBAS [B20], CEGID [C05], CEGOS [A18], EDF [G18], FITEC [A14], IFOCOP [B12], PIERRE ET VACANCES [G50], SOPHIA CONSEIL [E16], START PEOPLE [B54]

ingénieur (centrale nucléaire) : AREVA [F02], CEA FONTENAY AUX ROSES [E02], DERICHEBOURG PROPRETÉ [F20], MAIRIE DE NANTERRE [G32]

ingénieur analyste en système information : ADVIZ [C03], AREVA [F02], AUBAY [C07], BNP PARIBAS [B20], CEGID [C05], CEGOS [A18], EDF [G18],



Contrats aménagés



FITEC [A14], IFOCOP [B12], PIERRE ET VACANCES [G50], SOPHIA CONSEIL [E16], START PEOPLE [B54]

ingénieur bâtiment :

ADIA [C57], AREVA [F02], BRUNET [E12], INEO [G01], JOHNSON CONTROLS [F04], MAIRIE DE NANTERRE [G32], NORISKO [F01], SOPHIA CONSEIL [E16]

ingénieur calcul de structure :

ADIA [C57], AREVA [F02], BRUNET [E12], INEO [G01], JOHNSON CONTROLS [F04], MAIRIE DE NANTERRE [G32], NORISKO [F01], SOPHIA CONSEIL [E16]

ingénieur commercial :

CEGID [C05], ERYMA [F12]

ingénieur d'affaires (btp) :

CEGOS [A18], DERICHEBOURG ENERGIE [F20], GROUPE LA POSTE [C54], INEO [G01], NORISKO [F01], POCLAIN HYDRAULICS [G13], VEOLIA ENVIRONNEMENT [G10]

ingénieur d'application

(industriel)/bureau d'études :

AREVA [F02], AUBAY [C07], CEA FONTENAY AUX ROSES [E02], DERICHEBOURG INTERIM AERONAUTIQUE [F20], EDF [G18], ERYMA [F12], POCLAIN HYDRAULICS [G13], SOPHIA CONSEIL [E16]

ingénieur de conception et développement :

AREVA [F02], AUBAY [C07], CEA FONTENAY AUX ROSES [E02], DERICHEBOURG INTERIM AERONAUTIQUE [F20], EDF [G18], ERYMA [F12], POCLAIN HYDRAULICS [G13], SOPHIA CONSEIL [E16]

ingénieur de développement

java/j2ee/.net/cs/mainframe/objet/temps réel :
ADVIZ [C03], AREVA [F02], AUBAY [C07], BNP PARIBAS [B20], CEGID [C05], CEGOS [A18], EDF [G18], FITEC [A14], IFOCOP [B12], PIERRE ET VACANCES [G50], SOPHIA CONSEIL [E16], START PEOPLE [B54]

ingénieur de recherche :

CEA FONTENAY AUX ROSES [E02]

ingénieur des mesures et tests (études) :

AREVA [F02], AUBAY [C07], CEA FONTENAY AUX ROSES [E02], DERICHEBOURG INTERIM AERONAUTIQUE [F20], EDF [G18], ERYMA [F12], POCLAIN HYDRAULICS [G13], SOPHIA CONSEIL [E16]

ingénieur d'études (chimie) :

AREVA [F02], AUBAY [C07], CEA FONTENAY AUX ROSES [E02], DERICHEBOURG INTERIM AERONAUTIQUE [F20], EDF [G18], ERYMA [F12], POCLAIN HYDRAULICS [G13], SOPHIA CONSEIL [E16]

ingénieur développement :

ADVIZ [C03], AREVA [F02], AUBAY [C07], BNP PARIBAS [B20], CEGID [C05], CEGOS [A18], EDF [G18], FITEC [A14], IFOCOP [B12], PIERRE ET VACANCES [G50], SOPHIA CONSEIL [E16], START PEOPLE [B54]

ingénieur développement réseaux embarqués / systèmes radio :

AREVA [F02], AUBAY [C07], CEA FONTENAY AUX ROSES [E02], DERICHEBOURG INTERIM AERONAUTIQUE [F20], EDF [G18], ERYMA [F12], POCLAIN HYDRAULICS [G13], SOPHIA CONSEIL [E16]

ingénieur électromécanicien / électronique / électricité :

AREVA [F02], AUBAY [C07], CEA FONTENAY AUX ROSES [E02], DERICHEBOURG INTERIM AERONAUTIQUE [F20], EDF [G18], ERYMA [F12], POCLAIN HYDRAULICS [G13], SOPHIA CONSEIL [E16]

ingénieur en automatisme et informatique industrielle :

AREVA [F02], VEOLIA ENVIRONNEMENT [G10]

ingénieur en biologie :

CEA FONTENAY AUX ROSES [E02]

ingénieur en mécanique :

ADIA [C57], AREVA [F02], POCLAIN HYDRAULICS [G13], SOPHIA CONSEIL [E16]

ingénieur énergie :

AREVA [F02], ERYMA [F12], MAIRIE DE SAINT-CLOUD [G38], NORISKO [F01]

ingénieur environnement :

AREVA [F02], CEA FONTENAY AUX ROSES [E02], DERICHEBOURG PROPRETÉ [F20], MAIRIE DE NANTERRE [G32]

ingénieur estimateur / hydrodynamique :

ADIA [C57], AREVA [F02], BRUNET [E12], INEO [G01], JOHNSON CONTROLS [F04], MAIRIE DE NANTERRE [G32], NORISKO [F01], SOPHIA CONSEIL [E16]

ingénieur généraliste :

AREVA [F02], AUBAY [C07], CEA FONTENAY AUX ROSES [E02], DERICHEBOURG INTERIM AERONAUTIQUE [F20], EDF [G18], ERYMA [F12], POCLAIN HYDRAULICS [G13], SOPHIA CONSEIL [E16]

ingénieur informaticien :

ADVIZ [C03], AREVA [F02], AUBAY [C07], BNP PARIBAS [B20], CEGID [C05], CEGOS [A18], EDF [G18], FITEC [A14], IFOCOP [B12], PIERRE ET VACANCES [G50], SOPHIA CONSEIL [E16], START PEOPLE [B54]

ingénieur intervention site :

ADIA [C57], AREVA [F02], BRUNET [E12], INEO [G01], JOHNSON CONTROLS [F04], MAIRIE DE NANTERRE [G32], NORISKO [F01], SOPHIA CONSEIL [E16]

ingénieur matières nucléaires :

AREVA [F02], CEA FONTENAY AUX ROSES [E02]

ingénieur mécanique des fluides :

ADIA [C57], AREVA [F02], POCLAIN HYDRAULICS [G13], SOPHIA CONSEIL [E16]

ingénieur méthodes et industrialisation :

AREVA [F02], SOPHIA CONSEIL [E16]

ingénieur microbiologie / neutronique :

AREVA [F02], AUBAY [C07], CEA FONTENAY AUX ROSES [E02], DERICHEBOURG INTERIM AERONAUTIQUE [F20], EDF [G18], ERYMA [F12], POCLAIN HYDRAULICS [G13], SOPHIA CONSEIL [E16]

ingénieur piping :

ADIA [C57], AREVA [F02], BRUNET [E12], INEO [G01], JOHNSON CONTROLS [F04], MAIRIE DE NANTERRE [G32], NORISKO [F01], SOPHIA CONSEIL [E16]

ingénieur planification (planning) :

AREVA [F02], SOPHIA CONSEIL [E16]

ingénieur prévention :

MAIRIE DE NANTERRE [G32], NORISKO [F01]

ingénieur qualité :

ADVIZ [C03], AREVA [F02], AUBAY [C07], BROTHER [F52], CEGID [C05], CFA SACEF [B08], ECONOCOM MANAGED SERVICES [D13], FACILITESS [E24], INFINJOB [E21], POCLAIN HYDRAULICS [G13], SOPHIA CONSEIL [E16]

ingénieur réseau, sécurité et télécom :

ADVIZ [C03], AREVA [F02], AUBAY [C07], BROTHER [F52], CEGID [C05], CFA SACEF [B08], ECONOCOM MANAGED SERVICES [D13], FACILITESS [E24], INFINJOB [E21], POCLAIN HYDRAULICS [G13], SOPHIA CONSEIL [E16]

ingénieur support technique / système :

ADVIZ [C03], AREVA [F02], AUBAY [C07], BROTHER [F52], CEGID [C05], CFA SACEF [B08], ECONOCOM MANAGED SERVICES [D13], FACILITESS [E24], INFINJOB [E21], POCLAIN HYDRAULICS [G13], SOPHIA CONSEIL [E16]

ingénieur systèmes et réseaux (unix, cisco, voip) :

ADVIZ [C03], AREVA [F02], AUBAY [C07], BNP PARIBAS [B20], CEGID [C05], CEGOS [A18], EDF [G18], FITEC [A14], IFOCOP [B12], PIERRE ET VACANCES [G50], SOPHIA CONSEIL [E16], START PEOPLE [B54]

ingénieur télécommunications :

ADVIZ [C03], AREVA [F02], AUBAY [C07], BROTHER [F52], CEGID [C05], CFA SACEF [B08], ECONOCOM MANAGED SERVICES [D13], FACILITESS [E24], INFINJOB [E21], POCLAIN HYDRAULICS [G13], SOPHIA CONSEIL [E16]

ingénieur thermohydraulique / traitement du signal :

AREVA [F02], AUBAY [C07], CEA FONTENAY AUX ROSES [E02], DERICHEBOURG INTERIM AERONAUTIQUE [F20], EDF [G18], ERYMA [F12], POCLAIN HYDRAULICS [G13], SOPHIA CONSEIL [E16]

inspecteur bancaire :

LA BANQUE POSTALE [C52], START PEOPLE [B54]

inspecteur de chantier (hygiène et environnement) :

VEOLIA ENVIRONNEMENT [G10]

inspecteur de la propreté :

AREVA [F02], CEA FONTENAY AUX ROSES [E02], DERICHEBOURG PROPRETÉ [F20], MAIRIE DE NANTERRE [G32]

inspecteur nettoyage :

CFA PROPRETÉ [F22], DERICHEBOURG PROPRETÉ [F20], VEOLIA ENVIRONNEMENT [G10]

inspecteur qualité :

DERICHEBOURG ATIS AERONAUTIQUE [F20]

installateur d'équipements

sanitaires et thermiques :

COFATHEC SERVICES [E14], START PEOPLE [B54], VEOLIA ENVIRONNEMENT [G10]

instrumentiste de bord-radio (aéronautique) :

DERICHEBOURG INTERIM AERONAUTIQUE [F20]

INTITULÉ DU POSTE :
RAISON SOCIALE (N° DE STAND)

J



juriste :

EUROPACAR [E45], MAIRIE DE VILLIERS-SUR-MARNE [F42]

INTITULÉ DU POSTE :
RAISON SOCIALE (N° DE STAND)

L



logisticien :

DERICHEBOURG ATIS AERONAUTIQUE [F20], DERICHEBOURG INTERIM AERONAUTIQUE [F20], IFOCOP [B12]

INTITULÉ DU POSTE :
RAISON SOCIALE (N° DE STAND)

M



maçon :

MANPOWER [C42], START PEOPLE [B54]

maître d'hôtel :

BRASSERIES FLO [G51], TABLAPIZZA [G51]

maître-nageur sauveteur :

MAIRIE DE LONGJUMEAU [F32], PIERRE ET VACANCES [G50]

manager :

ADIA [C57], CIEFA - CFA GROUPE IGS [B14], CONFORAMA [D49], DERICHEBOURG PROPRETÉ [F20], JULES [C43], NEW LOOK [C48], NORAUTO - DER PARIS [E52], OBAIBI (IDGROUP) [D39], OKAIDI (IDGROUP) [D39], SOURCEA.FR [A05]

manager cafétéria :

APETITO [G52], COURTEPAILLE [F55], DISNEYLAND RESORT PARIS [D52], GROUPE BERTRAND [G55], MAIRIE DE NANTERRE [G32], SCORE SERVICES [E62], SODEXO [D54], TAVERNE DE MAITRE KANTER [G51]

manager de rayon :

CIEFA - CFA GROUPE IGS [B14], CONFORAMA [D49], IFOCOP [B12], LEROY MERLIN [D57], NEW LOOK [C48], START PEOPLE [B54]

manager de restaurant :

BISTRO ROMAIN [G51], COURTEPAILLE [F55], GROUPE BERTRAND [G55], HIPPOPOTAMUS [G51], TABLAPIZZA [G51]

manutentionnaire :

DERICHEBOURG ACCUEIL & SERVICES ASSOCIES [F20], DERICHEBOURG INTERIM AERONAUTIQUE [F20], START PEOPLE [B54]

maquettiste de presse :

MAIRIE DE SAINT-CLOUD [G38], OBAIBI (IDGROUP) [D39], OKAIDI (IDGROUP) [D39]

marouleur :

DERICHEBOURG ATIS AERONAUTIQUE [F20]

mécanicien :

DERICHEBOURG INTERIM AERONAUTIQUE [F20], EUROPACAR [E45], NORAUTO - DER PARIS [E52], PETIT FORESTIER SERVICES [E43], VEOLIA ENVIRONNEMENT [G10]

mécanicien aéronautique :

DERICHEBOURG ATIS AERONAUTIQUE [F20], DERICHEBOURG INTERIM AERONAUTIQUE [F20], MANPOWER [C42], TOUTECHNICIENS INTERIM [A56]

mécanicien armement

et équipement (aéronautique) :

DERICHEBOURG INTERIM AERONAUTIQUE [F20], POCLAIN HYDRAULICS [G13]

mécanicien de maintenance

des véhicules industriels :

DERICHEBOURG INTERIM AERONAUTIQUE [F20], EUROPACAR [E45], NORAUTO - DER PARIS [E52], PETIT FORESTIER SERVICES [E43], VEOLIA ENVIRONNEMENT [G10]

mécanicien essai :

NORISKO [F01], POCLAIN HYDRAULICS [G13]

médiateur :

MAIRIE DE LONGJUMEAU [F32]

menuisier d'agencement :

START PEOPLE [B54]

metteur au point génie climatique :

DERICHEBOURG ENERGIE [F20], INEO [G01], MANPOWER [C42]

monteur :

MANPOWER [C42]



monteur câbleur en électricité :

CRMA (F14), DERICHEBOURG ATIS AERONAUTIQUE (F20), DERICHEBOURG INTÉRIM AERONAUTIQUE (F20), INEO (G01), POCLAIN HYDRAULICS (G13)

monteur dépanneur de cuisines professionnelles :

DERICHEBOURG INTÉRIM AERONAUTIQUE (F20), PIERRE ET VACANCES (G50), POCLAIN HYDRAULICS (G13), SODEXO FACILITIES MANAGEMENT (D54)

monteur dépanneur en installations de froid et climatisation :

COFATHEC SERVICES (E14), DERICHEBOURG ÉNERGIE (F20), NORISKO (F01), SODEXO FACILITIES MANAGEMENT (D54), START PEOPLE (B54), VEOLIA ENVIRONNEMENT (G10)

monteur d'installation en télécommunications et courants faibles :

ERYMA (F12), INEO (G01)

INTITULÉ DU POSTE : RAISON SOCIALE (N° DE STAND) N

négociateur en renouvellement des baux :

PIERRE ET VACANCES (G50)

INTITULÉ DU POSTE : RAISON SOCIALE (N° DE STAND) O

opérateur d'attractions :

DISNEYLAND RESORT PARIS (D52)

opérateur de fabrication en industrie pharma-cosmétique :

GROUPE IMT / EFIP (C15)

opérateur de ligne de conditionnement :

GROUPE IMT / EFIP (C15)

opérateur de maintenance du matériel roulant :

NORISKO (F01), SNCF (C37)

opérateur de montage (montage/assemblage/mécanique) :

POCLAIN HYDRAULICS (G13)

opérateur de production :

START PEOPLE (B54)

opérateur de saisie :

AXXIS INTÉRIM ET RECRUTEMENT (G25), B2V (A26), CAISSE NATIONALE D'ASSURANCE VIEILLESSE (F25), CALL INTÉRIM (B56), CFA SACEF (B08), CRÉDIT COOPÉRATIF (B17), DERICHEBOURG ACCUEIL & SERVICES ASSOCIES (F20), MANPOWER (C42), PROMOD (C44)

opérateur en télésurveillance :

ERYMA (F12), GORON (F30)

ouvrier qualifié des réservoirs et canalisations :

VEOLIA ENVIRONNEMENT (G10)

ouvrier spécialisé (hygiène des locaux) :

CFA PROPRETÉ (F22), DERICHEBOURG PROPRETÉ (F20), VEOLIA ENVIRONNEMENT (G10)

INTITULÉ DU POSTE : RAISON SOCIALE (N° DE STAND) P

pâtissier :

ADIA (C57), SCORE SERVICES (E62)

pizzaiolo :

ADIA (C57), APETITO (G52), COURTEPAILLE (F55), DISNEYLAND RESORT PARIS (D52), KFC (E56), RESTALLIANCE (E58), SCORE SERVICES (E62), TABLAPIZZA (G51)

plombier :

COFATHEC SERVICES (E14), START PEOPLE (B54), VEOLIA ENVIRONNEMENT (G10)

poissonnier :

ADIA (C57)

préparateur de commandes :

CONFORAMA (D49), DESCOURS & CABAUD (G40), EUROPCAR (E45), OBAIBI (IDGROUP) (D39), OKAIDI (IDGROUP) (D39)

puéricultrice :

MAIRIE DE NANTERRE (G32)

INTITULÉ DU POSTE : RAISON SOCIALE (N° DE STAND) R

réceptionniste en établissement hôtelier :

ADIA (C57), DISNEYLAND RESORT PARIS (D52), PIERRE ET VACANCES (G50)

responsable achats (industrie) :

DERICHEBOURG INTÉRIM AERONAUTIQUE (F20), IFOCOP (B12), POCLAIN HYDRAULICS (G13)

responsable adjoint de magasin :

ADIA (C57), CIEFA - CFA GROUPE IGS (B14), CONFORAMA (D49), DERICHEBOURG PROPRETÉ (F20), JULES (C43), NEW LOOK (C48), NORAUTO - DER PARIS (E52), OBAIBI (IDGROUP) (D39), OKAIDI (IDGROUP) (D39), SOURCEA.FR (A05)

responsable administratif :

CONFORAMA (D49), MAIRIE DE CORBEIL-ESSONNES (F34), MAIRIE DE LONGJUMEAU (F32), NORAUTO - DER PARIS (E52), SOMARO (E04)

responsable aménagement urbain et affaires foncières :

AFNOR GROUPE (B34), CAISSE NATIONALE D'ASSURANCE VIEILLESSE (F25), ERYMA (F12), MAIRIE DE CORBEIL-ESSONNES (F34)

responsable atelier essais :

POCLAIN HYDRAULICS (G13)

responsable d'agence :

AXXIS RESSOURCES (G25), DERICHEBOURG PROPRETÉ (F20), LA BANQUE POSTALE (C52), NORAUTO - DER PARIS (E52), NORISKO (F01), OBAIBI (IDGROUP) (D39), OKAIDI (IDGROUP) (D39), PROMOD (C44), START PEOPLE (B54)

responsable de cafétéria :

APETITO (G52), COURTEPAILLE (F55), DISNEYLAND RESORT PARIS (D52), GROUPE BERTRAND (G55), MAIRIE DE NANTERRE (G32), SCORE SERVICES (E62), SODEXO (D54), TAVERNE DE MAITRE KANTER (G51)

responsable de caisses :

CONFORAMA (D49)

responsable de collection :

JULES (C43)

responsable de départements (manager) :

CIEFA - CFA GROUPE IGS (B14), CONFORAMA (D49), IFOCOP (B12), LEROY MERLIN (D57), NEW LOOK (C48), START PEOPLE (B54)

responsable de dépôt :

CONFORAMA (D49), DESCOURS & CABAUD (G40), EUROPCAR (E45), OBAIBI (IDGROUP) (D39), OKAIDI (IDGROUP) (D39)

responsable de magasin :

ADIA (C57), BOULANGERIES PAUL, CIEFA - CFA GROUPE IGS (B14), CONFORAMA (D49), DERICHEBOURG PROPRETÉ (F20), JULES (C43), NEW LOOK (C48), NORAUTO - DER PARIS (E52), OBAIBI (IDGROUP) (D39), OKAIDI (IDGROUP) (D39), SOURCEA.FR (A05)

responsable de rayon :

CIEFA - CFA GROUPE IGS (B14), CONFORAMA (D49), IFOCOP (B12), LEROY MERLIN (D57), NEW LOOK (C48), START PEOPLE (B54)

responsable de restauration :

APETITO (G52), COURTEPAILLE (F55), DISNEYLAND RESORT PARIS (D52), GROUPE BERTRAND (G55), MAIRIE DE NANTERRE (G32), SCORE SERVICES (E62), SODEXO (D54), TAVERNE DE MAITRE KANTER (G51)

responsable de salle et cuisine :

APETITO (G52), BISTRO ROMAIN (G51), BRASSERIES FLO (G51), HIPPOPOTAMUS (G51), PIERRE ET VACANCES (G50), SCORE SERVICES (E62), SODEXO (D54), TABLAPIZZA (G51)

responsable d'équipe usinage :

POCLAIN HYDRAULICS (G13)

responsable des ressources humaines :

AREVA (F02), CALL INTÉRIM (B56), IFOCOP (B12), MAIRIE DE SAINT-CLOUD (G38), MANPOWER (C42), START PEOPLE (B54)

responsable des ventes :

AXXIS RESSOURCES (G25), DERICHEBOURG PROPRETÉ (F20), NORAUTO - DER PARIS (E52), NORISKO (F01), OBAIBI (IDGROUP) (D39), OKAIDI (IDGROUP) (D39), PROMOD (C44)

responsable d'exploitation :

CFA PROPRETÉ (F22), DERICHEBOURG PROPRETÉ (F20), VEOLIA ENVIRONNEMENT (G10)

responsable gestion et administration :

CONFORAMA (D49), MAIRIE DE CORBEIL-ESSONNES (F34), MAIRIE DE LONGJUMEAU (F32), NORAUTO - DER PARIS (E52), SOMARO (E04)

responsable logistique :

DERICHEBOURG ATIS AERONAUTIQUE (F20), DERICHEBOURG INTÉRIM AERONAUTIQUE (F20), IFOCOP (B12)

responsable mise au point :

JULES (C43)

responsable régional :

AXXIS RESSOURCES (G25), DERICHEBOURG PROPRETÉ (F20), NORAUTO - DER PARIS (E52), NORISKO (F01), OBAIBI (IDGROUP) (D39), OKAIDI (IDGROUP) (D39), PROMOD (C44)

responsable service clients :

LEROY MERLIN (D57), OBAIBI (IDGROUP) (D39), OKAIDI (IDGROUP) (D39)

responsable support technique :

AUBAY (C07), CRÉDIT COOPÉRATIF (B17), DERICHEBOURG ATIS AERONAUTIQUE (F20), MAIRIE DE NANTERRE (G32), RECRUTOUR.FR (G49)

responsable technique :

AREVA (F02), ERYMA (F12), MAIRIE DE SAINT-CLOUD (G38), NORISKO (F01)

INTITULÉ DU POSTE : RAISON SOCIALE (N° DE STAND) S

second de cuisine :

ADIA (C57), APETITO (G52), BISTRO ROMAIN (G51), BRASSERIES FLO (G51), COURTEPAILLE (F55), DISNEYLAND RESORT PARIS (D52), HIPPOPOTAMUS (G51), PIERRE ET VACANCES (G50), SCORE SERVICES (E62), SODEXO (D54), SOURCEA.FR (A05), TABLAPIZZA (G51), TAVERNE DE MAITRE KANTER (G51)

secrétaire :

AXXIS INTÉRIM ET RECRUTEMENT (G25), CALL INTÉRIM (B56), IFOCOP (B12), KELLY SERVICES (C53), PETIT FORESTIER SERVICES (E43), SOURCEA.FR (A05), START PEOPLE (B54)

secrétaire administratif :

POLICE NATIONALE - DRRF PARIS (B32)

secrétaire de direction :

ADIA (C57), AXXIS INTÉRIM ET RECRUTEMENT (G25), CALL INTÉRIM (B56), CEGOS (A18), CFA SACEF (B08), EDF (G18), IFOCOP (B12), KELLY SERVICES (C53), MAIRIE DE VILLIERS-SUR-MARNE (F42), MANPOWER (C42), PIERRE ET VACANCES (G50), SECURITAS (G26), SOURCEA.FR (A05)

secrétaire comptable :

AFNOR GROUPE (B34), CALL INTÉRIM (B56), CEGOS (A18), CFA SACEF (B08), CIEFA - CFA GROUPE IGS (B14), CRÉDIT COOPÉRATIF (B17), IFCV (A08), PIERRE ET VACANCES (G50), REUNICA (A23), SOURCEA.FR (A05)

serrurier tuyauteur :

POCLAIN HYDRAULICS (G13)

serveur :

ADIA (C57), BISTRO ROMAIN (G51), BOULANGERIES PAUL (F49), BRASSERIES FLO (G51), COURTEPAILLE (F55), DISNEYLAND RESORT PARIS (D52), HIPPOPOTAMUS (G51), PIERRE ET VACANCES (G50), SOURCEA.FR (A05), TABLAPIZZA (G51), TAVERNE DE MAITRE KANTER (G51)

serveur de restaurant de collectivité :

ADIA (C57), APETITO (G52), COURTEPAILLE (F55), DISNEYLAND RESORT PARIS (D52), KFC (E56), RESTALLIANCE (E58), SCORE SERVICES (E62), TABLAPIZZA (G51)

standardiste :

BATIGERE (E19), CAISSE NATIONALE D'ASSURANCE VIEILLESSE (F25), CALL INTÉRIM (B56), CHARLEEN HÔTESSE (F16), CHARLESTOWN (F15), CIEFA - CFA GROUPE IGS (B14), DERICHEBOURG ACCUEIL & SERVICES ASSOCIES (F20), DERICHEBOURG INTÉRIM AERONAUTIQUE (F20), GORON (F30), GROUPE HILTON (G59), HÔTEL LE MÉRIDIEN ETOILE (STARWOOD HOTELS) (F64), IFCV (A08), INFINIJOB (E21), KELLY SERVICES (C53), PENLOPE (F23), PHONE RÉGIE (E22), SOURCEA.FR (A05), START PEOPLE (B54)

statisticien (entreprise) :

AFNOR GROUPE (B34), CAISSE NATIONALE D'ASSURANCE VIEILLESSE (F25), ERYMA (F12), MAIRIE DE CORBEIL-ESSONNES (F34)

superviseur centre d'appel :

ADENCLASSIFIEDS (B70), BATIGERE (E19), CAISSE NATIONALE D'ASSURANCE VIEILLESSE (F25), CALL INTÉRIM (B56), DERICHEBOURG ACCUEIL & SERVICES ASSOCIES (F20), DERICHEBOURG SWEET HOME (F20), EDF (G18), EUROP ASSISTANCE (C22), EUROPCAR (E45), GROUPE CAISSE D'ÉPARGNE (A10), INFINIJOB (E21), KELLY SERVICES (C53), PIERRE ET VACANCES (G50), REUNICA (A23), SOURCEA.FR (A05), START PEOPLE (B54)



Contrats aménagés



surveillant de baignade :
MAIRIE DE LONGJUMEAU [F32],
PIERRE ET VACANCES [G50]

INTITULÉ DU POSTE :
RAISON SOCIALE (N° DE STAND)

T



technicien :
NORAUTO - DER PARIS [E52],
RÉSEAU DE TRANSPORT D'ÉLECTRICITÉ [G14]

**technicien & opérateur de circulation
(transport ferroviaire) :**
SNCF [C37]

**technicien & opérateur de maintenance
infrastructures voies et caténaires :**
SNCF [C37]

technicien administratif d'assurances :
GROUPAMA PARIS VAL DE LOIRE [D21]

technicien bâtiment / bureau d'études :
ADIA [C57], AREVA [F02], BRUNET [E12],
INEO [G01], JOHNSON CONTROLS [F04], MAIRIE DE
NANTERRE [G32], NORISKO [F01], SOPHIA CONSEIL [E16]

**technicien bureau d'études
électricité/chauffage/plomberie/climatisation :**
ADIA [C57], AREVA [F02], BRUNET [E12],
INEO [G01], JOHNSON CONTROLS [F04], MAIRIE DE
NANTERRE [G32], NORISKO [F01], SOPHIA CONSEIL [E16]

technicien comptable :
ADIA [C57], CEA FONTENAY AUX ROSES [E02],
DIETSMANN [G05], SOURCEA.FR [A05]

technicien conseil :
ADVIZ [C03], AREVA [F02], AUBAY [C07], BROTHER [F52],
CEGID [C05], CFA SACEF [B08], ECONOCOM MANAGED
SERVICES [D13], FACILITESS [E24], INFINIJOB [E21],
POCLAIN HYDRAULICS [G13], SOPHIA CONSEIL [E16]

**technicien de fabrication
en industrie pharma-cosmétique :**
GROUPE IMT / EFIP [C15]

technicien de maintenance (sanitaire) :
COFATHEC SERVICES [E14], START PEOPLE [B54],
VEOLIA ENVIRONNEMENT [G10]

technicien de maintenance en climatisation :
COFATHEC SERVICES [E14], DERICHEBOURG
ÉNERGIE [F20], NORISKO [F01], SODEXO FACILITIES
MANAGEMENT [D54], START PEOPLE [B54],
VEOLIA ENVIRONNEMENT [G10]

technicien de maintenance en informatique :
ADVIZ [C03], CFA SACEF [B08],
MAIRIE DE NANTERRE [G32], MANPOWER [C42]

technicien de maintenance en téléphonie :
ADVIZ [C03]

technicien de paie :
CAISSE NATIONALE D'ASSURANCE VIEILLESSE [F25],
CALL INTÉRIM [B56], CEGOS [A18], CFA PROPRETÉ [F22],
DIETSMANN [G05], EDF [G18], ERYMA [F12],
EUROP ASSISTANCE [C22], GROUPE TAITBOUT [B15],
IFCV [A08], MAIRIE DE LONGJUMEAU [F32], MAIRIE
DE NANTERRE [G32], MANPOWER [C42], PIERRE ET
VACANCES [G50], REUNICA [A23], START PEOPLE [B54]

technicien d'engins de chantier :
NORISKO [F01], SNCF [C37]

technicien d'espaces verts :
MAIRIE DE NANTERRE [G32]

**technicien d'exploitation
des systèmes énergétiques et climatiques :**
COFATHEC SERVICES [E14], DERICHEBOURG
ÉNERGIE [F20], NORISKO [F01], SODEXO FACILITIES
MANAGEMENT [D54], START PEOPLE [B54],
VEOLIA ENVIRONNEMENT [G10]

technicien électricité :
NORISKO [F01], POCLAIN HYDRAULICS [G13]

**technicien en bureau
d'études froid ou climatisation :**
ADIA [C57], AREVA [F02], BRUNET [E12], INEO [G01],
JOHNSON CONTROLS [F04], MAIRIE
DE NANTERRE [G32], NORISKO [F01],
SOPHIA CONSEIL [E16]

technicien en génie civil :
MAIRIE DE VILLIERS-SUR-MARNE [F42], NORISKO [F01]

technicien en hygiène et environnement :
NORISKO [F01]

technicien en mesures géométriques :
POCLAIN HYDRAULICS [G13]

technicien en thermie pression :
COFATHEC SERVICES [E14], DERICHEBOURG
ÉNERGIE [F20], NORISKO [F01], SODEXO FACILITIES
MANAGEMENT [D54], START PEOPLE [B54],
VEOLIA ENVIRONNEMENT [G10]

technicien énergie :
AREVA [F02], ERYMA [F12],
MAIRIE DE SAINT-CLOUD [G38], NORISKO [F01]

technicien essai :
NORISKO [F01], POCLAIN HYDRAULICS [G13]

technicien hotline :
ADVIZ [C03], CEGOS [A18], ECONOCOM MANAGED
SERVICES [D13], PROMOD [C44], SOPHIA CONSEIL [E16]

technicien hotline informatique :
ADVIZ [C03], AREVA [F02], AUBAY [C07], BROTHER [F52],
CEGID [C05], CFA SACEF [B08], ECONOCOM MANAGED
SERVICES [D13], FACILITESS [E24], INFINIJOB [E21],
POCLAIN HYDRAULICS [G13], SOPHIA CONSEIL [E16]

technicien incendie :
MAIRIE DE NANTERRE [G32], NORISKO [F01]

technicien levage :
NORISKO [F01]

technicien maintenance :
DERICHEBOURG INTÉRIM AERONAUTIQUE [F20],
PIERRE ET VACANCES [G50], POCLAIN
HYDRAULICS [G13], SODEXO FACILITIES
MANAGEMENT [D54]

technicien maintenance en ligne :
AFNOR GROUPE [B34], DERICHEBOURG ATIS
AERONAUTIQUE [F20]

technicien méthodes :
DERICHEBOURG ATIS AERONAUTIQUE [F20], EDF [G18]

technicien micro-réseau :
ADVIZ [C03], AREVA [F02], AUBAY [C07], BROTHER [F52],
CEGID [C05], CFA SACEF [B08], ECONOCOM MANAGED
SERVICES [D13], FACILITESS [E24], INFINIJOB [E21],
POCLAIN HYDRAULICS [G13], SOPHIA CONSEIL [E16]

technicien sav :
NORAUTO - DER PARIS [E52],
POCLAIN HYDRAULICS [G13], START PEOPLE [B54],
VEOLIA ENVIRONNEMENT [G10]

technicien sécurité-alarme :
ERYMA [F12], INEO [G01]

technicien support informatique :
ADVIZ [C03], AREVA [F02], AUBAY [C07], BROTHER [F52],
CEGID [C05], CFA SACEF [B08], ECONOCOM MANAGED
SERVICES [D13], FACILITESS [E24], INFINIJOB [E21],
POCLAIN HYDRAULICS [G13], SOPHIA CONSEIL [E16]

technico-commercial :
AFNOR GROUPE [B34], CALL INTÉRIM [B56], CFA
PROPRETÉ [F22], CFA SACEF [B08], CIEFA - CFA GROUPE
IGS [B14], DESCOURS & CABAUD [G40],
SOURCEA.FR [A05], THYSSENKRUPP ASCENSEURS [F08]

téléacteur :
ADENCLASSIFIEDS [B70], BATIGERE [E19], CAISSE
NATIONALE D'ASSURANCE VIEILLESSE [F25],
CALL INTÉRIM [B56], DERICHEBOURG ACCUEIL
& SERVICES ASSOCIES [F20], DERICHEBOURG SWEET
HOME [F20], EDF [G18], EUROP ASSISTANCE [C22],
EUROPCAR [E45], GROUPE CAISSE D'ÉPARGNE [A10],
INFINIJOB [E21], KELLY SERVICES [C53],
PIERRE ET VACANCES [G50], REUNICA [A23],
SOURCEA.FR [A05], START PEOPLE [B54]

téléconseiller :
BNP PARIBAS [B20], CALL INTÉRIM [B56], CRÉDIT
COOPÉRATIF [B17], GROUPE CAISSE D'ÉPARGNE [A10]

INTITULÉ DU POSTE :
RAISON SOCIALE (N° DE STAND)

V



vendeur :
ADIA [C57], BOULANGERIES PAUL [F49], CIEFA - CFA
GROUPE IGS [B14], DESCOURS & CABAUD [G40],
DISNEYLAND RESORT PARIS [D52], KELLY SERVICES [C53],
NORAUTO - DER PARIS [E52], SOURCEA.FR [A05],
START PEOPLE [B54]

vendeur en boulangerie-pâtisserie :
ADIA [C57], BOULANGERIES PAUL [F49],
START PEOPLE [B54]

vendeur en fromage à la coupe :
ADIA [C57], BOULANGERIES PAUL [F49],
START PEOPLE [B54]

vendeur en outillage :
CIEFA - CFA GROUPE IGS [B14], DESCOURS
& CABAUD [G40], DISNEYLAND RESORT PARIS [D52],
KELLY SERVICES [C53], NORAUTO - DER PARIS [E52],
SOURCEA.FR [A05]

vendeur en prêt-à-porter :
JULES [C43], LEROY MERLIN [D57], NEW LOOK [C48]

vendeur en quincaillerie :
CIEFA - CFA GROUPE IGS [B14], DESCOURS
& CABAUD [G40], DISNEYLAND RESORT PARIS [D52],
KELLY SERVICES [C53], NORAUTO - DER PARIS [E52],
SOURCEA.FR [A05]

visuel merchandiser :
NEW LOOK [C48]

INTITULÉ DU POSTE :
RAISON SOCIALE (N° DE STAND)

W



webmaster :
CFA SACEF [B08], PIERRE ET VACANCES [G50]

Attention !

Certains exposants n'ont pas retourné dans les délais leur inscription au forum. Aussi, nous vous invitons à consulter leurs offres d'emploi sur notre site :

www.parisemploi.org



EMPLOI ET HANDICAP

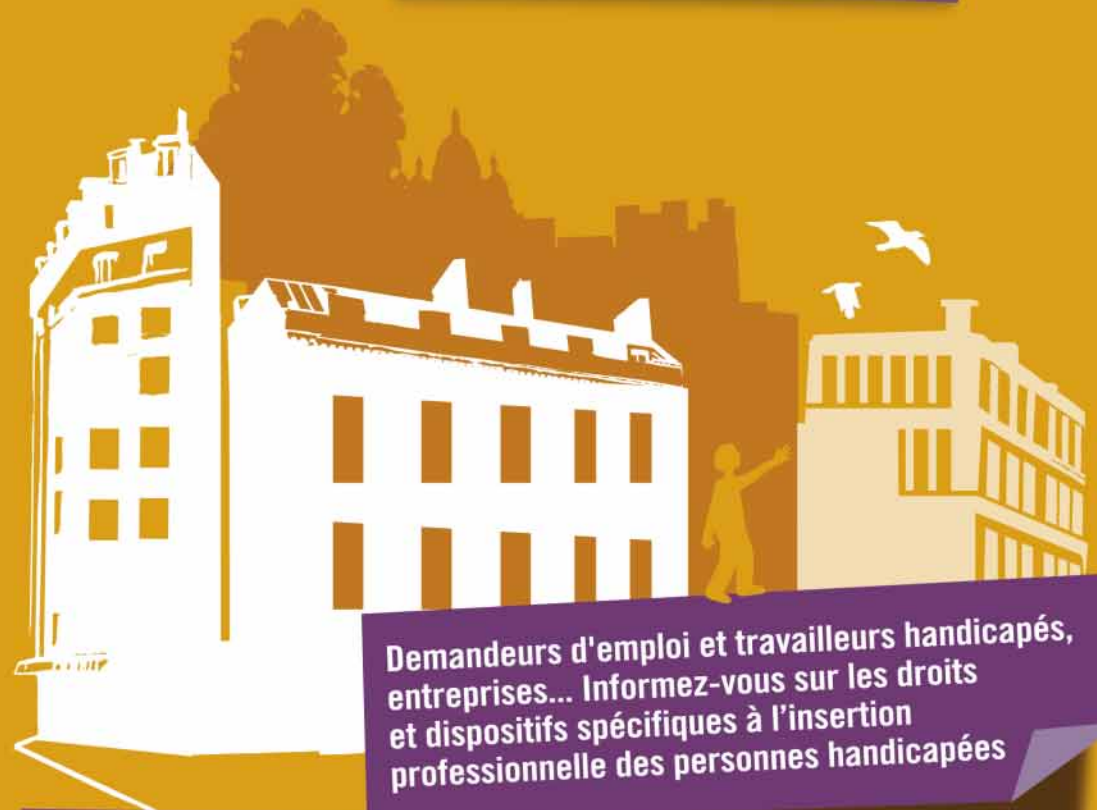

Demandeurs d'emploi et travailleurs handicapés, entreprises... Informez-vous sur les droits et dispositifs spécifiques à l'insertion professionnelle des personnes handicapées

**Quelles formations ?
Quelles aides pour chercher et se maintenir dans l'emploi ?
Rendez-vous à l'entrée du chapiteau**

"Espace emploi et handicap, Ville de Paris et partenaires"



Formations en alternance (apprentissage, professionnalisation) :

La formation en alternance est mise en œuvre spécifiquement dans le cadre de contrats de travail de type particulier. Elle est fondée sur l'articulation de périodes d'acquisition de savoir-faire en entreprise et de périodes de formation théorique dispensées en centres de formation ou, dans le cadre des contrats de professionnalisation, par l'entreprise elle-même si elle dispose d'un service de formation.

Elle s'adresse aux jeunes de moins de 26 ans, mais aussi, dans le cadre des contrats de professionnalisation, aux demandeurs d'emploi de 26 ans et plus. L'employeur s'engage à fournir un emploi au salarié et à organiser sa formation.

INTITULÉ DU POSTE :
RAISON SOCIALE (N° DE STAND) **A**

acheteur :

AREVA [F02], CONF. FRA. COMMERCE INTERENTREPRISES [E23], OBAIBI (IDGROUP) [D39], OKAIDI (IDGROUP) [D39]

adjoint au responsable de restauration :

BRIOCHE DORÉE [E64], GROUPE BERTRAND [G55], POMME DE PAIN [F58], TAVERNE DE MAÎTRE KANTER [G51]

adjoint chef de magasin :

CIEFA - CFA GROUPE IGS [B14], ED [D58], SOURCEA.FR [A05]

adjoint de magasin :

CASTORAMA [D53], CIEFA - CFA GROUPE IGS [B14], CONFORAMA [D49], FRANPRIX [E49], IFOCOP [B12]

adjoint d'exploitation :

CLTA TOURISME [B07], INFA HÔTELLERIE RESTAURATION [G56], JMSA FORMATION CONSEIL [B07]

administrateur systèmes et réseaux :

COMMUNAUTÉ D'AGGLOMÉRATION SEINE/ESSONNE [F36], ECONOCOM MANAGED SERVICES [D13]

agent chargé des espaces verts :

MAIRIE DE ROSNY-SOUS-BOIS [F40]

agent comptable :

CFA SACEF [B08], FORMAPRO CONTINUE [B09]

agent d'accueil :

CHARLESTOWN [F15], CIEFA - CFA GROUPE IGS [B14], EFHT [A06], GORON [F30], IFCV [A08], INFINUJOB [E21], PHONE RÉGIE [E22], SOURCEA.FR [A05], TOYSRUS [C58]

agent d'accueil en déchetterie & installation de traitement de déchets :

BATIGERE [E19], VEOLIA ENVIRONNEMENT [G10]

agent de comptoir :

BATEAUX PARISIENS [G48], EFHT [A06], FORMAPRO CONTINUE [B09], INFINUJOB [E21], JMSA FORMATION CONSEIL [B07], VOYAGES CARREFOUR [B01]

agent de fabrication (montage/assemblage/mécanique) :

AFPA ÎLE-DE-FRANCE [A02], POCLAIN HYDRAULICS [G13]

agent de la qualité des eaux :

VEOLIA ENVIRONNEMENT [G10]

agent de maintenance :

ACCOR [F57], AFPA ÎLE-DE-FRANCE [A02], BATIGERE [E19], CARREFOUR HYPERMARCHÉS [D68], COCA-COLA ENTREPRISE [E59], KILOUTOU [E41], SIAAP [G08], SODEXO FACILITIES MANAGEMENT [D54], SPIE [D14]

agent de maintenance en génie climatique :

AFPA ÎLE-DE-FRANCE [A02], CFA FNAS IDF / FG3E [G22], COFATHEC SERVICES [E14], HUIS CLOS [E07], JOHNSON CONTROLS [F04], PETIT FORESTIER SERVICES [E43], SODEXO FACILITIES MANAGEMENT [D54], VEOLIA ENVIRONNEMENT [G10]

agent de manipulation et de déplacement des charges :

CONF. FRA. COMMERCE INTERENTREPRISES [E23], LA PLATEFORME DU BÂTIMENT [G41], TOYSRUS [C58]

agent de réservations :

BATEAUX PARISIENS [G48], EFHT [A06], FORMAPRO CONTINUE [B09], INFINUJOB [E21], JMSA FORMATION CONSEIL [B07], VOYAGES CARREFOUR [B01]

agent de restauration :

AFPA ÎLE-DE-FRANCE [A02], BATEAUX PARISIENS [G48], TABLAPIZZA [G51]

agent de sécurité incendie ssiap1/ssiap2/ssiap3 :

GORON [F30]

agent de surveillance :

GORON [F30]

agent de voyages :

BATEAUX PARISIENS [G48], EFHT [A06], FORMAPRO CONTINUE [B09], INFINUJOB [E21], JMSA FORMATION CONSEIL [B07], VOYAGES CARREFOUR [B01]

agent d'escalade :

AXXIS INTÉRIM ET RECRUTEMENT [G25]

agent d'exploitation (hygiène et environnement) :

VEOLIA ENVIRONNEMENT [G10]

agent qualifié de service (hygiène des locaux) :

VEOLIA ENVIRONNEMENT [G10]

agent technique électrotechnicien :

AUBERT & DUVAL [G07], NORISKO [F01], POCLAIN HYDRAULICS [G13]

aide-comptable :

CFA SACEF [B08], FORMAPRO CONTINUE [B09]

aide-ménagère :

ADVITAM [A31], FAMILLE & CITE [A37]

ajusteur monteurt :

MANPOWER [C42]

analyste :

AUBAY [C07], AXECIBLES [C11], CED - HANPLOI.COM [A66], CEGID [C05], GROUPE CRÉDIT DU NORD [A21], IFOCOP [B12], WOLTERS KLUWER FRANCE [A01]

analyste programmeur développeur :

AUBAY [C07], AXECIBLES [C11], CED - HANPLOI.COM [A66], CEGID [C05], GROUPE CRÉDIT DU NORD [A21], IFOCOP [B12], WOLTERS KLUWER FRANCE [A01]

animateur agent mobile (météo) :

RATP [A42]

animateur cirque, danse, son et lumière :

JMSA FORMATION CONSEIL [B07], PIERRE ET VACANCES [G50]

animateur commercial :

CFA SACEF [B08], SOURCEA.FR [A05]

animateur polyvalent :

CLTA TOURISME [B07], CLUB 3000 [F54], EFHT [A06], JMSA FORMATION CONSEIL [B07], PIERRE ET VACANCES [G50], TOURISTRA VACANCES [F54]

apprenti coiffeur :

UNION RÉGIONALE DE LA COIFFURE [A29]

assistant achat :

AREVA [F02], CONF. FRA. COMMERCE INTERENTREPRISES [E23], OBAIBI (IDGROUP) [D39], OKAIDI (IDGROUP) [D39]

assistant administratif :

CFA PROPRETÉ [F22], CHAMBRE DE COMMERCE ET D'INDUSTRIE DE PARIS [E25], ERYMA [F12], FORMAPRO CONTINUE [B09], IFCV [A08]

assistant chef de projet :

AFNOR GROUPE [B34], ERYMA [F12]

assistant coiffeur :

UNION RÉGIONALE DE LA COIFFURE [A29]

assistant commercial :

AFNOR GROUPE [B34], CFA SACEF [B08], CIEFA - CFA GROUPE IGS [B14], HYGENA [D55], IFCV [A08], PIERRE ET VACANCES [G50], SOURCEA.FR [A05]

assistant commercial opérationnel :

AVIS [B01], GROUPE CRÉDIT DU NORD [A21], HUIS CLOS [E07], HYGENA [D55], KILOUTOU [E41]

assistant comptable :

CFA SACEF [B08], FORMAPRO CONTINUE [B09]

assistant de cabinet comptable :

CFA SACEF [B08], CHAMBRE DE COMMERCE ET D'INDUSTRIE DE PARIS [E25], CIEFA - CFA GROUPE IGS [B14], IFOCOP [B12], SOURCEA.FR [A05]

assistant de communication :

CFA SACEF [B08]

assistant de direction :

AFPA ÎLE-DE-FRANCE [A02], CFA SACEF [B08], ED [D58], IFOCOP [B12], SOURCEA.FR [A05]

assistant de direction (hôtellerie) :

CLTA TOURISME [B07], INFA HÔTELLERIE RESTAURATION [G56], JMSA FORMATION CONSEIL [B07]

assistant de gestion :

CFA PROPRETÉ [F22], CHAMBRE DE COMMERCE ET D'INDUSTRIE DE PARIS [E25], ERYMA [F12], FORMAPRO CONTINUE [B09], IFCV [A08]

assistant d'exploitation :

BRASSERIES FLO [G51], BUFFALO GRILL [G63], INFINUJOB [E21], TABLAPIZZA [G51]

assistant installation :

COMMUNAUTÉ D'AGGLOMÉRATION SEINE/ESSONNE [F36], LAPEYRE LA MAISON... [F37], MANPOWER [C42], VIOLA (GROUPE FIRALP) [E01]

assistant logistique :

CONF. FRA. COMMERCE INTERENTREPRISES [E23], IFOCOP [B12], LAPEYRE LA MAISON... [F37]

assistant manager :

FORMAPRO CONTINUE [B09], IFCV [A08], INFA - CFA DE L'INFA [B01], LA BANQUE POSTALE [C52], SOURCEA.FR [A05]

assistant marketing :

BROTHER [F52], ECLEO [F10], ED [D58], ÉDITIONS LÉGISLATIVES [A09]

assistant responsable d'affaires :

GROUPE LA POSTE [C54], NORISKO [F01], SPIE [D14], VEOLIA ENVIRONNEMENT [G10]

assistant ressources humaines :

ACADOMIA / ACADOMIA JUNIOR / SHIVA [A35], IFOCOP [B12]

attaché commercial :

AFNOR GROUPE [B34], CFA FNAS IDF / FG3E [G22], CFA SACEF [B08], CIEFA - CFA GROUPE IGS [B14], COCA-COLA ENTREPRISE [E59], COMPASS GROUP [F56], CONF. FRA. COMMERCE INTERENTREPRISES [E23], DESCOURS & CABAUD [G40], IFOCOP [B12], INFA - CFA DE L'INFA [B01], KONE [F03], PETIT FORESTIER SERVICES [E43], SOURCEA.FR [A05], VEDIORBIS TERTIAIRE ET SERVICES [A51]

attaché commercial clientèle professionnelle :

AFNOR GROUPE [B34], CFA FNAS IDF / FG3E [G22], CFA SACEF [B08], CIEFA - CFA GROUPE IGS [B14], COCA-COLA ENTREPRISE [E59], COMPASS GROUP [F56], CONF. FRA. COMMERCE INTERENTREPRISES [E23], INFA - CFA DE L'INFA [B01], KONE [F03], SOURCEA.FR [A05]

attaché commercial en fournitures industrielles :

DESCOURS & CABAUD [G40]

attaché commercial en matériel de bricolage auprès des entreprises :

DESCOURS & CABAUD [G40], IFOCOP [B12], PETIT FORESTIER SERVICES [E43], VEDIORBIS TERTIAIRE ET SERVICES [A51]

auxiliaire de puériculture :

MAIRIE D'ASNIÈRES-SUR-SEINE [G36], MAIRIE DE SURESNES [G33]

auxiliaire de vie :

ADVITAM [A31], FAMILLE & CITE [A37]

auxiliaire de vie sociale :

ADVITAM [A31], FAMILLE & CITE [A37]

INTITULÉ DU POSTE :
RAISON SOCIALE (N° DE STAND) **B**

banquier :

AFPA ÎLE-DE-FRANCE [A02], EIFEAGE TRAVAUX PUBLICS [G11], MANPOWER [C42]

barman :

DISNEYLAND RESORT PARIS [D52], TOURISTRA VACANCES [F54]



billetiste :

BATEAUX PARISIENS [G48], EFHT [A06], FORMAPRO CONTINUE [B09], INFINIJOB [E21], JMSA FORMATION CONSEIL [B07], VOYAGES CARREFOUR [B01]

boucher :

CARREFOUR HYPERMARCHÉS [D68], FÉDÉRATION DE LA BOUCHERIE / EPB [G60]

boulangier :

BOULANGERIES PAUL [F49], CARREFOUR HYPERMARCHÉS [D68]

business manager :

ALTRAN [D05], IFOCOP [B12], OTIS [F07]

INITIULÉ DU POSTE : RAISON SOCIALE (N° DE STAND) **C** **A**

cadre technico-commercial :

CONF. FRA. COMMERCE INTERENTREPRISES [E23], DEF [G04], HILTI [G42], JOHNSON CONTROLS [F04]

canalisateur :

AFPA ÎLE-DE-FRANCE [A02], EIFFAGE TRAVAUX PUBLICS [G11], EUROPÉENNE DE TRAVAUX FERROVIAIRES [E08], RATP [A42]

carrossier :

PETIT FORESTIER SERVICES [E43]

chargé d'affaires (banque) :

BNP PARIBAS [B20]

chargé d'affaires :

GROUPE LA POSTE [C54], NORISKO [F01], SPIE [D14], VEOLIA ENVIRONNEMENT [G10]

chargé d'agence (assurances) :

IFCV [A08]

chargé de clientèle :

BATIGÈRE [E19], GROUPE CAISSE D'ÉPARGNE [A10], GROUPE CRÉDIT DU NORD [A21], INFINIJOB [E21], LE MARCHÉ DU TRAVAIL [A11], ORANGE - FRANCE TELECOM [C18], SOURCEA.FR [A05]

chargé de clientèle entreprise (banque) :

CRÉDIT COOPÉRATIF [B17], GROUPE CAISSE D'ÉPARGNE [A10], GROUPE CRÉDIT DU NORD [A21], RÉUSSIR L'EXPRESS - LE FIGARO [C68]

chargé de communication :

CFA SACEF [B08]

chargé de comptes :

GROUPE LA POSTE [C54], NORISKO [F01], SPIE [D14], VEOLIA ENVIRONNEMENT [G10]

chargé de l'information et de la communication :

CFA SACEF [B08]

chargé de mission développement/aménagement/urbanisme :

COMMUNAUTÉ D'AGGLOMÉRATION SEINE/ESSONNE [F36], ÉDITIONS LÉGISLATIVES [A09]

chargé de mission tourisme :

COMMUNAUTÉ D'AGGLOMÉRATION SEINE/ESSONNE [F36], EFHT [A06]

chargé d'études :

AUBAY [C07], AXECIBLES [C11], CED - HANPLOI.COM [A66], CEGID [C05], GROUPE CRÉDIT DU NORD [A21], IFOCOP [B12], WOLTERS KLUWER FRANCE [A01]

chargé d'études commerciales :

AFNOR GROUPE [B34], ERYMA [F12]

chargé du recrutement :

ACADOMIA / ACADOMIA JUNIOR / SHIVA [A35], IFOCOP [B12]

chaudronnier-soudeur :

AFPA ÎLE-DE-FRANCE [A02], CARROSSERIE TROUILLET [G17]

chauffagiste :

AFPA ÎLE-DE-FRANCE [A02], COFATHEC SERVICES [E14], VEOLIA ENVIRONNEMENT [G10]

chauffeur livreur :

CONF. FRA. COMMERCE INTERENTREPRISES [E23], GORON [F30]

chef de chantier (hygiène et environnement) :

VEOLIA ENVIRONNEMENT [G10]

chef de chantier ferroviaire :

EUROPÉENNE DE TRAVAUX FERROVIAIRES [E08]

chef de cuisine :

BRASSERIES FLO [G51], TABLAPIZZA [G51]

chef de magasin :

CIEFA - CFA GROUPE IGS [B14], ED [D58], SOURCEA.FR [A05]

chef de partie :

ACCOR [F57], AFPA ÎLE-DE-FRANCE [A02], BISTRO ROMAIN [G51], BRASSERIES FLO [G51], BUFFALO GRILL [G63], CHAMBRE DE COMMERCE ET D'INDUSTRIE DE PARIS [E25], DISNEYLAND RESORT PARIS [D52], HIPPOPOTAMUS [G51], HÔTEL LE MÉRIDIEN MONTPARNASSE (STARWOOD HOTELS) [F64], INFA HÔTELLERIE RESTAURATION [G56], RESTALLIANCE [E58], SCORE SERVICES [E62], SHERATON PARIS AIRPORT HÔTEL (STARWOOD HOTELS) [F64], SODEXO [D54], SOURCEA.FR [A05], TABLAPIZZA [G51], TAVERNE DE MAITRE KANTER [G51], TOURISTRA VACANCES [F54]

chef de produit :

BROTHER [F52], ECLEO [F10], ED [D58], ÉDITIONS LÉGISLATIVES [A09]

chef de rang :

ACCOR [F57], AFPA ÎLE-DE-FRANCE [A02], BISTRO ROMAIN [G51], BOULANGERIES PAUL [F49], BRASSERIES FLO [G51], BUFFALO GRILL [G63], CHAMBRE DE COMMERCE ET D'INDUSTRIE DE PARIS [E25], DISNEYLAND RESORT PARIS [D52], HIPPOPOTAMUS [G51], HÔTEL LE MÉRIDIEN MONTPARNASSE (STARWOOD HOTELS) [F64], INFA HÔTELLERIE RESTAURATION [G56], INFINIJOB [E21], SHERATON PARIS AIRPORT HÔTEL (STARWOOD HOTELS) [F64], SOURCEA.FR [A05], TABLAPIZZA [G51], TAVERNE DE MAITRE KANTER [G51], TOURISTRA VACANCES [F54]

chef de rayon :

CASTORAMA [D53], CIEFA - CFA GROUPE IGS [B14], CONFORAMA [D49], FRANPRIX [E49], IFOCOP [B12]

chef de secteur (distribution) :

INFA - CFA DE L'INFA [B01], SOURCEA.FR [A05]

chef de zone export :

CONF. FRA. COMMERCE INTERENTREPRISES [E23]

chef d'équipe :

VEOLIA ENVIRONNEMENT [G10]

chef d'équipe ferroviaire :

AFPA ÎLE-DE-FRANCE [A02], EIFFAGE TRAVAUX PUBLICS [G11], EUROPÉENNE DE TRAVAUX FERROVIAIRES [E08], RATP [A42]

coffreur :

AFPA ÎLE-DE-FRANCE [A02], EIFFAGE TRAVAUX PUBLICS [G11], MANPOWER [C42]

coffreur/boiseur :

AFPA ÎLE-DE-FRANCE [A02], EIFFAGE TRAVAUX PUBLICS [G11], MANPOWER [C42]

coiffeur :

UNION RÉGIONALE DE LA COIFFURE [A29]

commercial :

AFNOR GROUPE [B34], CFA FNAS IDF / FG3E [G22], CFA SACEF [B08], CHAMBRE DE COMMERCE ET D'INDUSTRIE DE PARIS [E25], CIEFA - CFA GROUPE IGS [B14], COCA-COLA ENTREPRISE [E59], COMPASS GROUP [F56], CONF. FRA. COMMERCE INTERENTREPRISES [E23], ÉDITIONS LÉGISLATIVES [A09], FORMAPRO CONTINUE [B09], INFA - CFA DE L'INFA [B01], KONE [F03], LOXAM [E50], SOURCEA.FR [A05]

commercial auprès des particuliers :

AVIS [B01], GROUPE CRÉDIT DU NORD [A21], HUIS CLOS [E07], HYGENA [D55], KILOUTOU [E41]

commercial terrain :

DESCOURS & CABAUD [G40], IFOCOP [B12], PETIT FORESTIER SERVICES [E43], VEDIORBIS TERTIAIRE ET SERVICES [A51]

commis de cuisine :

ACCOR [F57], AFPA ÎLE-DE-FRANCE [A02], BISTRO ROMAIN [G51], BRASSERIES FLO [G51], BUFFALO GRILL [G63], CHAMBRE DE COMMERCE ET D'INDUSTRIE DE PARIS [E25], DISNEYLAND RESORT PARIS [D52], HIPPOPOTAMUS [G51], HÔTEL LE MÉRIDIEN MONTPARNASSE (STARWOOD HOTELS) [F64], INFA HÔTELLERIE RESTAURATION [G56], RESTALLIANCE [E58], SCORE SERVICES [E62], SHERATON PARIS AIRPORT HÔTEL (STARWOOD HOTELS) [F64], SODEXO [D54], SOURCEA.FR [A05], TABLAPIZZA [G51], TAVERNE DE MAITRE KANTER [G51], TOURISTRA VACANCES [F54]

commis de salle :

ACCOR [F57], AFPA ÎLE-DE-FRANCE [A02], BISTRO ROMAIN [G51], BOULANGERIES PAUL [F49], BRASSERIES FLO [G51], BUFFALO GRILL [G63], CHAMBRE DE COMMERCE ET D'INDUSTRIE DE PARIS [E25], DISNEYLAND RESORT PARIS [D52], HIPPOPOTAMUS [G51], HÔTEL LE MÉRIDIEN MONTPARNASSE (STARWOOD HOTELS) [F64], INFA HÔTELLERIE RESTAURATION [G56], INFINIJOB [E21], SHERATON PARIS AIRPORT HÔTEL (STARWOOD HOTELS) [F64], SOURCEA.FR [A05], TABLAPIZZA [G51], TAVERNE DE MAITRE KANTER [G51], TOURISTRA VACANCES [F54]

comptable :

CFA SACEF [B08], CHAMBRE DE COMMERCE ET D'INDUSTRIE DE PARIS [E25], CIEFA - CFA GROUPE IGS [B14], IFOCOP [B12], SOURCEA.FR [A05]

conducteur de bus :

AFPA ÎLE-DE-FRANCE [A02], RATP [A42], VEOLIA ENVIRONNEMENT [G10]

conducteur de machines de traitement des déchets :

VEOLIA ENVIRONNEMENT [G10]

conducteur de transport en commun (réseau routier) :

AFPA ÎLE-DE-FRANCE [A02], RATP [A42], VEOLIA ENVIRONNEMENT [G10]

conducteur de travaux (hygiène et environnement) :

VEOLIA ENVIRONNEMENT [G10]

conducteur de travaux du btp :

COMMUNAUTÉ D'AGGLOMÉRATION SEINE/ESSONNE [F36], LAPEYRE LA MAISON... [F37], MANPOWER [C42], VIOLA (GROUPE FIRALP) [E01]

conducteur de travaux électricité :

COMMUNAUTÉ D'AGGLOMÉRATION SEINE/ESSONNE [F36], LAPEYRE LA MAISON... [F37], MANPOWER [C42], VIOLA (GROUPE FIRALP) [E01]

conducteur d'engins :

MANPOWER [C42]

conducteur d'engins de nettoyage :

VEOLIA ENVIRONNEMENT [G10]

conducteur d'engins de travaux publics :

EUROPÉENNE DE TRAVAUX FERROVIAIRES [E08]

conseiller accueil :

AFPA ÎLE-DE-FRANCE [A02], BNP PARIBAS [B20], CRÉDIT COOPÉRATIF [B17], GROUPE CRÉDIT DU NORD [A21], IFCV [A08]

conseiller clientèle :

ASSURANCES CARREFOUR [A25], CIEFA - CFA GROUPE IGS [B14], EFHT [A06], GROUPE CAISSE D'ÉPARGNE [A10], GROUPE LA POSTE [C54], SOURCEA.FR [A05]

conseiller clientèle à distance :

AFPA ÎLE-DE-FRANCE [A02], BNP PARIBAS [B20], CRÉDIT COOPÉRATIF [B17], GROUPE CRÉDIT DU NORD [A21], IFCV [A08]

conseiller clientèle au téléphone :

BATIGÈRE [E19], GROUPE CAISSE D'ÉPARGNE [A10], GROUPE CRÉDIT DU NORD [A21], INFINIJOB [E21], LE MARCHÉ DU TRAVAIL [A11], ORANGE - FRANCE TELECOM [C18], SOURCEA.FR [A05]

conseiller clientèle entreprises :

AFPA ÎLE-DE-FRANCE [A02], BNP PARIBAS [B20], CRÉDIT COOPÉRATIF [B17], GROUPE CRÉDIT DU NORD [A21], IFCV [A08]

conseiller clientèle réservation centrale (par téléphone) :

BATEAUX PARISIENS [G48], EFHT [A06], FORMAPRO CONTINUE [B09], INFINIJOB [E21], JMSA FORMATION CONSEIL [B07], VOYAGES CARREFOUR [B01]

conseiller commercial :

AVIS [B01], CFA SACEF [B08], CHAMBRE DE COMMERCE ET D'INDUSTRIE DE PARIS [E25], ÉDITIONS LÉGISLATIVES [A09], FORMAPRO CONTINUE [B09], GROUPE CRÉDIT DU NORD [A21], HUIS CLOS [E07], HYGENA [D55], KILOUTOU [E41], LOXAM [E50]

conseiller commercial (assurance) :

ASSURANCES CARREFOUR [A25], EFHT [A06], GROUPE CAISSE D'ÉPARGNE [A10], GROUPE LA POSTE [C54], SOURCEA.FR [A05]

conseiller commercial en agence :

IFCV [A08], ORANGE - FRANCE TELECOM [C18], TOYRSUS [C58]

conseiller commercial en agence bancaire :

CRÉDIT COOPÉRATIF [B17], GROUPE CAISSE D'ÉPARGNE [A10], GROUPE CRÉDIT DU NORD [A21], RÉUSSIR L'EXPRESS - LE FIGARO [C68]

conseiller de vente :

ARMAND THIERY [C62], CASTORAMA [D53], FORMAPRO CONTINUE [B09], IFCV [A08], INFINIJOB [E21], LEROY MERLIN [D57], ORANGE FRANCE TELECOM [C18], PARASHOP [D43], TOYRSUS [C58]

conseiller en assurance et produits d'épargne :

ASSURANCES CARREFOUR [A25], EFHT [A06], GROUPE CAISSE D'ÉPARGNE [A10], GROUPE LA POSTE [C54], SOURCEA.FR [A05]

Contrats aménagés





conseiller en crédit bancaire :
GROUPE CAISSE D'ÉPARGNE [A10]

conseiller en gestion de patrimoine :
CRÉDIT COOPÉRATIF [B17], GROUPE CAISSE D'ÉPARGNE [A10], GROUPE CRÉDIT DU NORD [A21], REUSSIR L'EXPRESS - LE FIGARO [C68]

conseiller en patrimoine :
EFHT [A06]

conseiller financier :
AFPA ÎLE-DE-FRANCE [A02], ASSURANCES CARREFOUR [A25], BNP PARIBAS [B20], CRÉDIT COOPÉRATIF [B17], EFHT [A06], GROUPE CAISSE D'ÉPARGNE [A10], GROUPE CRÉDIT DU NORD [A21], GROUPE LA POSTE [C54], IFCV [A08], SOURCEA.FR [A05]

conseiller immobilier :
IFCV [A08]

conseiller technico-commercial :
AVIS [B01], GROUPE CRÉDIT DU NORD [A21], HUIS CLOS [E07], HYGENA [D55], KILOUTOU [E41]

contrôleur bancaire :
LA BANQUE POSTALE [C52]

contrôleur de gestion :
AREVA [F02], CED - HANPLOI.COM [A66], ERYMA [F12], LA BANQUE POSTALE [C52]

contrôleur de réseau (informatique) :
ALTRAN [D05], AREVA [F02], CFA SACEF [B08], ECONOCOM MANAGED SERVICES [D13], INFINIJOB [E21]

contrôleur de travaux :
COMMUNAUTÉ D'AGGLOMÉRATION SEINE/ESSONNE [F36], LAPEYRE LA MAISON... [F37], MANPOWER [C42], VIOLA (GROUPE FIRALP) [E01]

coordinateur pédagogique :
ACADOMIA / ACADOMIA JUNIOR / SHIVA [A35]

coursier :
CONF. FRA. COMMERCE INTERENTREPRISES [E23], GORON [F30]

couvreur :
MANPOWER [C42]

cuisinier :
ACCOR [F57], AFPA ÎLE-DE-FRANCE [A02], BISTRO ROMAIN [G51], BRASSERIES FLO [G51], BUFFALO GRILL [G63], CHAMBRE DE COMMERCE ET D'INDUSTRIE DE PARIS [E25], DISNEYLAND RESORT PARIS [D52], HIPPOPOTAMUS [G51], HÔTEL LE MÉRIDIEN MONTPARNASSE (STARWOOD HOTELS) [F64], INFA HÔTELLERIE RESTAURATION [G56], RESTALLIANCE [E58], SCORE SERVICES [E62], SHERATON PARIS AIRPORT HÔTEL (STARWOOD HOTELS) [F64], SODEXO [D54], SOURCEA.FR [A05], TABLAPIZZA [G51], TAVERNE DE MAITRE KANTER [G51], TOURISTRA VACANCES [F54]

INTITULÉ DU POSTE : RAISON SOCIALE IN° DE STANDI **D** **A**

dame de compagnie :
ADVITAM [A31], FAMILLE & CITE [A37]

déclarant en douane :
UPS [B41]

dessinateur-projeteur catia v5 :
BERTRANDT [G15], EIFFEL [G09]

dessinateur-projeteur d'études en électricité/électronique :
SPIE [D14]

dessinateur-projeteur en constructions métalliques :
EIFFEL [G09], NORISKO [F01]

dessinateur-projeteur en structures métalliques :
BERTRANDT [G15], EIFFEL [G09]

développeur :
AUBAY [C07], AXECIBLES [C11], CED - HANPLOI.COM [A66], CEGID [C05], GROUPE CRÉDIT DU NORD [A21], IFOCOP [B12], WOLTERS KLUWER FRANCE [A01]

directeur adjoint :
BRIOCHE DORÉE [E64], GROUPE BERTRAND [G55], POMME DE PAIN [F58], TAVERNE DE MAITRE KANTER [G51]

directeur adjoint de magasin :
INFA - CFA DE L'INFA [B01], SOURCEA.FR [A05]

directeur adjoint de restaurant :
BISTRO ROMAIN [G51], GROUPE BERTRAND [G55], HIPPOPOTAMUS [G51], TABLAPIZZA [G51]

directeur de magasin :
CIEFA - CFA GROUPE IGS [B14], ED [D58], SOURCEA.FR [A05]

directeur de restaurant :
BISTRO ROMAIN [G51], GROUPE BERTRAND [G55], HIPPOPOTAMUS [G51], TABLAPIZZA [G51]

directeur du marketing :
ALTRAN [D05], IFOCOP [B12], OTIS [F07]

dirigeant de pme/pmi :
IFOCOP [B12]

INTITULÉ DU POSTE : RAISON SOCIALE IN° DE STANDI **E** **A**

électricien d'équipement :
AFPA ÎLE-DE-FRANCE [A02]

électromécanicien :
POCLAIN HYDRAULICS [G13], SPIE [D14]

employé de banque :
SOURCEA.FR [A05]

employé de libre-service :
LA PLATEFORME DU BÂTIMENT [G41]

employé de restauration :
AFPA ÎLE-DE-FRANCE [A02], BATEAUX PARISIENS [G48], TABLAPIZZA [G51]

employé d'hôtel :
SOURCEA.FR [A05]

esthéticien-manucure :
FORMAPRO CONTINUE [B09]

équipier réception :
DESCOURS & CABAUD [G40], LAPEYRE LA MAISON... [F37], TOYSRUS [C58], UPS [B41]

INTITULÉ DU POSTE : RAISON SOCIALE IN° DE STANDI **F** **A**

facteur :
GROUPE LA POSTE [C54]

frigoriste :
AFPA ÎLE-DE-FRANCE [A02], CFA FNAS IDF / FG3E [G22], COFATHEC SERVICES [E14], HUIS CLOS [E07], JOHNSON CONTROLS [F04], PETIT FORTIER SERVICES [E43], SODEXO FACILITIES MANAGEMENT [D54], VEOLIA ENVIRONNEMENT [G10]

INTITULÉ DU POSTE : RAISON SOCIALE IN° DE STANDI **G** **A**

gardien :
BATIGERE [E19], VEOLIA ENVIRONNEMENT [G10]

gestionnaire administration du personnel et paie :
CFA SACEF [B08], CHAMBRE DE COMMERCE ET D'INDUSTRIE DE PARIS [E25], CIEFA - CFA GROUPE IGS [B14], IFOCOP [B12], SOURCEA.FR [A05]

gestionnaire d'assurances :
CIEFA - CFA GROUPE IGS [B14], SOURCEA.FR [A05]

gouvernante :
CENTER PARCS [G50], CLTA TOURISME [B07], HÔTEL LE MÉRIDIEN MONTPARNASSE (STARWOOD HOTELS) [F64], PIERRE ET VACANCES [G50]

grilladin :
ACCOR [F57], AFPA ÎLE-DE-FRANCE [A02], BISTRO ROMAIN [G51], BRASSERIES FLO [G51], BUFFALO GRILL [G63], CHAMBRE DE COMMERCE ET D'INDUSTRIE DE PARIS [E25], DISNEYLAND RESORT PARIS [D52], HIPPOPOTAMUS [G51], HÔTEL LE MÉRIDIEN MONTPARNASSE (STARWOOD HOTELS) [F64], INFA HÔTELLERIE RESTAURATION [G56], RESTALLIANCE [E58], SCORE SERVICES [E62], SHERATON PARIS AIRPORT HÔTEL (STARWOOD HOTELS) [F64], SODEXO [D54], SOURCEA.FR [A05], TABLAPIZZA [G51], TAVERNE DE MAITRE KANTER [G51], TOURISTRA VACANCES [F54]

guichetier :
AFPA ÎLE-DE-FRANCE [A02], BNP PARIBAS [B20], CRÉDIT COOPÉRATIF [B17], GROUPE CRÉDIT DU NORD [A21], IFCV [A08]

INTITULÉ DU POSTE : RAISON SOCIALE IN° DE STANDI **H** **A**

hôte/hôtesse d'accueil :
CHARLESTOWN [F15], CIEFA - CFA GROUPE IGS [B14], EFHT [A06], GORON [F30], IFCV [A08], INFINIJOB [E21], PHONE RÉGIE [E22], SOURCEA.FR [A05], TOYSRUS [C58]

hôte/hôtesse de caisse :
LAPEYRE LA MAISON... [F37], TOYSRUS [C58]

hôte/hôtesse de table :
ACCOR [F57], AFPA ÎLE-DE-FRANCE [A02], BISTRO ROMAIN [G51], BOULANGERIES PAUL [F49], BRASSERIES FLO [G51], BUFFALO GRILL [G63], CHAMBRE DE COMMERCE ET D'INDUSTRIE DE PARIS [E25], DISNEYLAND RESORT PARIS [D52], HIPPOPOTAMUS [G51], HÔTEL LE MÉRIDIEN MONTPARNASSE (STARWOOD HOTELS) [F64], INFA HÔTELLERIE RESTAURATION [G56], INFINIJOB [E21], SHERATON PARIS AIRPORT HÔTEL (STARWOOD HOTELS) [F64], SOURCEA.FR [A05], TABLAPIZZA [G51], TAVERNE DE MAITRE KANTER [G51], TOURISTRA VACANCES [F54]

hôte/hôtesse service client :
LEROY MERLIN [D57]

hotliner :
ALTRAN [D05], AREVA [F02], CFA SACEF [B08], ECONOCOM MANAGED SERVICES [D13], INFINIJOB [E21]

INTITULÉ DU POSTE : RAISON SOCIALE IN° DE STANDI **I** **A**

infographiste achats :
OBAIBI (IDGROUP) [D39], OKAIDI (IDGROUP) [D39]

informaticien d'exploitation :
COMMUNAUTÉ D'AGGLOMÉRATION SEINE/ESSONNE [F36], ECONOCOM MANAGED SERVICES [D13]

ingénieur chantier :
OTIS [F07]

ingénieur commercial :
ALTRAN [D05], IFOCOP [B12], OTIS [F07]

ingénieur commercial (dominante technique) :
CONF. FRA. COMMERCE INTERENTREPRISES [E23], DEF [G04], HILTI [G42], JOHNSON CONTROLS [F04]

ingénieur d'affaires (btp) :
GROUPE LA POSTE [C54], NORISKO [F01], SPIE [D14], VEOLIA ENVIRONNEMENT [G10]

ingénieur de conception et développement :
AREVA [F02], AUBAY [C07], BERTRANDT [G15]

ingénieur de développement java/[2ee/.net/cs/mainframe/objet/temps réel] :
AUBAY [C07], AXECIBLES [C11], CED - HANPLOI.COM [A66], CEGID [C05], GROUPE CRÉDIT DU NORD [A21], IFOCOP [B12], WOLTERS KLUWER FRANCE [A01]

ingénieur d'études :
AREVA [F02], AUBAY [C07], BERTRANDT [G15]

ingénieur développement :
AUBAY [C07], AXECIBLES [C11], CED - HANPLOI.COM [A66], CEGID [C05], GROUPE CRÉDIT DU NORD [A21], IFOCOP [B12], WOLTERS KLUWER FRANCE [A01]

ingénieur produit :
BROTHER [F52], ECLEO [F10], ED [D58], ÉDITIONS LÉGISLATIVES [A09]

ingénieur qualité :
ALTRAN [D05], AREVA [F02], CFA SACEF [B08], ECONOCOM MANAGED SERVICES [D13], INFINIJOB [E21]

ingénieur qualité produit/process :
BERTRANDT [G15]

inspecteur bancaire :
LA BANQUE POSTALE [C52]

inspecteur de chantier (hygiène et environnement) :
VEOLIA ENVIRONNEMENT [G10]

installateur d'équipements sanitaires et thermiques :
AFPA ÎLE-DE-FRANCE [A02], COFATHEC SERVICES [E14], VEOLIA ENVIRONNEMENT [G10]

INTITULÉ DU POSTE : RAISON SOCIALE IN° DE STANDI **J** **A**

juriste :
COMMUNAUTÉ D'AGGLOMÉRATION SEINE/ESSONNE [F36], ÉDITIONS LÉGISLATIVES [A09]



INITIULÉ DU POSTE : RAISON SOCIALE (N° DE STAND) **M** **A**

maçon :
AFPA ÎLE-DE-FRANCE [A02],
EIFFAGE TRAVAUX PUBLICS [G11], MANPOWER [C42]

magasinier :
DESCOURS & CABAUD [G40],
LAPEYRE LA MAISON... [F37], TOYSRUS [C58], UPS [B41]

maître d'hôtel :
BRASSERIES FLO [G51], BUFFALO GRILL [G63],
INFINIJOB [E21], TABLAPIZZA [G51]

manager :
CIEFA - CFA GROUPE IGS [B14], ED [D58],
SOURCEA.FR [A05]

manager cafétéria :
BRIOCHE DORÉE [E64], GROUPE BERTRAND [G55],
POMME DE PAIN [F58], TAVERNE
DE MAITRE KANTER [G51]

manager de rayon :
CASTORAMA [D53], CIEFA - CFA GROUPE IGS [B14],
CONFORAMA [D49], FRANPRIX [E49], IFOCOP [B12]

manager de restaurant :
BISTRO ROMAIN [G51], GROUPE BERTRAND [G55],
HIPPOPOTAMUS [G51], TABLAPIZZA [G51]

manager d'hébergement :
CLTA TOURISME [B07], INFA HÔTELLERIE
RESTAURATION [G56], JMISA FORMATION CONSEIL [B07]

manager restauration rapide :
BISTRO ROMAIN [G51], GROUPE BERTRAND [G55],
HIPPOPOTAMUS [G51], TABLAPIZZA [G51]

manutentionnaire :
CONF. FRA. COMMERCE INTERENTREPRISES [E23],
LA PLATEFORME DU BÂTIMENT [G41], TOYSRUS [C58]

mécanicien cycles :
CYCLOCITY [D02]

mécanicien d'avion :
MANPOWER [C42]

**mécanicien de maintenance
des véhicules industriels :**
CARROSSERIE TROUILLET [G17], GROUPE FRAIKIN [E48],
PETIT FORESTIER SERVICES [E43],
VEOLIA ENVIRONNEMENT [G10]

**mécanicien d'engins de chantier
et des travaux publics :**
AUBERT & DUVAL [G07], LOXAM [E50], RATP [A42]

mécanicien d'entretien (bus, tramway, métro, rer) :
AUBERT & DUVAL [G07], LOXAM [E50], RATP [A42]

mécanicien essai :
AUBERT & DUVAL [G07], NORISKO [F01], POCLAIN
HYDRAULICS [G13]

mécanicien poids lourd :
CARROSSERIE TROUILLET [G17], GROUPE FRAIKIN [E48],
PETIT FORESTIER SERVICES [E43],
VEOLIA ENVIRONNEMENT [G10]

mécanicien véhicules légers :
CARROSSERIE TROUILLET [G17], GROUPE FRAIKIN [E48],
PETIT FORESTIER SERVICES [E43],
VEOLIA ENVIRONNEMENT [G10]

menuisier :
LAPEYRE LA MAISON... [F37]

métallier :
AFPA ÎLE-DE-FRANCE [A02],
CARROSSERIE TROUILLET [G17]

moniteur de sport :
UCPA [E54]

monteur :
MANPOWER [C42]

monteur de réseaux électriques aéro-souterrains :
AFPA ÎLE-DE-FRANCE [A02]

monteur dépanneur de cuisines professionnelles :
ACCOR [F57], AFPA ÎLE-DE-FRANCE [A02],
BATIGERE [E19], CARREFOUR HYPERMARCHÉS [D68],
COCA-COLA ENTREPRISE [E59], KILOUTOU [E41],
SIAAP [G08], SODEXO FACILITIES MANAGEMENT [D54],
SPE [D14]

monteur électricien :
POCLAIN HYDRAULICS [G13], SPE [D14]

INITIULÉ DU POSTE : RAISON SOCIALE (N° DE STAND) **O** **A**

**opérateur de fabrication
en industrie pharma-cosmétique :**
GROUPE IMT / EFIIP [C15]

opérateur de ligne de conditionnement :
GROUPE IMT / EFIIP [C15]

opérateur de maintenance du matériel :
AUBERT & DUVAL [G07], LOXAM [E50], RATP [A42]

**opérateur de montage
(montage/assemblage/mécanique) :**
AFPA ÎLE-DE-FRANCE [A02],
POCLAIN HYDRAULICS [G13]

opérateur de production :
AUBERT & DUVAL [G07]

**opérateur en assainissement
ou en maintenance industrielle :**
VEOLIA ENVIRONNEMENT [G10]

**opérateur sur machines
à commande numérique (usinage) :**
AUBERT & DUVAL [G07]

ouvrier de fusion (métallurgie) :
AUBERT & DUVAL [G07]

ouvrier d'entretien du bâtiment :
ACCOR [F57], AFPA ÎLE-DE-FRANCE [A02],
BATIGERE [E19], CARREFOUR HYPERMARCHÉS [D68],
COCA-COLA ENTREPRISE [E59], KILOUTOU [E41],
SIAAP [G08], SODEXO FACILITIES MANAGEMENT [D54],
SPE [D14]

ouvrier qualifié des réservoirs et canalisations :
VEOLIA ENVIRONNEMENT [G10]

INITIULÉ DU POSTE : RAISON SOCIALE (N° DE STAND) **P** **A**

pâtissier-traiteur :
BOULANGERIES PAUL [F49]

peintre au pistolet :
CARROSSERIE TROUILLET [G17]

pizzafolo :
AFPA ÎLE-DE-FRANCE [A02], BATEAUX PARISIENS [G48],
TABLAPIZZA [G51]

plombier :
AFPA ÎLE-DE-FRANCE [A02], COFATHEC SERVICES [E14],
VEOLIA ENVIRONNEMENT [G10]

poseur de voies ferrées :
AFPA ÎLE-DE-FRANCE [A02], EIFFAGE TRAVAUX
PUBLICS [G11], EUROPÉENNE DE TRAVAUX
FERROVIAIRES [E08], RATP [A42]

préparateur de commandes :
DESCOURS & CABAUD [G40], LAPEYRE
LA MAISON... [F37], TOYSRUS [C58], UPS [B41]

préparateur technique :
ACCOR [F57], AFPA ÎLE-DE-FRANCE [A02],
BATIGERE [E19], CARREFOUR HYPERMARCHÉS [D68],
COCA-COLA ENTREPRISE [E59], KILOUTOU [E41],
SIAAP [G08], SODEXO FACILITIES MANAGEMENT [D54],
SPE [D14]

INITIULÉ DU POSTE : RAISON SOCIALE (N° DE STAND) **R** **A**

réceptionniste :
ACCOR [F57], CENTER PARCS [G50],
CLTA TOURISME [B07], HÔTEL LE MÉRIDIEN
MONTMARNASSE (STARWOOD HOTELS) [F64],
INFA HÔTELLERIE RESTAURATION [G56],
PIERRE ET VACANCES [G50]

responsable achats (industrie) :
IFOCOP [B12]

responsable de cafétéria :
BRIOCHE DORÉE [E64], GROUPE BERTRAND [G55],
POMME DE PAIN [F58], TAVERNE
DE MAITRE KANTER [G51]

responsable de location :
CFA SACEF [B08], CHAMBRE DE COMMERCE
ET D'INDUSTRIE DE PARIS [E25], ÉDITIONS
LÉGISLATIVES [A09], FORMAPRO CONTINUE [B09],
LOXAM [E50]

responsable de rayon :
CASTORAMA [D53], CIEFA - CFA GROUPE IGS [B14],
CONFORAMA [D49], FRANPRIX [E49], IFOCOP [B12]

responsable de structure d'accueil touristique :
CLTA TOURISME [B07], CLUB 3000 [F54], EFHT [A06],
JMISA FORMATION CONSEIL [B07], PIERRE
ET VACANCES [G50], TOURISTRA VACANCES [F54]

responsable des ressources humaines :
ACADOMIA / ACADOMIA JUNIOR / SHIVA [A35],
IFOCOP [B12]

responsable des sports :
COMMUNAUTÉ D'AGGLOMÉRATION
SEINE/ESSONNE [F36]

responsable d'exploitation :
VEOLIA ENVIRONNEMENT [G10]

responsable logistique :
CONF. FRA. COMMERCE INTERENTREPRISES [E23],
IFOCOP [B12], LAPEYRE LA MAISON... [F37]

INITIULÉ DU POSTE : RAISON SOCIALE (N° DE STAND) **S** **A**

second de cuisine :
ACCOR [F57], AFPA ÎLE-DE-FRANCE [A02], BISTRO
ROMAIN [G51], BRASSERIES FLO [G51], BUFFALO GRILL
[G63], CHAMBRE DE COMMERCE ET D'INDUSTRIE
DE PARIS [E25], DISNEYLAND RESORT PARIS [D52],
HIPPOPOTAMUS [G51], HÔTEL LE MÉRIDIEN
MONTMARNASSE (STARWOOD HOTELS) [F64], INFA
HÔTELLERIE RESTAURATION [G56], RESTALLIANCE [E58],
SCORE SERVICES [E62], SHERATON PARIS AIRPORT
HÔTEL (STARWOOD HOTELS) [F64], SODEXO [D54],
SOURCEA.FR [A05], TABLAPIZZA [G51], TAVERNE
DE MAITRE KANTER [G51], TOURISTRA VACANCES [F54]

secrétaire :
IFOCOP [B12], SOURCEA.FR [A05]

secrétaire bilingue/trilingue :
AFNOR GROUPE [B34], CFA SACEF [B08], CIEFA - CFA
GROUPE IGS [B14], HYGENA [D55], IFCV [A08],
PIERRE ET VACANCES [G50], SOURCEA.FR [A05]

secrétaire comptable :
AFNOR GROUPE [B34], CFA SACEF [B08], CIEFA - CFA
GROUPE IGS [B14], HYGENA [D55], IFCV [A08],
PIERRE ET VACANCES [G50], SOURCEA.FR [A05]

serveur de restaurant :
ACCOR [F57], AFPA ÎLE-DE-FRANCE [A02], BISTRO
ROMAIN [G51], BOULANGERIES PAUL [F49], BRASSERIES
FLO [G51], BUFFALO GRILL [G63], CHAMBRE DE
COMMERCE ET D'INDUSTRIE DE PARIS [E25],
DISNEYLAND RESORT PARIS [D52],
HIPPOPOTAMUS [G51], HÔTEL LE MÉRIDIEN
MONTMARNASSE (STARWOOD HOTELS) [F64],
INFA HÔTELLERIE RESTAURATION [G56], INFINIJOB [E21],
SHERATON PARIS AIRPORT HÔTEL
(STARWOOD HOTELS) [F64], SOURCEA.FR [A05],
TABLAPIZZA [G51], TAVERNE
DE MAITRE KANTER [G51],
TOURISTRA VACANCES [F54]

soudeur :
EIFFEL [G09]

standardiste :
CHARLESTOWN [F15], CIEFA - CFA GROUPE IGS [B14],
EFHT [A06], GORON [F30], IFCV [A08], INFINIJOB [E21],
PHONE RÉGIE [E22], SOURCEA.FR [A05], TOYSRUS [C58]

superviseur centre d'appel :
BATIGERE [E19], GROUPE CAISSE D'ÉPARGNE [A10],
GROUPE CRÉDIT DU NORD [A21], INFINIJOB [E21],
LE MARCHÉ DU TRAVAIL [A11], ORANGE - FRANCE
TELECOM [C18], SOURCEA.FR [A05]

INITIULÉ DU POSTE : RAISON SOCIALE (N° DE STAND) **T** **A**

technicien bornes :
ARIA [F45], CYCLOCITY [D02], DEF [G04],
ORANGE - FRANCE TELECOM [C18]

technicien bureau d'études (contrôle et régulation) :
JOHNSON CONTROLS [F04]

technicien comptable :
SOURCEA.FR [A05]

**technicien de fabrication
en industrie pharma-cosmétique :**
GROUPE IMT / EFIIP [C15]

technicien de maintenance (ascenseur) :
KONE [F03], OTIS [F07],
THYSSENKRUPP ASCENSEURS [F08]

technicien de maintenance (sanitaire) :
AFPA ÎLE-DE-FRANCE [A02], COFATHEC SERVICES [E14],
VEOLIA ENVIRONNEMENT [G10]

Contrats aménagés





technicien de maintenance d'installations automatisées :
ARIA [F45], CYCLOCITY [D02], DEF [G04], ORANGE - FRANCE TELECOM [C18]

technicien de maintenance en électronique :
ARIA [F45], CYCLOCITY [D02], DEF [G04], ORANGE - FRANCE TELECOM [C18]

technicien de maintenance en informatique :
CFA SACEF [B08], MANPOWER [C42]

technicien de maintenance froid et climatisation :
AFPA ÎLE-DE-FRANCE [A02], CFA FNAS IDF / FG3E [G22], COFATHEC SERVICES [E14], HUIS CLOS [E07], JOHNSON CONTROLS [F04], PETIT FORESTIER SERVICES [E43], SODEXO FACILITIES MANAGEMENT [D54], VEOLIA ENVIRONNEMENT [G10]

technicien de maintenance polyvalent :
ACCOR [F57], AFPA ÎLE-DE-FRANCE [A02], BATIGERE [E19], CARREFOUR HYPERMARCHÉS [D68], COCA-COLA ENTREPRISE [E59], KILOUTOU [E41], SIAAP [G08], SODEXO FACILITIES MANAGEMENT [D54], SPIE [D14]

technicien de modernisation (ascenseur) :
KONE [F03], OTIS [F07], THYSSENKRUPP ASCENSEURS [F08]

technicien de montage (ascenseur) :
KONE [F03], OTIS [F07], THYSSENKRUPP ASCENSEURS [F08]

technicien d'intervention en système d'intrusion :
AFPA ÎLE-DE-FRANCE [A02]

technicien d'intervention sociale et familiale :
FAMILLE & CITE [A37]

technicien du son :
CLUB 3000 [F54], TOURISTRA VACANCES [F54]

technicien électricité :
AUBERT & DUVAL [G07], NORISKO [F01], POCLAIN HYDRAULICS [G13]

technicien en bureau d'études froid ou climatisation :
JOHNSON CONTROLS [F04]

technicien en environnement :
CED - HANPLOI.COM [A66]

technicien en génie civil :
EIFFEL [G09], NORISKO [F01]

technicien études :
AREVA [F02], AUBAY [C07], BERTRANDT [G15]

technicien hotline informatique :
ALTRAN [D05], AREVA [F02], CFA SACEF [B08], ECONOCOM MANAGED SERVICES [D13], INFINIJOB [E21]

technicien levage :
NORISKO [F01]

technicien logistique :
DESCOURS & CABAUD [G40], LAPEYRE LA MAISON... [F37], TOYSRUS [C58], UPS [B41]

technicien maintenance :
ACCOR [F57], AFPA ÎLE-DE-FRANCE [A02], BATIGERE [E19], CARREFOUR HYPERMARCHÉS [D68], COCA-COLA ENTREPRISE [E59], KILOUTOU [E41], SIAAP [G08], SODEXO FACILITIES MANAGEMENT [D54], SPIE [D14]

technicien maintenance froid ou climatisation :
AFPA ÎLE-DE-FRANCE [A02], CFA FNAS IDF / FG3E [G22], COFATHEC SERVICES [E14], HUIS CLOS [E07], JOHNSON CONTROLS [F04], PETIT FORESTIER SERVICES [E43], SODEXO FACILITIES MANAGEMENT [D54], VEOLIA ENVIRONNEMENT [G10]

technicien micro-réseau :
ALTRAN [D05], AREVA [F02], CFA SACEF [B08], ECONOCOM MANAGED SERVICES [D13], INFINIJOB [E21]

technicien mise en route d'installation froid ou climatisation :
JOHNSON CONTROLS [F04]

technicien support client :
ARIA [F45], CYCLOCITY [D02], DEF [G04], ORANGE - FRANCE TELECOM [C18]

technicien support informatique :
ALTRAN [D05], AREVA [F02], CFA SACEF [B08], ECONOCOM MANAGED SERVICES [D13], INFINIJOB [E21]

technico-commercial :
AFNOR GROUPE [B34], CFA FNAS IDF / FG3E [G22], CFA SACEF [B08], CIEFA - CFA GROUPE IGS [B14], COCA-COLA ENTREPRISE [E59], COMPASS GROUP [F56], CONF. FRA. COMMERCE INTERENTREPRISES [E23], INFRA - CFA DE L'INFA [B01], KONE [F03], SOURCEA.FR [A05]

technico-commercial sédentaire :
CONF. FRA. COMMERCE INTERENTREPRISES [E23], DEF [G04], HILTI [G42], JOHNSON CONTROLS

téléconseiller :
BATIGERE [E19], GROUPE CAISSE D'ÉPARGNE [A10], GROUPE CRÉDIT DU NORD [A21], INFINIJOB [E21], LE MARCHE DU TRAVAIL [A11], ORANGE - FRANCE TELECOM [C18], SOURCEA.FR [A05]

INTITULÉ DU POSTE : RAISON SOCIALE (N° DE STAND) **V** **A**

vendeur :
CHAMBRE DE COMMERCE ET D'INDUSTRIE DE PARIS [E25], CIEFA - CFA GROUPE IGS [B14], DESCOURS & CABAUD [G40], FORMAPRO CONTINUE [B09], LA PLATEFORME DU BÂTIMENT [G41], LAPEYRE LA MAISON... [F37], REXEL [G45], SOURCEA.FR [A05]

vendeur concepteur :
AVIS [B01], GROUPE CRÉDIT DU NORD [A21], HUIS CLOS [E07], HYGÈNE [D55], KILOUTOU [E41]

vendeur conseil :
BATEAUX PARISIENS [G48], CHAMBRE DE COMMERCE ET D'INDUSTRIE DE PARIS [E25], CIEFA - CFA GROUPE IGS [B14], DESCOURS & CABAUD [G40], EFHT [A06], FORMAPRO CONTINUE [B09], INFINIJOB [E21], JMSA FORMATION CONSEIL [B07], LA PLATEFORME DU BÂTIMENT [G41], LAPEYRE LA MAISON... [F37], REXEL [G45], SOURCEA.FR [A05] VOYAGES CARREFOUR [B01]

vendeur en articles de sport et loisirs de plein air :
FORMAPRO CONTINUE [B09], IFCV [A08]

vendeur en biens d'équipement :
AFNOR GROUPE [B34], CFA FNAS IDF / FG3E [G22], CFA SACEF [B08], CIEFA - CFA GROUPE IGS [B14], COCA-COLA ENTREPRISE [E59], COMPASS GROUP [F56], CONF. FRA. COMMERCE INTERENTREPRISES [E23], INFRA - CFA DE L'INFA [B01], KONE [F03], SOURCEA.FR [A05]

vendeur en boulangerie-pâtisserie :
BOULANGERIES PAUL [F49]

vendeur en bricolage :
CHAMBRE DE COMMERCE ET D'INDUSTRIE DE PARIS [E25], CIEFA - CFA GROUPE IGS [B14], DESCOURS & CABAUD [G40], FORMAPRO CONTINUE [B09], LA PLATEFORME DU BÂTIMENT [G41], LAPEYRE LA MAISON... [F37], REXEL [G45], SOURCEA.FR [A05]

vendeur en chaussures :
ARMAND THIERY [C62], CASTORAMA [D53], FORMAPRO CONTINUE [B09], IFCV [A08], INFINIJOB [E21], LEROY MERLIN [D57], PARASHOP [D43]

vendeur en équipement du foyer :
FORMAPRO CONTINUE [B09]

vendeur en jeux électroniques :
IFCV [A08], ORANGE - FRANCE TELECOM [C18], TOYSRUS [C58]

vendeur en jouets :
IFCV [A08], ORANGE - FRANCE TELECOM [C18], TOYSRUS [C58]

vendeur en outillage :
CHAMBRE DE COMMERCE ET D'INDUSTRIE DE PARIS [E25], CIEFA - CFA GROUPE IGS [B14], DESCOURS & CABAUD [G40], FORMAPRO CONTINUE [B09], LA PLATEFORME DU BÂTIMENT [G41], LAPEYRE LA MAISON... [F37], REXEL [G45], SOURCEA.FR [A05]

vendeur en prêt-à-porter :
ARMAND THIERY [C62], CASTORAMA [D53], FORMAPRO CONTINUE [B09], IFCV [A08], INFINIJOB [E21], LEROY MERLIN [D57], PARASHOP [D43]

vendeur en quincaillerie :
CHAMBRE DE COMMERCE ET D'INDUSTRIE DE PARIS [E25], CIEFA - CFA GROUPE IGS [B14], DESCOURS & CABAUD [G40], FORMAPRO CONTINUE [B09], LA PLATEFORME DU BÂTIMENT [G41], LAPEYRE LA MAISON... [F37], REXEL [G45], SOURCEA.FR [A05]

vendeur non alimentaire :
CARREFOUR HYPERMARCHÉS [D68]

vendeur téléphonie mobile :
IFCV [A08], ORANGE - FRANCE TELECOM [C18], TOYSRUS [C58]

voyagiste :
COMMUNAUTÉ D'AGGLOMÉRATION SEINE/ESSONNE [F36], EFHT [A06]

INTITULÉ DU POSTE : RAISON SOCIALE (N° DE STAND) **W** **A**

webdesigner :
AUBAY [C07], AXECIBLES [C11], CED - HANPLOI.COM [A66], CEGID [C05], GROUPE CRÉDIT DU NORD [A21], IFOCOP [B12], WOLTERS KLUWER FRANCE [A01]

Attention !
Certains exposants n'ont pas retourné dans les délais leur inscription au forum. Aussi, nous vous invitons à consulter leurs offres d'emploi sur notre site :

www.parisemploi.org

Emploi à temps partiel :

Un emploi à temps partiel est un emploi dont la durée du travail, est inférieure à la durée légale (35 heures par semaine) ou aux durées conventionnelles ou pratiquées dans l'entreprise.



acheteur industriel :

DERICHEBOURG INTÉRIM AERONAUTIQUE [F20], GR COMMERCE - MARKETING - COMMERCE INTERNATIONAL [D37]

adjoint au directeur des ressources humaines :
GR RESSOURCES HUMAINES [D37]

agent administratif de banque :
GR PARALLÈLE [D37], SOURCEA.FR [A05]

agent bureau technique :
DERICHEBOURG ATIS AERONAUTIQUE [F20], DERICHEBOURG INTÉRIM AERONAUTIQUE [F20]

agent d'accueil :

7 ACCUEIL [E13], AVENIR RH [E26], AXXIS ÉVÉNEMENTIEL [G25], CERITEX [G24], CHARLEEN HÔTESSE [F16], CHARLESTOWN [F15], DERICHEBOURG ACCUEIL & SERVICES ASSOCIES [F20], DERICHEBOURG INTÉRIM AERONAUTIQUE [F20], EFFIA SERVICES [B37], GR ACCUEIL - ASSISTANAT [D37], GR RECRUITMENT [D37], GROUP 4 SECURICOR [G23], HOTESS'ON LINE [D19], INFINIJOB [E21], MAHOLA HÔTESSES [E28], PENELOPE [F23], PHONE RÉGIE [E22], SEGA [F19], SOURCEA.FR [A05], TEA (GROUPE BGME) [F28], TOYSRUS [C58], VEDIORIS TERTIAIRE ET SERVICES [A51]

agent d'accueil sécuritaire :
BRINK'S [F26], DERICHEBOURG SÉCURITÉ [F20], DERICHEBOURG SURETÉ [F20], SECURITAS [G26]

agent d'accueil téléphonique :
SAMU SOCIAL DE PARIS [A34]

agent de back office :
GR PARALLÈLE [D37]

agent de la qualité des eaux :
VEOLIA ENVIRONNEMENT [G10]

agent de maintenance :
CYCLOCITY [D02], DERICHEBOURG INTÉRIM AERONAUTIQUE [F20]

agent de maintenance en génie climatique :
CFA FNAS IDF / FG3E [G22], DERICHEBOURG ÉNERGIE [F20], VEOLIA ENVIRONNEMENT [G10]

agent de passage :
AXXIS INTÉRIM ET RECRUTEMENT [G25], DERICHEBOURG INTÉRIM AERONAUTIQUE [F20]

agent de propreté :
DERICHEBOURG PROPRETÉ [F20], VEOLIA ENVIRONNEMENT [G10]

agent de quai :
DERICHEBOURG ACCUEIL & SERVICES ASSOCIES [F20], DERICHEBOURG INTÉRIM AERONAUTIQUE [F20], EFFIA SERVICES [B37], TOYSRUS [C58], UPS [B41]

agent de réservations :
EUROPCAR [E45], INFINIJOB [E21]

agent de sécurité :
BRINK'S [F26], DERICHEBOURG SÉCURITÉ [F20], DERICHEBOURG SURETÉ [F20], SECURITAS [G26]

agent de service :
RESTALLIANCE [E58], TOURISTRA VACANCES [F54]

agent de service étranger (banque) :
GR PARALLÈLE [D37], SOURCEA.FR [A05]

agent de sûreté aéroportuaire :
BRINK'S [F26], DERICHEBOURG SÉCURITÉ [F20], DERICHEBOURG SURETÉ [F20], SECURITAS [G26]

agent de trafic :
DERICHEBOURG INTÉRIM AERONAUTIQUE [F20]

agent d'escalier :
AXXIS INTÉRIM ET RECRUTEMENT [G25], DERICHEBOURG INTÉRIM AERONAUTIQUE [F20]

agent d'exploitation (hygiène et environnement) :
VEOLIA ENVIRONNEMENT [G10]

agent litiges (transport) :
DERICHEBOURG INTÉRIM AERONAUTIQUE [F20]

agent qualifié de service (hygiène des locaux) :
DERICHEBOURG PROPRETÉ [F20], VEOLIA ENVIRONNEMENT [G10]

agent spécialisé de piste :
DERICHEBOURG ATIS AERONAUTIQUE [F20], DERICHEBOURG INTÉRIM AERONAUTIQUE [F20]

agent technique de maintenance d'appareils de distribution :
BRINK'S [F26], MONOPRIX [E57]

aide à domicile :
ADVITAM [A31], AXXIS RESSOURCES [G25], UN TEMPS POUR VOUS [A41]

aide scolaire à domicile :
ACADOMIA / ACADOMIA JUNIOR / SHIVA [A35], O2 [A39]

aide-comptable :
BRINK'S [F26], COMPT'INTERIM & RECRUTEMENT [B60], DERICHEBOURG ACCUEIL & SERVICES ASSOCIES [F20], GR COMPTABILITÉ - GESTION [D37]

aide-ménagère :
ADVITAM [A31], AXXIS RESSOURCES [G25], UN TEMPS POUR VOUS [A41]

ajusteur composites :
DERICHEBOURG ATIS AERONAUTIQUE [F20], DERICHEBOURG INTÉRIM AERONAUTIQUE [F20]

ajusteur monteur :
DERICHEBOURG ATIS AERONAUTIQUE [F20], DERICHEBOURG INTÉRIM AERONAUTIQUE [F20]

ajusteur monteur de cellules d'aéronefs :
DERICHEBOURG ATIS AERONAUTIQUE [F20], DERICHEBOURG INTÉRIM AERONAUTIQUE [F20]

analyste en informatique de gestion :
GR INFORMATIQUE [D37]

analyste micro-informatique :
GR INFORMATIQUE [D37]

analyste programmeur de micro-informatique :
GR INFORMATIQUE [D37]

animateur commercial en grande distribution :
CHARLESTOWN [F15], CIRCULAR [D26], DMF [D17], PENELOPE [F23], SOURCEA.FR

animateur de centre de loisirs :
MAIRIE DE FOSSES [G37]

animateur de vente :
CHARLESTOWN [F15], CIRCULAR [D26], DMF [D17], PENELOPE [F23], SOURCEA.FR [A05]

assistant administratif :
AVENIR RH [E26], CHAMBRE DE COMMERCE ET D'INDUSTRIE DE PARIS [E25], GR ACCUEIL ASSISTANAT [D37], GR COMMERCE - MARKETING COMMERCE INTERNATIONAL [D37], GR COMPTABILITÉ - GESTION [D37], GR RECRUITMENT [D37]

assistant au contrôle de gestion :
GR COMPTABILITÉ - GESTION [D37]

assistant au directeur marketing :
GR COMMERCE - MARKETING - COMMERCE INTERNATIONAL [D37]

assistant au service personnel :
AVENIR RH [E26], CHAMBRE DE COMMERCE ET D'INDUSTRIE DE PARIS [E25], GR ACCUEIL ASSISTANAT [D37], GR COMMERCE - MARKETING COMMERCE INTERNATIONAL [D37], GR COMPTABILITÉ GESTION [D37], GR

assistant bilingue :
AVENIR RH [E26], AXXIS INTÉRIM ET RECRUTEMENT [G25], GR ACCUEIL ASSISTANAT [D37], GR RECRUITMENT [D37], SOURCEA.FR [A05]

assistant bureautique :
GR INFORMATIQUE [D37]

assistant chef de produit :
GR COMMERCE - MARKETING - COMMERCE INTERNATIONAL [D37]

assistant commercial :
AVENIR RH [E26], GR ACCUEIL - ASSISTANAT [D37], GR COMMERCE - MARKETING - COMMERCE INTERNATIONAL [D37], GR COMPTABILITÉ GESTION [D37], GR RECRUITMENT [D37], SOURCEA.FR [A05]

assistant comptable :
BRINK'S [F26], COMPT'INTERIM & RECRUTEMENT [B60], DERICHEBOURG ACCUEIL & SERVICES ASSOCIES [F20], GR COMPTABILITÉ - GESTION [D37]

assistant de cabinet comptable :
CHAMBRE DE COMMERCE ET D'INDUSTRIE DE PARIS [E25], COMPT'INTERIM & RECRUTEMENT [B60], GR COMPTABILITÉ - GESTION [D37], SOURCEA.FR [A05]

assistant de cabinet juridique :
GR ACCUEIL - ASSISTANAT [D37], GR RECRUITMENT [D37]

assistant de direction :
AVENIR RH [E26], AXXIS INTÉRIM ET RECRUTEMENT [G25], GR ACCUEIL ASSISTANAT [D37], GR RECRUITMENT [D37], SOURCEA.FR [A05]

assistant de direction (hôtellerie) :
GR ACCUEIL - ASSISTANAT [D37], GR RECRUITMENT [D37]

assistant de direction en informatique de gestion :
DERICHEBOURG ATIS AERONAUTIQUE [F20], GR ACCUEIL - ASSISTANAT [D37], GR INFORMATIQUE [D37], GR RECRUITMENT [D37]

assistant de formation :
GR ACCUEIL - ASSISTANAT [D37], GR RECRUITMENT [D37]

assistant de gestion administrative/finance :
AVENIR RH [E26], CHAMBRE DE COMMERCE ET D'INDUSTRIE DE PARIS [E25], GR ACCUEIL ASSISTANAT [D37], GR COMMERCE - MARKETING COMMERCE INTERNATIONAL [D37], GR COMPTABILITÉ GESTION [D37], GR RECRUITMENT [D37]

assistant de gestion en comptabilité :
CHAMBRE DE COMMERCE ET D'INDUSTRIE DE PARIS [E25], COMPT'INTERIM & RECRUTEMENT [B60], GR COMPTABILITÉ - GESTION [D37], SOURCEA.FR [A05]

assistant de gestion en documentation :
AVENIR RH [E26], GR ACCUEIL - ASSISTANAT [D37], GR COMMERCE - MARKETING - COMMERCE INTERNATIONAL [D37], GR COMPTABILITÉ GESTION [D37], GR RECRUITMENT [D37], SOURCEA.FR [A05]

assistant de gestion en personnel :
AVENIR RH [E26], CHAMBRE DE COMMERCE ET D'INDUSTRIE DE PARIS [E25], GR ACCUEIL ASSISTANAT [D37], GR COMMERCE - MARKETING COMMERCE INTERNATIONAL [D37], GR COMPTABILITÉ GESTION [D37], GR RECRUITMENT [D37]

assistant de piste :
DERICHEBOURG ATIS AERONAUTIQUE [F20]

assistant de trésorerie :
GR COMPTABILITÉ - GESTION [D37]

assistant d'édition :
GR ACCUEIL - ASSISTANAT [D37], GR RECRUITMENT [D37]

assistant d'expertise comptable :
GR COMPTABILITÉ - GESTION [D37]

assistant directeur des ressources humaines :
GR RESSOURCES HUMAINES [D37]

assistant du responsable qualité (services) :
GR COMMERCE - MARKETING - COMMERCE INTERNATIONAL [D37]

assistant export :
GR COMMERCE - MARKETING - COMMERCE INTERNATIONAL [D37]

assistant informatique :
CEGID [C05], GR INFORMATIQUE [D37], INFINIJOB [E21]

assistant juridique :
GR ACCUEIL - ASSISTANAT [D37], GR RECRUITMENT [D37]

assistant logistique :
DERICHEBOURG ATIS AERONAUTIQUE [F20], DERICHEBOURG INTÉRIM AERONAUTIQUE [F20], GR COMMERCE - MARKETING - COMMERCE INTERNATIONAL [D37]

assistant marche produit (banque) :
GR PARALLÈLE [D37]

assistant marketing :
GR COMMERCE - MARKETING - COMMERCE INTERNATIONAL [D37]

assistant responsable :
DERICHEBOURG ATIS AERONAUTIQUE [F20], GR ACCUEIL - ASSISTANAT [D37], GR INFORMATIQUE [D37], GR RECRUITMENT [D37]

attaché commercial :
CFA FNAS IDF / FG3E [G22], NCH [G44], SOURCEA.FR [A05]

attaché commercial en transport-logistique :
GR COMMERCE - MARKETING - COMMERCE INTERNATIONAL [D37]



**attaché de direction (banque) :**

GR PARALLÈLE [D37], GROUPE CAISSE D'ÉPARGNE [A10], RÉUSSIR L'EXPRESS - LE FIGARO [C68]

auxiliaire de vie :

ADVTAM [A31], AXXIS RESSOURCES [G25], UN TEMPS POUR VOUS [A41]

B INTITULÉ DU POSTE : RAISON SOCIALE (N° DE STAND)
bagagiste (hôtel) :

DISNEYLAND RESORT PARIS [D52]

boucher :

MONOPRIX [E57]

boulangier :

MONOPRIX [E57]

C INTITULÉ DU POSTE : RAISON SOCIALE (N° DE STAND)
câbleur :

DERICHEBOURG ATIS AERONAUTIQUE [F20], DERICHEBOURG INTÉRIM AERONAUTIQUE [F20]

cariste :

DERICHEBOURG ACCUEIL & SERVICES ASSOCIES [F20], DERICHEBOURG INTÉRIM AERONAUTIQUE [F20], EFFIA SERVICES [B37], TOYSRUS [C58], UPS [B41]

charcutier :

MONOPRIX [E57]

chargé d'affaires :

DERICHEBOURG ÉNERGIE [F20]

chargé de clientèle :

ACADOMIA / ACADOMIA JUNIOR / SHIVA [A35], DERICHEBOURG ACCUEIL & SERVICES ASSOCIES [F20], DERICHEBOURG SWEET HOME [F20], GR COMMERCE MARKETING - COMMERCE INTERNATIONAL [D37], GR PARALLÈLE [D37], GROUPE CAISSE D'ÉPARGNE [A10], INFINIJOB [E21], ORANGE - FRANCE TELECOM [C18], RÉUSSIR L'EXPRESS - LE FIGARO [C68], SOURCEA.FR [A05], TELERESSOURCES [G27]

chargé du recrutement :

GR RESSOURCES HUMAINES [D37]

chaudronnier :

DERICHEBOURG INTÉRIM AERONAUTIQUE [F20]

chauffeur livreur :

DERICHEBOURG ACCUEIL & SERVICES ASSOCIES [F20]

chef de rang :

ACCOR [F57], COURTEPAILLE [F55], DISNEYLAND RESORT PARIS [D52], INFINIJOB [E21], RESTAURANTS "LA CRIÉE" ET "CASA SUD" [E60], SOURCEA.FR [A05]

chef de réception :

PIERRE ET VACANCES [G50]

chef de secteur :

DERICHEBOURG PROPRETÉ [F20]

chef de secteur (distribution) :

SOURCEA.FR [A05]

chef de service comptabilité :

COMPT'INTERIM & RECRUTEMENT [B60], GR COMPTABILITÉ - GESTION [D37], SOURCEA.FR [A05]

chef de service logistique commerciale :

GR COMMERCE - MARKETING - COMMERCE INTERNATIONAL [D37]

chef hôtesse :

7 ACCUEIL [E13], AVENIR RH [E26], AXXIS ÉVÉNEMENTIEL [G25], CERITEX [G24], CHARLEEN HÔTESSE [F16], CHARLESTOWN [F15], DERICHEBOURG ACCUEIL & SERVICES ASSOCIES [F20], DERICHEBOURG INTÉRIM AERONAUTIQUE [F20], EFFIASERVICES [B37], GR ACCUEIL - ASSISTANAT [D37], GR RECRUITMENT [D37], GROUP 4 SECURICOR [G23], HOTESS'ON LINE [D19], INFINIJOB [E21], MAHOLA HÔTESSES [E28], PENELOPE [F23], PHONE RÉGIE [E22], SEGA [F19], SOURCEA.FR [A05], TEA (GROUPE BGM) [F28], TOYSRUS [C58], VEDIORBIS TERTIAIRE ET SERVICES [A51]

collaborateur comptable :

CHAMBRE DE COMMERCE ET D'INDUSTRIE DE PARIS [E25], COMPT'INTERIM & RECRUTEMENT [B60], GR COMPTABILITÉ - GESTION [D37], SOURCEA.FR [A05]

commerçant-vendeur en articles de luxe :

GR COMMERCE - MARKETING - COMMERCE INTERNATIONAL [D37]

commercial btob :

DMF [D17]

commercial vente directe :

CHEVIGNON [D48], DMF [D17], NAF NAF [D48], NATURA EUROPA [E44], ZENITH INTERNATIONAL [D46]

comptable :

CHAMBRE DE COMMERCE ET D'INDUSTRIE DE PARIS [E25], COMPT'INTERIM & RECRUTEMENT [B60], GR COMPTABILITÉ - GESTION [D37], SOURCEA.FR [A05]

comptable général :

COMPT'INTERIM & RECRUTEMENT [B60], GR COMPTABILITÉ - GESTION [D37], SOURCEA.FR [A05]

conducteur de chien :

BRINK'S [F26], DERICHEBOURG SÉCURITÉ [F20], DERICHEBOURG SURETÉ [F20], SECURITAS [G26]

conducteur de transport en commun (réseau routier) :

VEOLIA ENVIRONNEMENT [G10]

conducteur de travaux froid ou climatisation :

DERICHEBOURG ÉNERGIE [F20]

conseiller accueil :

NESPRESSO [D66]

conseiller beauté :

CHARLESTOWN [F15], CIRCULAR [D26], DMF [D17], PENELOPE [F23], SOURCEA.FR [A05]

conseiller clientèle :

CHEVIGNON [D48], DMF [D17], NAF NAF [D48], NATURA EUROPA [E44], SOURCEA.FR [A05], ZENITH INTERNATIONAL [D46]

conseiller commercial (assurance) :

GROUPE CAISSE D'ÉPARGNE [A10], SOURCEA.FR [A05]

conseiller commercial en agence :

CIRCULAR [D26], ORANGE - FRANCE TELECOM [C18], TOYSRUS [C58]

conseiller commercial en agence bancaire :

GR PARALLÈLE [D37], GROUPE CAISSE D'ÉPARGNE [A10], RÉUSSIR L'EXPRESS - LE FIGARO [C68]

conseiller de vente :

ARMAND THIERY [C62], CHATTAWAK DISTRIBUTION [C55], CIRCULAR [D26], ESPRIT [B50], GEORGES FRANCK [D50], INFINIJOB [E21], JULES [C43], LEROY MERLIN [D57], MIM [C50], MINELLI [C45], MONOPRIX [E57], NEW LOOK [C48], ORANGE - FRANCE TELECOM [C18], PARASHOP [D43], TIE RACK [C60], TOYSRUS [C58]

conseiller de vente en grande consommation :

CHARLESTOWN [F15], CIRCULAR [D26], DMF [D17], PENELOPE [F23], SOURCEA.FR

conseiller en assurance et produits d'épargne :

GROUPE CAISSE D'ÉPARGNE [A10], SOURCEA.FR [A05]

conseiller en crédit bancaire :

GROUPE CAISSE D'ÉPARGNE [A10]

conseiller en gestion de patrimoine :

GR PARALLÈLE [D37], GROUPE CAISSE D'ÉPARGNE [A10], RÉUSSIR L'EXPRESS - LE FIGARO [C68]

conseiller financier :

GROUPE CAISSE D'ÉPARGNE [A10], SOURCEA.FR [A05]

contrôleur de réseau (informatique) :

CEGID [C05], GR INFORMATIQUE [D37], INFINIJOB [E21]

convoyeur de fonds :

BRINK'S [F26], DERICHEBOURG SÉCURITÉ [F20], DERICHEBOURG SURETÉ [F20], SECURITAS [G26]

correspondant informatique :

CEGID [C05], GR INFORMATIQUE [D37], INFINIJOB [E21]

croupier poker :

CERUS CASINO ACADEMY [G56]

cuisinier :

ACCOR [F57], APETITO [G52], SOURCEA.FR [A05]

D INTITULÉ DU POSTE : RAISON SOCIALE (N° DE STAND)
dame de compagnie :

ADVTAM [A31], AXXIS RESSOURCES [G25], UN TEMPS POUR VOUS [A41]

décapeur :

DERICHEBOURG ATIS AERONAUTIQUE [F20]

délégué de marche (banque) :

GR PARALLÈLE [D37]

directeur adjoint de magasin :

SOURCEA.FR [A05]

directeur commercial et du marketing :

GR COMMERCE - MARKETING - COMMERCE INTERNATIONAL [D37]

directeur de magasin :

SOURCEA.FR [A05]

directeur de projet (informatique) :

DERICHEBOURG ATIS AERONAUTIQUE [F20], GR ACCUEIL - ASSISTANAT [D37], GR INFORMATIQUE [D37], GR RECRUITMENT [D37]

directeur des ressources humaines :

GR RESSOURCES HUMAINES [D37]

distributeur indépendant (vdi) :

CHEVIGNON [D48], DMF [D17], NAF NAF [D48], NATURA EUROPA [E44], ZENITH INTERNATIONAL

documentaliste en informatique documentaire :

GR INFORMATIQUE [D37]

E INTITULÉ DU POSTE : RAISON SOCIALE (N° DE STAND)
électricien câbleur avion :

DERICHEBOURG ATIS AERONAUTIQUE [F20], DERICHEBOURG ACCUEIL & SERVICES ASSOCIES [F20]

électricien de maintenance :

BRINK'S [F26], MONOPRIX [E57]

employé administratif :

BRINK'S [F26], COMPT'INTERIM & RECRUTEMENT [B60], DERICHEBOURG ACCUEIL & SERVICES ASSOCIES [F20], GR COMPTABILITÉ - GESTION [D37]

employé au courrier :

AVENIR RH [E26], DERICHEBOURG ACCUEIL & SERVICES ASSOCIES [F20]

employé commercial service import/export :

AVENIR RH [E26], CHAMBRE DE COMMERCE ET D'INDUSTRIE DE PARIS [E25], GR ACCUEIL ASSISTANAT [D37], GR COMMERCE - MARKETING COMMERCE INTERNATIONAL [D37], GR COMPTABILITÉ - GESTION [D37], GR RECRUITMENT [D37]

employé de banque :

GR PARALLÈLE [D37], SOURCEA.FR [A05]

employé de bar :

APETITO [G52]

employé de collectivité :

RESTALLIANCE [E58], TOURISTRA VACANCES [F54]

employé de comptage (transport de fonds) :

BRINK'S [F26], COMPT'INTERIM & RECRUTEMENT [B60], DERICHEBOURG ACCUEIL & SERVICES ASSOCIES [F20], GR COMPTABILITÉ - GESTION [D37]

employé de libre-service caissier :

MONOPRIX [E57], TOYSRUS [C58]

employé de ménage à domicile :

ACADOMIA / ACADOMIA JUNIOR / SHIVA [A35], AVENIR RH [E26], O2 [A39]

employé de restauration :

APETITO [G52], BRIOCHE DORÉE [E64], COURTEPAILLE [F55], DISNEYLAND RESORT PARIS [D52], KFC [E56], POMME DE PAIN [F58], RESTALLIANCE [E58]

employé d'hôtel :

SOURCEA.FR [A05]

enquêteur sondage :

GR COMMERCE - MARKETING - COMMERCE INTERNATIONAL [D37], ONG CONSEIL [A31]

enseignant d'enseignement général :

COURS LEGENDRE [B03], DOMICOURS [A36]

équiper réception :

TOYSRUS [C58]

F INTITULÉ DU POSTE : RAISON SOCIALE (N° DE STAND)
factotum :

ACADOMIA / ACADOMIA JUNIOR / SHIVA [A35], AVENIR RH [E26], O2 [A39]

femme de ménage (chez un particulier) :

ACADOMIA / ACADOMIA JUNIOR / SHIVA [A35], AVENIR RH [E26], O2 [A39]

formateur d'animateurs**et de directeurs de centre de vacances :** AFICAL [C01]**frigoriste :**

CFA FNAS IDF / FG3E [G22], DERICHEBOURG ÉNERGIE [F20], VEOLIA ENVIRONNEMENT [G10]

G INTITULÉ DU POSTE : RAISON SOCIALE (N° DE STAND)
garde d'enfant à domicile :

ACADOMIA / ACADOMIA JUNIOR / SHIVA [A35], O2 [A39]

gestionnaire de système informatique et réseaux :

CEGID [C05], GR INFORMATIQUE [D37], INFINIJOB [E21]



INITIULÉ DU POSTE : RAISON SOCIALE (N° DE STAND) **H**

hôte/hôtesse d'accueil :
7 ACCUEIL [E13], AVENIR RH [E26], AXXIS ÉVÉNEMENTIEL [G25], CERITEX [G24], CHARLEEN HÔTESSE [F16], CHARLESTOWN [F15], DERICHEBOURG ACCUEIL & SERVICES ASSOCIES [F20], DERICHEBOURG INTÉRIM AERONAUTIQUE [F20], EFFIA SERVICES [B37], GR ACCUEIL - ASSISTANAT [D37], GR RECRUITMENT [D37], GROUP 4 SECURICOR [G23], HOTESSON LINE [D19], INFINIJOB [E21], MAHOLA HÔTESSES [E28], PENELOPE [F23], PHONE RÉGIE [E22], SEGA [F19], SOURCEA.FR [A05], TEA (GROUPE BGME) [F28], TOYSRUS [C58], VEDIORBIS TERTIAIRE ET SERVICES [A51]

hôte/hôtesse de caisse :
LEROY MERLIN [D57], MAISONS DU MONDE [D51], MONOPRIX [E57], TOYSRUS [C58]

hôte/hôtesse service client :
LEROY MERLIN [D57], MAISONS DU MONDE [D51]

hotliner :
CEGID [C05], GR INFORMATIQUE [D37], INFINIJOB [E21]

INITIULÉ DU POSTE : RAISON SOCIALE (N° DE STAND) **I**

infirmier :
SAMU SOCIAL DE PARIS [A34]

ingénieur de bureau d'études :
DERICHEBOURG INTÉRIM AERONAUTIQUE [F20]

inspecteur qualité :
DERICHEBOURG ATIS AERONAUTIQUE [F20]

instrumentiste de bord-radio (aéronautique) :
DERICHEBOURG INTÉRIM AERONAUTIQUE [F20]

inventoriste :
RGIS [F24]

INITIULÉ DU POSTE : RAISON SOCIALE (N° DE STAND) **L**

laveur de carreaux :
ISS [E20]

logisticien :
DERICHEBOURG ATIS AERONAUTIQUE [F20], DERICHEBOURG INTÉRIM AERONAUTIQUE [F20], GR COMMERCE - MARKETING - COMMERCE INTERNATIONAL [D37]

INITIULÉ DU POSTE : RAISON SOCIALE (N° DE STAND) **M**

maître d'hôtel :
INFINIJOB [E21]

manœuvre (bâtiment) :
DSI [B47]

manutentionnaire :
DERICHEBOURG ACCUEIL & SERVICES ASSOCIES [F20], DERICHEBOURG INTÉRIM AERONAUTIQUE [F20], EFFIA SERVICES [B37], TOYSRUS [C58], UPS [B41]

maquettiste de presse :
MAIRIE DE SAINT-CLOUD [G38]

maquilleur :
CIRCULAR [D26]

maroufleur :
DERICHEBOURG ATIS AERONAUTIQUE [F20]

mécanicien :
DERICHEBOURG INTÉRIM AERONAUTIQUE [F20]

mécanicien aéronautique :
DERICHEBOURG ATIS AERONAUTIQUE [F20], DERICHEBOURG INTÉRIM AERONAUTIQUE [F20]

mécanicien armement et équipement cabine (aéronautique) :
CYCLOCITY [D02], DERICHEBOURG INTÉRIM AERONAUTIQUE [F20]

médecin de crèche :
CONSEIL GENERAL DU VAL D'OISE [G35], MAIRIE DE COURBEVOIE [G28]

médecin de la protection maternelle et infantile (pmi) :
CONSEIL GENERAL DU VAL D'OISE [G35], MAIRIE DE COURBEVOIE [G28]

merchandiseur :
DMF [D17]

metteur au point génie climatique :
DERICHEBOURG ÉNERGIE [F20]

INITIULÉ DU POSTE : RAISON SOCIALE (N° DE STAND) **O**

opérateur d'attractions :
DISNEYLAND RESORT PARIS [D52]

opérateur de montage (montage/assemblage/mécanique) :
POCLAIN HYDRAULICS [G13]

opérateur de saisie :
BRINK'S [F26], COMPT'INTERIM & RECRUTEMENT [B60], DERICHEBOURG ACCUEIL & SERVICES ASSOCIES [F20], GR COMPTABILITÉ - GESTION [D37]

INITIULÉ DU POSTE : RAISON SOCIALE (N° DE STAND) **P**

pâtissier-traiteur :
BOULANGERIES PAUL [F49]

plombier :
COFATHEC SERVICES [E14], VEOLIA ENVIRONNEMENT [G10]

poissonnier :
MONOPRIX [E57]

professeur :
COURS LEGENDRE [B03], DOMICOURS [A36]

INITIULÉ DU POSTE : RAISON SOCIALE (N° DE STAND) **R**

réceptionniste :
ACCOR [F57], CENTER PARCS [G50], PIERRE ET VACANCES [G50]

recruteur de donateurs :
GR COMMERCE - MARKETING - COMMERCE INTERNATIONAL [D37], ONG CONSEIL [A31]

reprographe :
AVENIR RH [E26], DERICHEBOURG ACCUEIL & SERVICES ASSOCIES [F20]

responsable achats et logistique (industrie) :
DERICHEBOURG INTÉRIM AERONAUTIQUE [F20], GR COMMERCE - MARKETING - COMMERCE INTERNATIONAL [D37]

responsable commercial et marketing :
GR COMMERCE - MARKETING - COMMERCE INTERNATIONAL [D37]

responsable comptabilité :
COMPT'INTERIM & RECRUTEMENT [B60], GR COMPTABILITÉ - GESTION [D37], SOURCEA.FR [A05]

responsable contrôle de gestion :
GR COMPTABILITÉ - GESTION [D37]

responsable de back office :
GR PARALLÈLE [D37]

responsable de groupes d'achats :
GR COMMERCE - MARKETING - COMMERCE INTERNATIONAL [D37]

responsable de la trésorerie :
GR COMPTABILITÉ - GESTION [D37]

responsable des marches (banque) :
GR PARALLÈLE [D37]

responsable des ressources humaines :
GR RESSOURCES HUMAINES [D37]

responsable d'exploitation :
GR INFORMATIQUE [D37]

responsable du service après-vente :
AVENIR RH [E26], GR COMMERCE - MARKETING COMMERCE INTERNATIONAL [D37]

responsable informatique :
DERICHEBOURG ATIS AERONAUTIQUE [F20], GR ACCUEIL - ASSISTANAT [D37], GR INFORMATIQUE [D37], GR RECRUITMENT [D37]

responsable marketing :
GR COMMERCE - MARKETING - COMMERCE INTERNATIONAL [D37]

responsable support technique :
DERICHEBOURG ATIS AERONAUTIQUE [F20], GR ACCUEIL - ASSISTANAT [D37], GR INFORMATIQUE [D37], GR RECRUITMENT [D37]

INITIULÉ DU POSTE : RAISON SOCIALE (N° DE STAND) **S**

secrétaire :
AXXIS INTÉRIM ET RECRUTEMENT [G25], GR ACCUEIL - ASSISTANAT [D37], GR RECRUITMENT [D37], SOURCEA.FR

secrétaire commercial :
AVENIR RH [E26], GR ACCUEIL - ASSISTANAT [D37], GR COMMERCE - MARKETING - COMMERCE INTERNATIONAL [D37], GR COMPTABILITÉ GESTION [D37], GR RECRUITMENT [D37], SOURCEA.FR [A05]

secrétaire polyvalent bilingue :
AXXIS INTÉRIM ET RECRUTEMENT [G25], GR ACCUEIL - ASSISTANAT [D37], GR RECRUITMENT [D37], SOURCEA.FR [A05]

serveur de restaurant :
ACCOR [F57], COURTEPAILLE [F55], DISNEYLAND RESORT PARIS [D52], INFINIJOB [E21], RESTAURANTS "LA CRIÉE" ET "CASA SUD" [E60], SOURCEA.FR [A05]

serveur de restaurant de collectivité :
APETITO [G52], BRIOCHE DORÉE [E64], COURTEPAILLE [F55], DISNEYLAND RESORT PARIS [D52], KFC [E56], POMME DE PAIN [F58], RESTALLIANCE [E58]

serveur en restauration :
ACCOR [F57], COURTEPAILLE [F55], DISNEYLAND RESORT PARIS [D52], INFINIJOB [E21], RESTAURANTS "LA CRIÉE" ET "CASA SUD" [E60], SOURCEA.FR [A05]

sténo dactylographe bilingue :
GR ACCUEIL - ASSISTANAT [D37], GR RECRUITMENT [D37]

superviseur centre d'appel :
ACADOMIA / ACADOMIA JUNIOR / SHIVA [A35], DERICHEBOURG ACCUEIL & SERVICES ASSOCIES [F20], DERICHEBOURG SWEET HOME [F20], GR COMMERCE - MARKETING - COMMERCE INTERNATIONAL [D37], GROUPE CAISSE D'ÉPARGNE [A10], INFINIJOB [E21], ORANGE - FRANCE TELECOM [C18], SOURCEA.FR [A05], TELERESSOURCES [G27]

INITIULÉ DU POSTE : RAISON SOCIALE (N° DE STAND) **T**

technicien administratif de banque :
GR PARALLÈLE [D37], SOURCEA.FR [A05]

technicien bornes :
CYCLOCITY [D02]

technicien comptable :
COMPT'INTERIM & RECRUTEMENT [B60], GR COMPTABILITÉ - GESTION [D37], SOURCEA.FR [A05]

technicien conseil :
CEGID [C05], GR INFORMATIQUE [D37], INFINIJOB [E21]

technicien de gestion en comptabilité :
GR COMPTABILITÉ - GESTION [D37]

technicien de maintenance (sanitaire) :
COFATHEC SERVICES [E14], VEOLIA ENVIRONNEMENT [G10]

technicien de maintenance en équipements thermiques individuels :
CFA FNAS IDF / FG3E [G22], DERICHEBOURG ÉNERGIE [F20], VEOLIA ENVIRONNEMENT [G10]

INITIULÉ DU POSTE : RAISON SOCIALE (N° DE STAND) **V**

vendeur préparateur (restauration rapide) :
APETITO [G52], BRIOCHE DORÉE [E64], COURTEPAILLE [F55], DISNEYLAND RESORT PARIS [D52], KFC [E56], POMME DE PAIN [F58], RESTALLIANCE [E58]

vendeur téléphonie mobile :
CIRCULAR [D26], ORANGE - FRANCE TELECOM [C18]

Contrats aménagés



Intégrez la fonction publique territoriale

Retrouvez-nous
sur le stand

**Emplois
Publics**

253 métiers passionnants,
plus de 60 000 employés (2 500 en Ile-de-France),
et autant d'opportunités !

Il existe 3 grandes fonctions publiques en France, la fonction publique d'Etat, la fonction publique hospitalière et la fonction publique territoriale qui ensemble totalisent plus de 5 millions de fonctionnaires.

La fonction publique territoriale, dynamique et en pleine évolution, comprend environ 1 700 000 agents publics qui travaillent dans :

Une Commune, un Département, une Région

(collectivités locales)

- La **commune** (ou la mairie) assure des compétences de proximité, notamment en matière d'écoles maternelles et élémentaires, de transports scolaires, d'urbanisme, de voirie, d'action sociale, d'action culturelle et de développement économique.
- Le **département** (ou le conseil général) exerce ses compétences dans les domaines de l'action sanitaire et sociale, notamment l'aide sociale à l'enfance, l'aide aux personnes handicapées et aux personnes âgées, de la construction et de l'entretien des collèges, de la planification et de l'aménagement du territoire, de l'urbanisme, de la voirie, des transports routiers non urbains, du logement et de l'environnement.
- La **région** (ou le conseil régional) a essentiellement en charge l'aménagement du territoire et le développement économique, la formation professionnelle, la construction et l'entretien des lycées.

Un Centre Communal d'Action Sociale, une Caisse des Ecoles...

(établissements publics administratifs rattachés à une collectivité locale)

Une Communauté Urbaine, une Communauté d'Agglomération, une Communauté de Communes

(établissements publics de coopération intercommunale)



Un Centre de Gestion ou au CNFPT

(établissements publics locaux à caractère administratif)

Plus de 20 000 établissements publics

disposant de compétences spécialisées dans divers domaines : assainissement, traitement des ordures ménagères, action sociale, restauration scolaire...



Pourquoi ?

La fonction publique territoriale vous permet d'exercer votre métier en vous offrant la possibilité de devenir fonctionnaire territorial et de développer une carrière intéressante en termes de responsabilités, de formation, de diversité d'employeurs. Un fonctionnaire territorial pourra se former tout au long de sa carrière, évoluer hiérarchiquement (notamment en passant des concours ou des examens professionnels), changer d'employeurs publics et de région par mutation, sans interrompre la continuité de sa carrière.

Comment ?

Les emplois sont principalement occupés par des fonctionnaires, **le concours étant la procédure habituelle de recrutement.** Certains postes sont accessibles en recrutement direct (sans concours).
Il est également possible d'être recruté directement en qualité d'agent contractuel. Par la suite, vous pourrez passer un concours pour dérouler votre carrière.
Dans certaines conditions et pour certains postes, les CDD peuvent être reconduits en CDI.
Si vous êtes une **personne reconnue handicapée**, vous pouvez être recruté directement en qualité d'agent contractuel avec la perspective d'être titularisé à l'échéance du contrat ; vous pouvez également bénéficier d'aménagements des épreuves de concours en fonction de la nature de votre handicap.

Dans quels domaines ?

Administratif

RH, finances, affaires juridiques, communication...

Technique

Informatique, espaces verts, restauration, urbanisme, environnement, bâtiment et voirie, logistique, hygiène et sécurité...

Médico-social, social, animation

Santé, aide à la personne, petite enfance et enfance, jeunesse...

Culturel et sportif

Bibliothèques, musées, documentation, archives, enseignement artistique, action culturelle...

Sécurité

Police municipale, garde champêtre

Accédez à l'emploi territorial en Ile-de-France !

CIG grande couronne
www.cigversailles.fr*

CIG petite couronne
www.cig929394.fr*

CDG de Seine-et-Marne
www.cdg77.fr*

CIG grande couronne
15 rue Boileau - BP 855
78008 Versailles Cedex
Tél. 01 39 49 63 85
bourse.emploi@cigversailles.fr

CDG de Seine-et-Marne
335 rue du Bois Guyot
77350 Le Mée-sur-Seine
Tél. 01 64 14 17 77
concours@cdg77.fr

* Informations concours, calendriers et préinscriptions en ligne.





7 ACCUEIL

stand E13

Autres activités de soutien aux entreprises

200 salariés

7 avenue Francis de Pressensé
93214 Saint-Denis-la-Plaine cedex
Tél. : 0149465823 - Fax : 0149460462
Email : recrutement@7accueil.com
www.7accueil.com

Postes proposés : chef hôtesse ; hôte/hôtesse d'accueil standardiste ; hôtesse volante

Profil recherché : souriant(e), ponctuelle, sens du service, bonne expression orale, sens de la confidentialité, anglais, maîtrise des outils bureautiques.

Informations complémentaires : filiale du groupe S.E.T.S (1 200 personnes), spécialisée dans l'accueil en entreprise, 7 ACCUEIL propose des postes en CDI sur Paris et la région parisienne ainsi qu'un parcours de formation.

ACADOMIA / ACADOMIA JUNIOR / SHIVA

stand A35

Aide à domicile

350 salariés

7 rue de la Baume
75008 Paris
Tél. : 0173011300 - Fax : 0173011359
www.acadomia.fr

Postes proposés : aide scolaire à domicile ; chargé de clientèle ; chargé du recrutement ; coordinateur pédagogique ; femme de ménage (chez un particulier) ; garde d'enfant à domicile

Profil recherché : non diplômé à BAC+2, compétences dans les domaines du service à la personne (femme de ménage, garde d'enfant). BAC+3 minimum, enseignant ou étudiant en cours de formation (aide scolaire).

Informations complémentaires : leader du soutien scolaire à domicile, stages de vacances, préparation aux examens et concours, conseil en orientation, ACADOMIA affiche une croissance annuelle supérieure à 20%, assurée par une très forte notoriété. SHIVA propose des services à domicile dans les domaines du ménage, repassage, petit bricolage, garde d'enfants, sortie d'école...

ACCENTURE TECHNOLOGY SOLUTIONS

stand C16

Conseil en systèmes et logiciels informatiques

1 300 salariés

125 avenue de Paris
92320 Châtillon
Tél. : 0147466000 - Fax : 0147466010
www.accenture.fr

Postes proposés : consultant architecte SAP ; consultant fonctionnel SAP ; consultant junior en analyse de processus et intégration de systèmes ; consultant junior en technologies des systèmes d'information ; développeur junior ; ingénieur d'études junior

Profil recherché : BAC+2 (université ou DUT/Licence) à BAC+5 (grandes écoles de commerce ou universités), débutant ou expérimenté. Possibilité de postes en alternance.

Informations complémentaires : entreprise internationale de conseil en management, technologies de l'information et externalisation, ACCENTURE est un acteur qui s'engage auprès de ses clients pour les accompagner dans leurs grands projets de transformation. Notre approche du conseil nous permet d'accompagner nos clients à tous les stades de leur activité : de la planification stratégique au conseil en systèmes d'information, de la refonte des processus à l'accompagnement humain du changement.



Retrouvez cet exposant en page 116

ACCOR

stand F57

Hébergement touristique et autre hébergement de courte durée

20 000 salariés

C/o Hôtel Mercure
20 esplanade Charles de Gaulle
92000 Nanterre
Tél. : 0146697981 - Fax : 0146697937
Email : recrutement-france@accor.com
www.accor.com

Postes proposés : chef de partie ; chef de rang ; commercial ; cuisinier ; réceptionniste de nuit ; réceptionniste en établissement hôtelier ; serveur en restauration ; technicien de maintenance polyvalent ; vendeur

Profil recherché : CAP à BAC+2 en hôtellerie-restauration, anglais courant pour les postes en relation avec la clientèle, goût du contact, prise d'initiative, spontanéité, très bonne présentation. Aimer et savoir recevoir sont des atouts incontournables.

Informations complémentaires : évolutions possibles vers des postes d'encadrement, nombreux avantages d'un groupe international (formation, mutuelle, prévoyance, intéressement...).

ACEFAS

stand A52

Conseil pour les affaires et autres conseils de gestion

100 salariés

49 rue Lamartine
78000 Versailles
Tél. : 0139510284 - Fax : 0139510474
Email : info@acefas.fr
www.acefas.fr

Profil recherché : toute personne cherchant à créer son entreprise et souhaitant vérifier la viabilité de son projet sous statut salarié.

Informations complémentaires : ACEFAS, une structure à taille humaine qui vous libère des tâches administratives et vous permet de concentrer votre action sur le développement de votre activité. Vous êtes : futur créateur d'entreprise, formateur, jeune diplômé, cadre en recherche d'emploi, retraité. Nos services : accompagnement personnalisé, gestion de votre activité France/étranger, support marketing.

ADENCLASSIFIEDS

stand B70

Portails internet

400 salariés

1/3 rue Lafayette
75009 Paris
Tél. : 0176630342
www.adenclassifieds.site-recrutement.com
www.adenclassifieds.com

Postes proposés : chargé de suivi client ; commercial sédentaire ; commercial terrain

Profil recherché : BAC à BAC+5, débutant ou avec une première expérience commerciale significative. Profil commercial doté d'un excellent relationnel, ayant l'esprit challenger ainsi qu'une forte culture du résultat.

Informations complémentaires : le groupe ADENCLASSIFIEDS, leader sur le marché des annonces classées

BtoB sur internet, est aujourd'hui en pleine croissance et se développe dans chacun de ses trois secteurs d'activité à savoir l'emploi avec Cadremploi.fr, Keljob.com et CadresOnline.com l'immobilier avec Explorimmo.com et la formation avec Kelformation.com.

ADIA

stand C57

Activités des agences de travail temporaire

1 900 salariés

33 rue du Louvre
75002 Paris
Tél. : 0140411480 - Fax : 0140411485
www.adia.fr

Postes proposés : assistant de direction bancaire ; bouclier ; boulanger ; charcutier-traiteur ; chauffeur poids lourd et super poids lourd ; chef de rang ; chef de rayon produits frais ; comptable bancaire ; comptable OPCVM ; conducteur de transport en commun (réseau routier) ; cuisinier ; directeur de magasin ; employé de libre-service ; employé de restauration collective ; femme de chambre ; gestionnaire back office/middle office ; gouvernant en établissement hôtelier ; hôte/hôtesse de caisse ; ingénieur en mécanique ; pâtissier ; poissonnier ; réceptionniste en établissement hôtelier ; secrétaire bancaire ; secrétaire de direction trilingue ; serveur en restauration ; technicien bureau d'études ; vendeur en fromagerie à la coupe

Profil recherché : débutant ou confirmé, secteur tertiaire, banque, finance, assurance, commerce, construction, BTP, hôtels et restaurants, chimie, pharmacie, informatique, transport, recherche et développement.

Informations complémentaires : pour nous, seules vos compétences comptent. Avec 1 900 salariés permanents, 1,51 milliard d'euros de chiffre d'affaires, 45 000 intérimaires par jour et près de 3 000 recrutements en CDI et CDD en 2007, ADIA est le 4^{ème} réseau français de travail temporaire et un intermédiaire de l'emploi incontournable avec ses 440 agences d'emploi en France. Au carrefour des besoins des entreprises et des compétences des candidats, nous avons toujours lutté contre toute forme de discrimination. Au travers de nos pratiques de recrutement favorisant l'égalité de traitement et donc l'égalité des chances, et dans notre engagement quotidien pour valoriser vos compétences auprès de nos 35 000 entreprises clientes, nous mettons tout en œuvre pour vous trouver un emploi qui corresponde à vos attentes, en CDI, intérim ou CDD. Pour consulter nos offres d'emploi, rendez-vous sur www.adia.fr

ADIE

stand C24

Autre distribution de crédit

400 salariés

4 boulevard Poissonnière
75009 Paris
Tél. : 0156035900 - Fax : 0156035959
Email : recrutement@adie.org
www.adie.org

Poste proposé : consultant crédit (banque)

Profil recherché : BAC+2 à BAC+5, débutant ou confirmé, disposant d'une expérience bancaire ou dans le domaine de l'aide à la création d'entreprise.

Informations complémentaires : l'ADIE, leader français du microcrédit (400 salariés et 100 antennes départementales) recrute 70 nouveaux collaborateurs chaque année. Formation initiale assurée et perspectives d'évolution nationale. Plus de renseignements sur www.adie.org

ADMINCOMPTA.FR

stand A07

Portails internet

49 rue Rouget de l'Isle
92150 Suresnes
Tél. : 0141447722 - Fax : 0147727846
Email : contact@live.fr
www.admincompta.fr

Postes proposés : aide-comptable ; assistant administratif ; assistant de gestion ; assistant ressources humaines ; auditeur de gestion ; chef comptable ; commissaire aux comptes ; comptable ; comptable général ; comptable unique ; contrôleur de gestion ; crédit manager ; directeur administratif et financier ; expert comptable ; fiscaliste ; juriste ; responsable administratif, comptable et financier ; responsable des ressources humaines ; secrétaire ; secrétaire comptable ; technicien de paie ; trésorier

Profil recherché : administratif, gestion et comptabilité. Tous niveaux de formation, débutants et expérimentés, tous secteurs d'activité. Postes basés sur la France entière.



Exposant proposant des postes à pourvoir en alternance



Exposant proposant des postes aménagés aux travailleurs handicapés



Exposant proposant des postes à temps partiel

Informations complémentaires : ADMINCOMPTA.FR est le site emploi 100% administratif et comptabilité. Consultez les offres d'emploi en administratif, comptabilité, expertise, trésorerie, facturation, fiscalité, social, finance, contrôle de gestion, audit... Et déposez gratuitement votre CV.

ADVITAM stand A31

Aide à domicile
134 avenue de Villiers
75017 Paris
Tél. : 0147661234 - Fax : 0147661261
Email : recrutement@advitam-services.com
www.advitam-services.com

Postes proposés : aide-ménagère ; auxiliaire de vie ; dame de compagnie

Profil recherché : expérience et références solides nécessaires. Excellente présentation écrite et orale indispensable. Formation nécessaire (DEAVS, BEP, CAP...) ou longue expérience reconnue.

Informations complémentaires : ADVITAM est leader en Ile-de-France pour le service à domicile à destination des publics fragiles (personnes âgées ou handicapées). Service de haut niveau. Formations internes et possibilités d'évolution importantes. Agences également basées dans la Manche et à Toulouse.

ADVIZ stand C03

Conseil en systèmes et logiciels informatiques
35 rue des Chantiers
78000 Versailles
Tél. : 0134865200 - Fax : 0134866297
Email : recrutement@adviz.fr
www.adviz.fr

Postes proposés : administrateur systèmes et réseaux ; analyse d'exploitation ; développeur d'application .Net ; ingénieur réseau, sécurité et télécom ; ingénieur systèmes et réseaux ; ingénieur systèmes et réseaux (Unix, Cisco, VOIP) ; ingénieur télécommunications ; technicien de maintenance de systèmes informatiques ; technicien de maintenance des réseaux informatiques ; technicien de maintenance en téléphonie

Profil recherché : débutants ou expérimentés, du BAC au niveau d'ingénieur, ayant le sens du service. Si vous souhaitez intégrer une équipe dynamique dans une société en pleine évolution, n'hésitez pas à déposer votre candidature.

Informations complémentaires : ADVIZ, société de service en ingénierie informatique et haute technologie (systèmes, réseaux, télécoms, études, web...). Créée en 1998, nous sommes spécialisés dans la délégation de personnel qualifié pour des missions de longue durée. Nous collaborons principalement avec des banques, des compagnies d'assurances de renom (NATIXIS, SOCIÉTÉ GÉNÉRALE, CAISSE D'ÉPARGNE, BNP, CAISSE DES DÉPÔTS, PALATINE, AXA, AGF, CNP...), mais également avec FRANCE TELECOM, CANAL PLUS, RATP, GROUPE BOUYGUES TELECOM...

AELIA stand D62

Autres commerces de détail spécialisés divers
114 avenue Charles de Gaulle
92522 Neuilly-sur-Seine cedex
Tél. : 0146417800 - Fax : 0146417803
Email : recrutement@aelia.com
www.aeliapople.com

Postes proposés : conseiller de vente haut de gamme ; manager adjoint ; vendeur en prêt-à-porter

Profil recherché : formation commerciale, maîtrise de l'anglais, bonne présentation pour accueillir et conseiller une clientèle internationale sur des produits parfums/cosmétiques, vins/cigares/gastronomie, photo/vidéo/son, mode et accessoires.

Informations complémentaires : leader dans la distribution de produits de luxe aux voyageurs (Travel Retail). Postes basés sur les aéroports de Roissy CDG ou Orly. Organisation en horaires décalés. Véhicule souhaité ou service Allobus (pour Roissy).

AFIDE stand D19

Formation continue d'adultes 2 salariés
81/83 boulevard de Port Royal
75013 Paris
Tél. : 0142174767 - Fax : 0145879087
Email : rh-sa@afide.fr
www.afide.fr

Profil recherché : il s'agit d'une offre de service concernant les salariés, les demandeurs d'emploi et les entreprises, incluant des prestations telles que coaching, accompagnement emploi et suivi personnalisé ainsi que bilan de compétences.

Informations complémentaires : coaching emploi, accompagnement et suivi personnalisé, bilan de compétence. Ces services s'adressent aux participants du forum.

AFIJ stand E30

Autres organisations fonctionnant par adhésion volontaire 140 salariés
25 rue Falguière
75015 Paris
Tél. : 0140643200 - Fax : 0140643209
Email : paris@afij.org
www.afij.org

Profil recherché : l'Association pour Faciliter l'Insertion professionnelle des Jeunes diplômés s'adresse aux titulaires du BAC jusqu'au doctorat, en recherche d'un premier emploi.

Informations complémentaires : accès gratuit aux modules de formation collectifs aux techniques de recherche d'emploi, offres de premier emploi, centres de documentation, rencontres thématiques avec professionnels, entretiens individuels d'accompagnement pour les publics en difficulté, journées emplois, sessions de recrutement.

Association pour Faciliter l'Insertion professionnelle des Jeunes diplômés
L'AFIJ, Association nationale, 50 relais partout en France, propose des services gratuits aux étudiants et jeunes issus de l'enseignement supérieur en recherche d'un stage ou d'un premier emploi.

- www.afij.org / l'adresse emploi des jeunes diplômés. Diffusion plus de 31 000 offres de stage, d'emploi (alternance, CDD, CDI, intérim...)
- Des rencontres avec des professionnels, des forums emploi, des présentations d'entreprises... sont organisées tout au long de l'année. Elles vous permettent d'avoir des contacts directs avec des recruteurs potentiels.
- 50 relais vous accueillent et vous proposent :
 - Des accès multimédias pour faciliter votre recherche d'emploi.
 - De consulter notre documentation sur l'emploi, la presse de recrutement.
 - De participer à des modules de formation aux techniques de recherche d'emploi (CV, la lettre de candidature, l'entretien d'embauche, les techniques de recrutement...)
- Des conventions spécifiques, vous permettent de bénéficier d'entretiens personnalisés avec une chargée de mission de l'AFIJ (se renseigner auprès des accueils de l'AFIJ).

Pour savoir quel est le relais le plus proche de chez vous, rendez-vous sur www.afij.org. A bientôt !

[Retrouvez cet exposant en page 101]

AFNOR GROUPE stand B34

Administration publique (telle) des activités économiques 900 salariés
11 rue Francis de Pressensé
93571 La Plaine-Saint-Denis cedex
Tél. : 0141628000 - Fax : 0149179000
Email : candidature@afnor.org
www.afnor.fr

Postes proposés : administrateur réseau ; assistant chef de projet ; assistant commercial ; chef de projet normalisation ; ingénieur commercial ; ingénieur Télécom et réseaux mobiles ; technico-commercial

Profil recherché : BAC+2 à BAC+4 (administrateur réseau). BAC+2 minimum avec ou sans expérience, anglais obligatoire (assistant chef de projet). BAC+2 minimum avec ou sans expérience (assistant commercial). BAC+5 avec expérience, sens du commercial, anglais obligatoire dans différents secteurs d'activité, agroalimentaire, santé, matériaux de construction, industrie, information, services... (chef de projet normalisation)... BAC+2 avec expérience ou BAC+5 sans expérience (ingénieur Télécom et réseaux mobiles). BAC+2/3 technique dans les différents secteurs de l'agroalimentaire, de la chimie, de l'industrie, des services... Gestion d'un portefeuille client (2 à 200 clients), relation clientèle, gestion des audits clients (technico-commercial). BAC+2/3, BTS et Licence qualité, postes de terrain (technico-commercial). BAC+4/5 avec expérience commerciale (ingénieur commercial).

Informations complémentaires : dans un contexte de mondialisation des échanges, de recherche et de compétitivité, AFNOR GROUPE (900 collaborateurs en France) constitue à travers ces 4 métiers, la normalisation, l'information, la formation et le conseil, le partenaire privilégié des acteurs socio-économiques

pour accompagner leurs performances au niveau national et international. Postes basés à la Plaine-Saint-Denis.

AFOCAL stand C01

Autres enseignements
29/31 rue Michel Ange
75016 Paris
Tél. : 0140712727 - Fax : 0140712728
Email : iledefrance@afocal.fr
www.afocal.fr

Postes proposés : formateur d'animateurs de centre de vacances ; formateur de directeurs de centre de vacances

Profil recherché : animateur diplômé BAFA, directeur BAFD (formation en cours), en centres de vacances et de loisirs, avec expériences significatives récentes en animation socioculturelle.

Informations complémentaires : disponibilité pour les congés scolaires en Ile-de-France. Accompagnement et formation interne.

AFONE stand C20

Télécommunications filaires
5 place François Mitterrand
CS 11024
49055 Angers cedex 02
Tél. : 0241860504 - Fax : 0241861211
Email : emploi@afone.com
www.afone.com

Postes proposés : administrateur de base de données ; attaché commercial ; chef des ventes ; développeur ; ingénieur commercial ; ingénieur en réseau télématique

Profil recherché : de BAC à BAC+5, débutant à confirmé, excellente présentation, intérêt pour les nouvelles technologies.

Informations complémentaires : venez réussir l'aventure AFONE avec nous et rejoignez une société innovante. Postes à pourvoir en Ile-de-France et dans les Pays de la Loire.

AFPA ILE-DE-FRANCE stand A02

Formation continue d'adultes
8 rue Georges et Mai Politzer
75012 Paris
Fax : 0153461418
www.idf.afpa.fr

Postes proposés : agent de fabrication (montage/ assemblage/mécanique) ; agent de restauration ; assistant de direction bilingue ; canalisateur ; coffreur/boiseur ; conducteur de bus ; conseiller clientèle à distance ; cuisinier ; électricien d'équipement ; installateur d'équipements sanitaires et thermiques ; maçon ; métallier ; monteur de réseaux électriques aéro-souterrains ; ouvrier d'entretien du bâtiment ; serveur de restaurant ; technicien de maintenance en génie climatique ; technicien d'intervention en système d'intrusion

Profil recherché : l'AFPA intervient dans toutes les étapes du parcours menant à la qualification et à l'emploi dans les secteurs d'activité du bâtiment TP, industrie, tertiaire service et tertiaire bureau.

Informations complémentaires : tous les jeudis, sans rendez-vous, réunions d'information relatives aux formations, au contrat de professionnalisation, au congé individuel de formation, à la validation des acquis de l'expérience. Affichage du calendrier sur www.idf.afpa.fr. Toutes les formations de l'AFPA sont validées par des titres professionnels du ministère chargé de l'emploi inscrits au répertoire national des certifications professionnelles.

AGEM CONSEILS stand B58

Conseil pour les affaires et autres conseils de gestion 10 salariés
23 bis rue Danjou
Bâtiment F
92100 Boulogne-Billancourt
Tél. : 0147618100 - Fax : 0147618111
Email : recrute@agem-conseils.com
www.agem-conseils.com

Poste proposé : attaché commercial auprès des particuliers

Profil recherché : niveau BAC à BAC+2, excellente présentation, expérience commerciale ou non si très motivé. Intérêt pour le multimédia et les nouvelles technologies.



AGENCE NATIONALE POUR L'EMPLOI

stand E34

Administration publique
Itutelle des activités économiques

Direction déléguée Paris
123 rue Oberkampf
75544 Paris cedex 11
www.anpe.fr

Informations complémentaires : l'ANPE territoire de Paris c'est 1 500 agents qui agissent tant en direction des demandeurs d'emploi que des entreprises. En 2007, ils ont réalisé plus de 700 000 entretiens dont 170 000 pour des demandeurs d'emploi inscrits dans des guichets uniques où ils effectuent leur démarche d'inscription, bénéficient d'un accompagnement plus coordonné et se voient proposer un parcours approprié à leur situation au regard du marché du travail. Les agents ANPE sont engagés dans une démarche plus volontariste auprès des entreprises pour les aider à recruter en qualifiant leurs besoins et réussir leurs embauches. 400 000 offres ont été enregistrées et pourvues à 89,5% grâce à une offre de service adaptée. Cette offre de service séduit les recruteurs avec ses dispositifs innovants de validation.

AGF - RESEAU SANTE

stand B13

Autres assurances 19 000 salariés

Tour Neptune - CC 1704
20 place de Seine
92086 Paris La Défense
Tél. : 0158851601 - Fax : 0158851511
Email : cpsante@agf.fr
www.agf.fr

Poste proposé : commercial en assurances

Profil recherché : tempérament commercial, sens relationnel, capacités d'écoute, d'analyse, de synthèse. 3 années d'expérience réussie dans un poste similaire dans les secteurs de la banque, de l'assurance ou de l'immobilier.

Informations complémentaires : formation de 3 mois rémunérée dès l'intégration. Permis de conduire indispensable (véhicule de fonction fourni). Rémunération évolutive.

ALOE VERA CADEAU DE LA NATURE

stand B62

Conseil pour les affaires
et autres conseils de gestion

1 rue Jean-Pierre Martinie
94120 Fontenay-sous-Bois
Tél. : 0148759959
Email : malongaanselme@yahoo.fr

Poste proposé : distributeur indépendant (VDI)

Profil recherché : BAC souhaité, débutant ou première expérience acceptée, excellente présentation, motivé et organisé. Venez prendre part à la réussite d'un réseau en forte croissance. Recherchez un environnement dynamique, réactif, motivant pour exprimer vos compétences, développer vos talents.

Informations complémentaires : FOREVER-LIVING PRODUCTS, leader mondial dans notre secteur, implanté dans plus de 125 pays et présent en France depuis 1993. En croissance permanente, numéro 1 de la vente en réseau en France, formation et encadrement assurés, postes basés en Île-de-France et sur la France entière.

ALPHA SERVICE DISTRIBUTION

stand G46

Commerce interentreprises
d'autres produits intermédiaires

ZI Petite Montagne Sud
14/22 rue du Cantal
91090 Lisses
Tél. : 0169113800 - Fax : 0160861600
Email : sebastien.lemeunier@alpha-sd.fr
www.alpha-sd.fr

Poste proposé : commercial en biens de consommation auprès des entreprises

Profil recherché : première expérience acceptée, excellente présentation, volontaire, disponible, très organisé(e). Cours commercial indispensable. Une expérience terrain serait un plus. Contrat CDI, vente aux professionnels exclusivement.

Informations complémentaires : postes basés en Île-de-France. Fixe + variable + frais + véhicule. Formation

assurée. Base clientèle existante à développer. Société française basée à Lisses (91) et Lièrgues (69) ayant une activité sur l'ensemble du territoire français.

ALTRAN

stand D05

Conseil en systèmes 17 500 salariés

et logiciels informatiques

2/4 rue Paul Vaillant Couturier
92300 Levallois-Perret
Tél. : 0146174617 - Fax : 0146174618
www.altran.com

Postes proposés : business manager ; consultant

Profil recherché : diplômé d'une formation BAC+5, grande école d'ingénieurs ou de commerce, vous disposez idéalement d'un 3ème cycle en management. Vous avez une forte capacité à manager des équipes ainsi qu'un sens relationnel et commercial très développé. Vous êtes dynamique, créatif et passionné par l'innovation (business manager). Diplômé des meilleures formations européennes (BAC+5 min : grandes écoles d'ingénieurs, de commerce ou universités). Vos compétences couvrent un ou plusieurs des domaines suivants : systèmes embarqués (hard et soft), MOA, banque, assurance, finance, SI décisionnels, qualité, mécanique, BTP, télécommunications, réseaux et médias, achats, productique et sûreté de fonctionnement.

Informations complémentaires : de l'aéronautique à la banque, des télécommunications aux transports, en passant par la santé ou le spatial, ALTRAN a pour vocation d'être le partenaire global de l'innovation des grandes entreprises internationales. Le groupe développe trois métiers complémentaires tout au long du cycle de vie de ses projets : le conseil en stratégie et management, le conseil en systèmes d'information, le conseil en technologies et innovation, sur lequel ALTRAN est le numéro 1 européen.

AMERICAN EXPRESS CHANGE

stand C17

Autres activités des services 205 salariés

financiers hors assurance
et caisses de retraite

4 rue Louis Blériot
92500 Neuilly-Malmaison
Tél. : 0147777088 - Fax : 0147777470
Email : lea.g.thabot@aexp.com
www.americanexpress.fr

Poste proposé : agent de change

Profil recherché : bon niveau d'anglais, expérience de vente et/ou manipulation d'argent, goût des chiffres, sens commercial, rigueur, intégrité, bon contact clientèle.

Informations complémentaires : postes en horaires décalés basés à Roissy, véhicule indispensable, formation aux techniques et aux produits assurée.

AMETASI

stand B66

Conseil pour les affaires 3 salariés

et autres conseils de gestion

10 rue des Tilleuls
92600 Asnières
Tél. : 0147339620 - Fax : 0147339620
Email : recrutement@ametasi.fr
www.ametasi.com

Postes proposés : consultant AMOA ; consultant en organisation

Profil recherché : candidats ayant une expérience métier significative ou un cursus de formation dans le domaine bancaire ou dans le domaine de l'assurance. Directement rattaché à un associé, votre ambition et vos résultats vous permettront d'évoluer vers la gestion d'un centre de compétences au sein du cabinet.

Informations complémentaires : postes basés en région parisienne, formation assurée, en intra, à nos offres et nos méthodes.

ANAFAA

stand A03

Activités comptables 190 salariés

5 rue des Cloys
75018 Paris
Tél. : 0144686000 - Fax : 0144686079
Email : d.cabuy@anaafa.fr
www.anaafa.fr

Postes proposés : technicien de paie ; technicien des services comptables

Profil recherché : niveau BAC+2, le comptable assistant technique a pour principale mission de suivre les comptabilités qui lui sont confiées. Chaque comp-

table gère sous l'autorité d'un chef de groupe un portefeuille de clients (techniciens des services comptables). Niveau BAC+2, le gestionnaire paie a pour mission de suivre un portefeuille d'adhérents. Il a en charge l'ensemble de la paie et des déclarations mensuelles et trimestrielles (technicien de paie).

Informations complémentaires : association de gestion agréée, l'ANAFAA assure la comptabilité et la paie des cabinets d'avocats. Nous sommes présents sur la France entière et dans les DOM. Postes basés à Paris et en région.

AORIF L'UNION SOCIALE POUR L'HABITAT D'IDF

stand D18

Location de logements 20 000 salariés

15 rue Chateaubriand
75008 Paris
Fax : 0140757016
Email : recrute@aorif.org
www.aorif.org

Postes proposés : agent de gestion locative ; cadre administratif et financier ; chargé de développement social ; chef de projet ingénierie ; chef de projet rénovation urbaine ; gardien d'immeubles ; monteur d'opérations immobilières ; négociateur foncier ; responsable d'antenne locative ; responsable de service clientiel et recouvrement ; responsable d'unité de gestion d'immeubles ; technicien de maintenance ; technicien de recouvrement ; travailleur social (action sociale)

Profil recherché : contrat de professionnalisation à BAC+5.

Informations complémentaires : l'habitat social en Île-de-France recrute ! La construction, la gestion et la rénovation de logements locatifs sociaux sont les principales activités des organismes HLM. L'AORIF est une association regroupant 140 organismes HLM. Bourse de l'emploi sur : www.aorif.org

L'habitat social en Ile-de-France recrute !

Retrouvez sur notre site nos offres d'emploi : aorif.org

- Monteur d'opérations H/F
- Responsable de site H/F
- Responsable technique H/F
- Gardien d'immeuble H/F
- Technicien de maintenance H/F
- Chargé de clientèle ou de gestion locative H/F
- Etc.

(Retrouvez cet exposant en page 109)

APAVE

stand F06

Analyses, essais 8 000 salariés

et inspections techniques

13/17 rue Salneuve 75017 Paris
Tél. : 0140545800 - Fax : 0140545799
www.apave.com/recrutement

Postes proposés : acousticien ; ascensoriste ; contrôleur non destructif ; coordonnateur SPS ; formateur technique ; ingénieur bâtiment ; ingénieur contrôle ; ingénieur électricité ; ingénieur en mécanique ; ingénieur sécurité santé de l'homme au travail ; technicien contrôle et mesure ; technicien électricité ; technicien en radioprotection ; technicien incendie ; technicien mécanique ; technicien pression ; technicien thermique

Profil recherché : BAC à BAC+5, techniciens et ingénieurs, débutants ou expérimentés en électricité, électrotechnique, radioprotection, mécanique, bâtiment, génie civil, sécurité et protection de la santé, énergie, pression, HSCT incendie, thermique, matériaux, essais, mesures physiques...

Informations complémentaires : notre métier, l'ingénierie des risques. Notre vocation : accompagner



Exposant proposant des postes à pourvoir en alternance



Exposant proposant des postes aménagés aux travailleurs handicapés



Exposant proposant des postes à temps partiel

entreprises et collectivités dans la maîtrise des risques techniques et environnementaux, à travers 5 métiers (inspection, bâtiment, conseil, formation, essais/mesures). 130 agences en France et Outre-mer, 131 sites de formation et 33 laboratoires/centres d'essais.

APETITO stand G52

Autres services de restauration 600 salariés

Zone industrielle de Villemilan
1 boulevard Arago
91320 Wissous
Tél. : 0160136367 - Fax : 0169531961
Email : recrutement@apetito.fr
www.apetito.fr

Postes proposés : chef de cuisine ; chef gérant de restaurant de collectivité ; cuisinier de collectivité ; employé de bar ; employé de restauration collective ; second de cuisine

Profils recherchés : CAP/BEP à BTS restauration, avec ou sans expérience de quelques années en cuisine traditionnelle ou de collectivité.

Informations complémentaires : groupe de restauration collective présent sur les segments santé, scolaire, entreprise, armée et leader du portage de repas à domicile. 8^{ème} groupe de restauration collective en France, APETITO est en plein développement et recrute pour renforcer ses équipes.

ARCA PATRIMOINE stand A28

Activités des agents et courtiers d'assurances

14 rue de la Ferme
92100 Boulogne-Billancourt
Tél. : 0146102250 - Fax : 0146102251
Email : recrutement@arcapatrimoine.fr
www.arcapatrimoine.fr

Poste proposé : commercial en assurance vie

Profils recherchés : BAC à BAC+4. Débutants acceptés. Goût du challenge, autonomie, rigueur, excellente présentation.

Informations complémentaires : 1er courtier spécialisé en assurance vie. Formation assurée.

ARCO stand B42

Défense 12 salariés

3 rue Cèpre
75015 Paris
Tél. : 0145665188 - Fax : 0145669873
Email : accueil@arcoweb.org
www.arcoweb.org

Informations pratiques : cabinet conseil en ressources humaines placé sous la tutelle du ministère de la Défense, l'ARCO (Association pour la Reconversion Civile des Officiers et des sous-officiers) est un opérateur privilégié pour les officiers, sous-officiers et officiers mariniers quittant les armées ou les ayant quittées depuis moins de trois ans. Elle leur apporte une aide personnalisée, gratuite et prolongée pour poursuivre une activité professionnelle dans le secteur civil, qu'il soit privé ou public. Elle a son siège à Paris où ses consultants assurent des prestations individuelles ou collectives. Elle fait appel à un véritable réseau de cabinets spécialisés pour développer ses activités sur l'ensemble du territoire métropolitain. En outre, elle a établi des relations privilégiées avec une large base d'entreprises intéressées par des profils ou des recrutements de cadres militaires, pour lesquelles elle recherche et propose des candidatures.

AREAS ASSURANCES stand A16

Autres assurances 2 000 salariés

47/49 rue de Miromesnil
75380 Paris cedex 08
Tél. : 0140176500
www.areas.fr

Poste proposé : agent général d'assurances

Profils recherchés : BAC+2 avec une première expérience commerciale réussie. Développeur avec un esprit de chef d'entreprise.

Informations complémentaires : société d'assurance mutuelle fondée en 1891, AREAS ASSURANCES se positionne comme un assureur qui allie performance et proximité par sa clientèle de particuliers et professionnels à travers nos 600 points de vente répartis sur tout le territoire national. Reprises d'agences générales sur tout le territoire national www.areas.fr

AREVA stand F02

Élaboration et transformation de matières nucléaires 65 583 salariés

33 rue La Fayette
75442 Paris cedex 09
Tél. : 0134960101
www.areva.com

Postes proposés : acheteur ; cadre de la gestion des ressources humaines ; contrôleur de gestion ; ingénieur (centrale nucléaire) ; ingénieur analyste en système information ; ingénieur de conception ; ingénieur d'études (chimie) ; ingénieur électricité ; ingénieur en automatisme et informatique industrielle ; ingénieur en mécanique ; ingénieur énergie ; ingénieur estimateur ; ingénieur intervention site ; ingénieur neurologue ; ingénieur planification (planning) ; ingénieur qualité ; ingénieur thermohydraulique

Profils recherchés : jeunes diplômés ingénieurs, en fin d'études ou avec une première expérience professionnelle de 5 ans minimum, vous avez acquis une solide formation, éventuellement complétée en management gestion. Doté d'un fort potentiel et de l'envie d'entreprendre, vous recherchez l'excellence et aimez travailler en équipe. Vous maîtrisez au minimum l'anglais ainsi qu'une autre langue. Rejoignez-nous pour répondre aux défis énergétiques de l'avenir.

Informations complémentaires : postes à pourvoir dans toutes les lignes de métiers (ingénierie, études/méthodes, R&D, qualité, sûreté, environnement, intervention, production, commercial, marketing, management...). Vous pouvez consulter l'ensemble de nos postes et stages disponibles sur la page carrière de notre site internet www.areva.com. Pour déposer votre candidature, indiquer votre projet professionnel (poste permanent, stage...) et y joindre votre CV. Une réponse vous sera transmise par mail dans les semaines suivantes.

ARIA stand F45

Autres intermédiaires du commerce en combustibles, métaux, minéraux et produits chimiques 15 salariés

66 avenue François Arago
92000 Nanterre
Tél. : 0147869560 - Fax : 0147868069
Email : antoine.ortoli@ariafrance.com

Postes proposés : responsable technico-commercial ; technicien de maintenance d'installations automatisées

Profils recherchés : formation BAC+4/5 ingénieur et/ou ESC, 1^{ère} expérience de 2 ans de la vente dans un domaine technique auprès d'une clientèle d'industriels. Anglais impératif, 2^{ème} langue appréciée (allemand/espagnol). Mobilité et permis de conduire B (nombreux déplacements sur toute la France), pour les postes de responsable technico-commercial. Formation BTS/DUT maintenance industrielle/électronique (ou similaire), 1^{ère} expérience de la maintenance corrective et préventive sur matériels équipés de logiciels. Bonne pratique de l'anglais et de l'informatique. Mobilité et permis de conduire B (nombreux déplacements sur toute la France), pour les postes de technicien de maintenance d'installations automatisées.

Informations complémentaires : commercialisation sur la France de produits chimiques et d'équipements automatisés équipés de logiciels leaders sur les marchés de la peinture et des plastiques. Installation et maintenance des machines à teinter sur les sites clients (dans toute la France).

ARMAND THIERY stand C62

Commerce de détail d'habillement 1 800 salariés

46 rue Raspail 92593 Levallois-Perret cedex
Tél. : 0145193333 - Fax : 0145193830
Email : recrute@armandthiery.fr
www.armandthiery.fr

Postes proposés : directeur adjoint de magasin itinérant ; directeur de magasin ; directeur de magasin itinérant ; directeur régional des ventes ; vendeur en prêt-à-porter

Profils recherchés : BAC à BAC+2/4, véritable commerçant passionné par la mode avec une 1^{ère} expérience réussie dans le secteur du prêt-à-porter. Dynamique, motivé par le sens de l'accueil et le goût du challenge. Expérience du management souhaitée pour les postes de direction de magasins.

Informations complémentaires : référence professionnelle dans le succèsisme de l'habillement en France

depuis 1841. Leader du prêt-à-porter masculin et féminin, 3 enseignes, 350 magasins, 497 millions d'euros de chiffre d'affaires en 2007. Forte croissance sur le territoire national (50 ouvertures par an).

ARMEE DE L'AIR stand B38

Défense 66 000 engagés

Bureau Air Information
163 rue de Sèvres
75015 Paris
Tél. : 0140560000 - Fax : 0140569198
Email : bai.paris@recrutement.air.defense.gouv.fr
www.recrutement.air.defense.gouv.fr

Postes proposés : militaire du rang ; officier ; sous-officier

Profils recherchés : entre 17 et 24 ans, de fin 3^{ème} à BAC+2 (y compris les titulaires de CAP/BEP/BAC Pro) ou moins de 30 ans titulaire d'un BAC+3 à BAC+5.

Informations complémentaires : métiers de l'aéronautique, administratif, sécurité protection, restauration, technique, informatique.

ARMEE DE TERRE stand C31

Défense 170 000 engagés

Bureau Régional du Recrutement
Etat Major de la région terre IDF
QG des Loges - BP 201
00488 Armées
Tél. : 0139212422 - Fax : 0139213060
communication_brr@rt-idf.terre.defense.gouv.fr

Centre d'Information et de Recrutement des forces Armées Terre
75 boulevard Diderot
75012 Paris

Tél. : 0144642322 - Fax : 0144642386
cirat-paris@recrutement.terre.defense.gouv.fr
www.recrutement.terre.defense.gouv.fr

Postes proposés : militaire du rang ; officier ; sous-officier

Profils recherchés : sans diplôme à niveau BAC (militaire de rang, âge limite de 26 ou 29 ans selon statut), BAC à BAC+2 (sous-officier, moins de 25 ans). BAC+2 à BAC+5 (officier, âge limite entre 22 et 30 ans selon le statut). Journée d'Appel Préparation Défense effectuée obligatoire.

Informations complémentaires : l'ARMEE DE TERRE est l'un des principaux partenaires de l'emploi des jeunes avec 13 000 postes à pourvoir en 2008. C'est un métier, celui de soldat, décliné en 400 spécialités dont près de la moitié transposables dans le secteur civil.

ASERTEC stand E13

Travaux d'installation électrique dans tous locaux 200 salariés

7 avenue Francis de Pressensé
93214 Saint-Denis-la-Plaine cedex
Tél. : 0149465510 - Fax : 0149460462
Email : recrutement@asertec.com
www.asertec.com

Postes proposés : agent de maintenance ; agent de service ; frigoriste ; monteur en installations thermiques ; technicien de maintenance en génie climatique ; technicien de service ; technicien des services généraux

Profils recherchés : polyvalent, de CAP à BAC+2 dans les domaines de l'électricité, l'électronique, l'électrotechnique, le génie climatique. Débutant accepté.

Informations complémentaires : filiale du groupe S.E.T.S (1 200 personnes). ASERTEC est spécialisée dans la maintenance technique et les services généraux, propose des postes en CDI sur Paris et la région parisienne ainsi qu'un parcours de formation.

ASSEDIC DE PARIS stand E32

Distribution sociale de revenus 560 salariés

4 rue Traversière
75603 Paris cedex 12
Email : courrielassparis@assedic.unedic.fr
Tél. : 39 49 (0.11€ depuis un poste fixe)
www.assedic.fr

Informations pratiques : entreprise certifiée ISO 9001, entreprise partenaire de la Défense. Offre de service de l'ASSEDIC DE PARIS : appui personnalisé aux demandeurs d'emploi, financement de la formation professionnelle, participation aux frais de VAE, financement de la mobilité géographique.





ASSISTANCE PUBLIQUE HOPITAUX DE PARIS

stand A32

Activités hospitalières 95 000 salariés

3 avenue Victoria
75184 Paris cedex 04
Tél. : 0140273000
www.aphp.fr

Postes proposés : aide-soignant ; assistant de service social ; auxiliaire de puériculture ; infirmier anesthésiste diplômé d'état (iade) ; infirmier de bloc opératoire diplômé d'état (ibode) ; infirmier diplômé d'état (ide) ; manipulateur d'électroradiologie médicale ; masseur kinésithérapeute ; puéricultrice ; sage-femme

Informations pratiques : recrutements sur concours.

ASSOCIATIONS DE SERVICES AUX PERSONNES RMISTES

stand C30

Autres organisations fonctionnant
par adhésion volontaire

Informations pratiques : espace dédié aux personnes ayant bénéficié d'un accompagnement dans le cadre de Paris pour l'Emploi.

ASSOCIATIONS DE SERVICES AUX TRAVAILLEURS HANDICAPES

stand A67

Autres organisations fonctionnant
par adhésion volontaire

Informations pratiques : espace dédié aux personnes ayant bénéficié d'un accompagnement dans le cadre du forum ou souhaitant obtenir des informations sur l'orientation vers les dispositifs de formation, les entreprises et les partenaires spécifiques. Seront présents sur le stand, le réseau CAP EMPLOI et l'ANPE HANDIPASS.

ASSU 2000

stand A24

Activités des agents
et courtiers d'assurances 650 salariés

40 avenue de Bobigny
93130 Noisy-le-Sec
Tél. : 0148101500
Email : recrutement@assu2000.fr
www.assu2000.fr

Poste proposé : agent commercial en assurances
Profil recherché : de formation BAC+2, aptitude à la négociation commerciale, sens de l'écoute et de l'analyse. Autonome, rigoureux, organisé. Excellente présentation, bonne élocution. Vous êtes en charge d'informer, conseiller, prospecter et vendre des produits d'assurance à une clientèle de particuliers.

Informations complémentaires : ASSU 2000 (650 salariés), 1^{er} réseau de courtage d'assurance auprès des particuliers, fort de plus de 400 agences sur le marché national. Parcours d'intégration avec une formation à nos produits et méthodes de vente. Possibilité d'exprimer votre talent au sein d'un réseau qui ne cesse de grandir.

ASSURANCES CARREFOUR

stand A25

Autres assurances

6 rue du Marquis de Raies
Courcouronnes
91008 Evry cedex
Tél. : 0160796700 - Fax : 0160796701
www.carrefourmyjob.com

Postes proposés : conseiller commercial (assurance) ; téléconseiller (assurance)

Profil recherché : titulaire au minimum du BAC, vous justifiez de 12 mois d'expérience commerciale réussie dans le secteur banque, assurances ou de 18 mois d'expérience commerciale réussie dans la vente de produits (négociation) ou de services.

Informations complémentaires : filiale du groupe CARREFOUR et des MUTUELLES DU MANS ASSURANCES, présent depuis plus de 20 ans sur le marché de l'assurance. Notre développement nous amène à renforcer nos équipes partout en France.

ATENA (GROUPE CNIM)

stand E05

Fabrication de matériel de levage 300 salariés
et de manutention

72 rue Emile Zola
93120 La Courneuve
Tél. : 0149373131 - Fax : 0149373031
www.cnim.fr

Postes proposés : ascensoriste ; monteur réparateur d'ascenseurs ; technicien SAV ascenseur

Profil recherché : BAC, BTS électrotechnique ou MSMA avec si possible une spécialisation ascensoriste.

Informations complémentaires : accompagnement sur le terrain par des techniciens expérimentés. Postes basés en région parisienne.

AUBAY

stand C07

Conseil en systèmes
et logiciels informatiques 2 300 salariés

13 rue Louis Pasteur
92513 Boulogne cedex
Tél. : 0146106767 - Fax : 0147615321
Email : recrutement@aubay.com
www.aubay.com

Postes proposés : chef de projet informatique ; consultant AMOA ; consultant crédit (banque) ; consultant MOA (banque/finance) ; ingénieur de conception et développement ; ingénieur de développement JAVA/J2EE/.NET/CS/ Mainframe/Objet/Temps réel ; ingénieur recette et validation ; ingénieur réseau ; ingénieur réseau, sécurité et télécom ; ingénieur système ; ingénieur systèmes et réseaux (Unix, Cisco, VOIP) ; ingénieur Télécom et réseaux mobiles

Profil recherché : BAC+4/5, niveau débutant à confirmé, ayant des compétences en maîtrise d'ouvrage ou maîtrise d'œuvre dans les domaines de la banque, finance, assurance, industrie ou télécoms.

Informations complémentaires : SSII créée en 1997, AUBAY est une société de conseil technologique et d'intégration spécialisée en systèmes d'information (banque/finance, assurance, industrie, télécoms) et réseaux à très haute vitesse.

AUBERT & DUVAL

stand G07

Fabrication
d'autres articles métalliques 1 500 salariés

BP 1
63770 Les Ancizes cedex
Tél. : 0473673000
Email : contact-recrutement@aubertduval.fr
www.aubertduval.com

Postes proposés : acheteur industriel ; agent technique électrotechnicien ; opérateur de maintenance du matériel ; opérateur de production ; opérateur sur machines à commande numérique (usinage) ; ouvrier de fusion (métallurgie) ; technicien de maintenance ; technicien en environnement

Profil recherché : pour accompagner sa croissance, AUBERT & DUVAL recrute plus de 250 collaborateurs en 2008 principalement dans les secteurs production et maintenance. Les postes à pourvoir vont du CAP/BEP au BAC+3. Des formations sont ouvertes aux personnes motivées n'ayant pas de diplôme lié aux métiers de l'industrie.

Informations complémentaires : filiale du groupe ERAMET, AUBERT & DUVAL est l'un des leaders mondiaux des aciers spéciaux et superallages. En Auvergne, le site des Ancizes emploie plus de 1 500 salariés, spécialisés dans l'élaboration et la transformation d'alliages pour les marchés de l'aéronautique, de l'automobile, de l'énergie.

AURA CDI/INTERIM

stand B64

Activités des agences
de travail temporaire 250 salariés

19 avenue Parmentier
75011 Paris
Tél. : 0149291919 - Fax : 0149291910
Email : adeline.chenu@aurajob.com
www.aurajob.com

Postes proposés : administrateur réseau ; assistant de direction ; automatique ; chargé de clientèle ; chauffeur autocar (fimo, fcos) ; comptable ; dessinateur-projeteur (électricité/électronique) ; électricien ; électromécanicien ; électrotechnicien ; jardinier ; menuisier ; secrétaire ; standardiste ; support technique micro-

informatique ; technicien de maintenance en informatique ; technicien en froid et climatisation ; technicien hotline informatique

Profil recherché : du jeune diplômé au candidat confirmé. Nos domaines d'expertises : technologies industrielles, technologies de l'information, service et tertiaire, construction, transport, aéroportuaire, aéronautique.

Informations complémentaires : acteur incontournable du placement CDI et intérim, AURA intervient en véritable expert métiers dans le cadre de recrutements à valeur ajoutée. Consultez la totalité de nos offres sur www.aurajob.com. Postes basés en Ile-de-France, Rhône-Alpes, Midi-Pyrénées et Centre.

AUTOGRILL

stand F60

Restauration traditionnelle 3000 salariés

18 rue Jacques Réattu
BP 81
13275 Marseille cedex 09
Tél. : 0491769313 - Fax : 0491769310
Email : recrutement@autogrill.net
www.autogrill.fr

Postes proposés : employé de restauration ; manager

Profil recherché : débutant ou confirmé.
Informations complémentaires : restauration assise, restauration rapide et hôtels.

AVENIR RH

stand E26

Activités des agences
de travail temporaire 3 340 salariés

5 rue Cambonne
75740 Paris cedex 15
Tél. : 0153584040 - Fax : 0153586051
Email : info@avenir-rh.com
www.avenir-rh.com

Postes proposés : assistant commercial ; assistant de direction ; assistant de gestion ; employé au courrier ; factotum ; hôte/hôtesse d'accueil standardiste ; hôtesse d'accueil bilingue anglais ; reprographe ; secrétaire bilingue/trilingue ; technicien services généraux et sécurité

Profil recherché : première expérience similaire, motivation, sens du service et adaptabilité.

Informations complémentaires : agence de travail temporaire et de placement, AVENIR RH, spécialisée dans le secteur tertiaire, accompagne les candidats dans leur recherche d'emploi en leur proposant des postes en intérim, CDD ou CDI selon la demande des clients.

AVIS

stand B01

Location de courte durée
de voitures et de véhicules automobiles légers 500 salariés

5/9 rue Anquetil
94736 Nogent-sur-Marne cedex
Tél. : 0145146448 - Fax : 0143949144
Email : cwuisse@info-formation.com
www.info-formation.com

Poste proposé : assistant commercial opérationnel

Profil recherché : BAC avec une première expérience de la vente, aptitudes commerciales. Permis B obligatoire. Vous recherchez une formation courte pour vous permettre d'acquies rapidement le métier d'agent d'opérations location.

Informations complémentaires : contrat de professionnalisation d'une durée de 1 an. Début de contrat : janvier 2009.

AVIVA VIE

stand B24

Assurance vie 1 000 salariés

70 avenue de l'Europe
92273 Bois-Colombes cedex
Tél. : 0176625000 - Fax : 0176627904
Tél. : 0176626824
Email : sibyle_ducray@aviva.fr
www.aviva.fr

Postes proposés : conseiller commercial (assurance) ; téléconseiller (assurance)

Profil recherché : BAC+2 à BAC+4, première expérience commerciale réussie dans le domaine des services, maîtrise des techniques de vente, entrepreneur, dynamique et enthousiaste (conseiller commercial). BAC+2, première expérience en télé-marketing ou télévente (téléconseiller).

**A**

Exposant proposant des postes à pourvoir en alternance



Exposant proposant des postes aménagés aux travailleurs handicapés



Exposant proposant des postes à temps partiel

55

Informations complémentaires : une formation à nos produits et à nos méthodes de vente est prévue lors de votre intégration. Affectation d'un portefeuille clients dès l'entrée en fonction. Réelles possibilités d'évolution de carrière.

AXA**stand A20**

Autres assurances 16 000 salariés

313 Terrasses de l'Arche
92727 Nanterre cedex
Tél. : 0147743039
Email : service.recrutidf@axa.fr
www.recruite.axa.fr

Poste proposé : conseiller clientèle en protection financière

Profils recherchés : débutant et confirmé, niveau BAC+2, avec une première expérience de la vente réussie. Prospecter, conquérir, accompagner, fidéliser et satisfaire nos clients dans la réalisation de leurs projets de vie. Permis B. Votre énergie au service d'une vraie conquête commerciale !

AXA ASSISTANCE**stand A22**

Autres assurances 1 000 salariés

6 rue André Gide
92321 Châtillon cedex
Tél. : 0155924000 - Fax : 0155924059
Email : recrutement@axa-assistance.com
www.axa-assistance.com

Postes proposés : chargé d'assistance ; chargé de gestion
Profils recherchés : BAC+2 gestion, AES, comptabilité. Avoir de bonnes connaissances en comptabilité. Maîtriser des outils informatiques et bureautiques indispensables (Excel, Word...). Avoir une excellente expression écrite et orale. Être méthodique et rigoureux. Avoir le sens de l'organisation (chargé de gestion). Niveau BAC+2. Débutant ou expérimenté dans les métiers de service ou de téléphonie. Bon niveau de culture générale et une excellente communication orale. Bonne maîtrise des outils bureautiques. La maîtrise de la langue anglaise est indispensable pour certains postes (chargé d'assistance).

Informations complémentaires : AXA ASSISTANCE, filiale du groupe AXA et acteur majeur sur le marché de l'assistance, réalise un chiffre d'affaires de 700 millions d'euros dans une trentaine de pays et compte plus de 4 000 collaborateurs répartis dans plus de 70 filiales. Pour le poste de chargé de gestion, vous êtes en charge de vérifier et régler les factures des adhérents, indemniser des clients, préparer les éléments nécessaires à la refacturation des clients ou intermédiaires, émettre des demandes de remboursements ou des recours, rédiger des réponses pour les demandes ou les réclamations des clients et traiter des appels téléphoniques. Pour le poste de chargé d'assistance, vous devez prendre en charge les appels de nos clients en difficulté en France ou à l'étranger dans l'un de nos quatre grands secteurs d'activité : voyage, santé, domicile, automobile, et mettre en place une solution d'assistance adaptée. Le travail s'organise en horaires décalés sur l'amplitude 7h30/23h30 du lundi au dimanche (base de 35 heures hebdomadaire).

AXECIBLES**stand C11**

Tierce maintenance de systèmes et d'applications informatiques 61 salariés

42 rue du Général Sarraill 59100 Roubaix
Tél. : 0826101040 (appel à 0,15€/mn maxi)
Fax : 0826101039
Email : recrutement@axecibles.com
www.axecibles.com

Postes proposés : chef de projet internet ; commercial terrain ; directeur d'agence commerciale ; webdesigner
Profils recherchés : expérience réussie de la vente BtoB dans la publicité, communication et internet. Forte capacité d'adaptation pour une évolution rapide vers le poste de directeur d'agence (commercial terrain, directeur d'agence commerciale). Motivé, créatif, bonne connaissance des outils graphiques et d'intégration (Photoshop, Dreamweaver, Flash), avoir des compétences en développement serait un plus (webdesigner). Une première expérience d'au moins un an dans l'internet, savoir définir les besoins d'un client par rapport à un site internet, vous êtes en charge du suivi de clients existants : PME et PMI (chef de projet internet).

Informations complémentaires : notre ambition est de devenir le leader français de la création de site internet

pour les TPE, PME, PMI. Notre groupe a connu une progression constante depuis sa création en 2001 (chiffre d'affaires 2007 : 4.2 millions d'euros). Nous sommes aujourd'hui leader dans nos régions d'implantation : Paris, Lille, Reims, Lyon et Nantes.



[Retrouvez cet exposant en page 102]

AXXIS EVENEMENTIEL**stand G25**

Organisation de foires, salons professionnels et congrès 2 500 salariés

20 traverse de Pommègues
13414 Marseille cedex 1
Tél. : 0491238742 - Fax : 0491238744
www.jobaxxis.com

Poste proposé : hôte/hôtesse d'accueil
Informations pratiques : "le prestige d'un sourire..."

AXXIS INTERIM ET RECRUTEMENT**stand G25**

Activités des agences de travail temporaire 2 500 salariés

20 traverse de Pommègues
13414 Marseille cedex 1
Tél. : 0491238742 - Fax : 0491238744
www.jobaxxis.com

Postes proposés : agent comptable ; agent de trafic ; agent d'escalier ; aide-maçon ; assistant de direction ; coffreur/bancheur ; électricien ; manutentionnaire ; secrétaire
Informations pratiques : réseau national en ressources humaines, privilégiant la proximité client et la relation avec les candidats.

AXXIS RESSOURCES**stand G25**

Activités des agences de travail temporaire 2 500 salariés

20 traverse de Pommègues
13414 Marseille cedex 1
Tél. : 0491238742 - Fax : 0491238744
www.jobaxxis.com

Postes proposés : aide à domicile ; directeur d'agence de travail temporaire
Informations pratiques : réseau national en ressources humaines, privilégiant la proximité client et la relation avec les candidats.

B&B HOTELS**stand G57**

Hôtels et hébergement similaire 340 salariés

5 rue Colbert
CS 91975
29219 Brest cedex 2
Tél. : 0298337600 - Fax : 0298337629
Email : recrutement@hotelbb.com
www.hotel-bb.com

Postes proposés : assistant de réception ; assistant manager ; directeur d'hôtel ; employé d'étage

B2V**stand A26**

Caisses de retraite 700 salariés

6 rue Emile Reynaud
75926 Paris cedex 19
Tél. : 0172983000 - Fax : 0172983032
Email : recrutement@b2v.fr
www.b2v.fr

Postes proposés : gestionnaire contrats santé ; gestionnaire de comptes retraite ; gestionnaire de liquidation retraite ; gestionnaire prévoyance
Profils recherchés : BAC à BAC+2, qualités de rigueur et d'organisation, capacité à assimiler des réglementations, goût du travail en équipe et sens du service client.

Informations complémentaires : B2V, le groupe de protection sociale, leader dans la branche de l'assurance, majoritaire dans l'enseignement privé, présent dans le domaine interprofessionnel. 700 collaborateurs mettent leurs compétences au service des entreprises et des assurés de ses 3 pôles d'activités.



[Retrouvez cet exposant en page 123]

BANQUE POPULAIRE RIVES DE PARIS**stand C21**

Banques 3 000 salariés

76/78 avenue de France
75013 Paris
Tél. : 0173074837 - Fax : 0173074800
Email : recrutement@rivesparis.banquepopulaire.fr
www.banquepopulaire.fr

Postes proposés : conseiller accueil ; conseiller clientèle particuliers ; conseiller clientèle professionnels
Profils recherchés : formation BAC+2, débutant ou première expérience commerciale (conseiller accueil). Formation BAC+2 avec expérience ou BAC+4 débutant (conseiller clientèle particuliers). Formation BAC+3 à BAC+5, débutant ou première expérience du métier (conseiller clientèle professionnels).
Informations complémentaires : LA BANQUE POPULAIRE RIVES DE PARIS est présente dans et autour de la capitale. Son réseau de 218 agences couvre sept des huit départements d'Île-de-France et de l'Oise. En s'appuyant sur ses 3 000 collaborateurs et le recrutement de nouveaux talents, elle poursuit sa forte politique de développement.

BATEAUX PARISIENS**stand G48**

Transports fluviaux de passagers 300 salariés

Port de la Bourdonnais
75007 Paris
Tél. : 0144113344 - Fax : 0145560788
www.recruite-bateauxparisiens.com

Postes proposés : billettiste ; employé de restauration ; hôte/hôtesse de croisière ; matelot ; pilote fluvial
Profils recherchés : BAC à BAC+2, 1^{ère} expérience en accueil ou restauration, maîtrise de l'anglais indispensable. Goût pour la qualité de service et sens de l'accueil.
Informations complémentaires : leader du tourisme et de la restauration sur la Seine à Paris, filiale de SODEXO, nous proposons des contrats en CDI ou CDD saisonniers (mai à novembre) dans les domaines du tourisme, de la navigation fluviale et de la restauration. Une formation à nos métiers est assurée.

BATIGERE**stand E19**

Location de logements 2 000 salariés

89 rue de Tocqueville
75017 Paris
Tél. : 0144298400 - Fax : 0144298402
www.batigere-rh.com

Postes proposés : chargé de clientèle ; chargé d'opérations immobilières ; gardien ; gestionnaire patrimoine immobilier ; hôte/hôtesse d'accueil ; technicien de maintenance en immobilier
Profils recherchés : BTS professions immobilières, CAP gardien d'immeuble, DUT génie civil, ingénieurs bâtiment et génie civil, INSA, ESTP, école de commerce, troisième cycle d'études, ICH.
Informations complémentaires : acteur majeur du logement social en France, le groupe BATIGERE recrute régulièrement divers profils en Île-de-France, en Alsace-Lorraine et en Centre-Est.

Annuaire des exposants





BENSE

stand D08

Conseil en systèmes
et logiciels informatiques 30 salariés

21 boulevard de Port Royal
75013 Paris
Tél. : 0155433700 - Fax : 0155433719
Email : contact@bense.fr
www.bense.fr

Postes proposés : administrateur de base de données ; analyste système d'exploitation ; développeur ; ingénieur chef de projet (informatique) ; ingénieur de production (informatique) ; ingénieur informaticien ; ingénieur système

Profils recherchés : BAC à BAC+5, une première expérience dans l'informatique en étude, développement NTIC (Java, .Net) ou IBM (Cobol), développement C/C++ et Sql, en exploitation, production Unix, Windows, Sybase, Oracle et DB2. Sens du service indispensable, anglais idéalement.

Informations complémentaires : société de service fondée en 1986, BENSE travaille avec des grands comptes sur le territoire national. Nous formons notre personnel aux outils et technologies adaptés. Les postes sont en CDI et basés majoritairement en Île-de-France.

BERTRANDT

stand G15

Construction
de véhicules automobiles 350 salariés

Buospace - Bâtiments 9/10
Route de Gisy - BP 35
91572 Bièvres cedex
Tél. : 0169351505 - Fax : 0169351506
Email : recrutement@fr.bertrandt.com
www.bertrandt.com
www.recrut-bertrandt-fr.com

Postes proposés : architecte véhicule ; chargé d'affaires ; chef de projet ; dessinateur-projeteur Catia V5 ; expert automobile (plasturgie, sièges...) ; ingénieur calcul/essais ; ingénieur d'études ; ingénieur en mécanique ; ingénieur étude électronique embarquée (automobile) ; ingénieur logistique ; ingénieur méthodes et industrialisation ; ingénieur planification ; ingénieur qualité produit/process ; ingénieur sûreté de fonctionnement ; pilote architectes véhicule ; technicien d'essai ; technicien études ; technicien validation

Informations pratiques : consultez toutes nos offres d'emploi pour la France, notamment pour des postes d'experts en plasturgie, siège, mécanisme, étanchéité, éclairage, structure, emboutissage, circuit caloporteur, géométrie, ferrage, sur www.recrut-bertrandt-fr.com. Vous pouvez également consulter nos offres à l'international sur notre site www.bertrandt.com

BISTRO ROMAIN

stand G51

Restauration traditionnelle 1 200 salariés

5/6 place de l'Iris
Tour Manhattan
92095 Paris La Défense cedex
Tél. : 0141923000 - Fax : 0141923143
Email : recrut@groupeflo.fr
www.bistoromain.fr

Postes proposés : chef de cuisine ; chef de partie ; commis de cuisine ; directeur adjoint de restaurant ; directeur de restaurant ; hôtesse de table ; second de cuisine

Profils recherchés : 0% angoisse, 100% avenir. Avec ou sans formation hôtelière, découvrez des métiers pleins d'avenir au GROUPE FLO. Dynamique, organisé, rigoureux avec un sens de la convivialité et du travail en équipe, le groupe vous ouvre les portes de BISTRO ROMAIN et sa dynamique de développement.

Informations complémentaires : spécialiste de la gastronomie italienne pour le GROUPE FLO, BISTRO ROMAIN offre un parcours riche en opportunités, accompagnement et formations personnalisées. Les BISTRO ROMAIN c'est l'intimité et la générosité.

BNP PARIBAS

stand B20

Banques 168 000 salariés

16 boulevard des Italiens
75009 Paris
www.recrutement.bnpparibas.com

Postes proposés : attaché commercial ; chargé d'affaires ; comptable ; conseiller accueil ; conseiller clientèle à distance ; conseiller en patrimoine financier ; informaticien chargé d'étude

Profils recherchés : BAC à BAC+5, débutants ou expérimentés, attirés par les métiers de la banque de détail ou ceux de nos filiales.

Informations complémentaires : avec une présence internationale forte, BNP PARIBAS fait désormais partie des premiers acteurs européens de la banque. Nous rejoindre, c'est partager notre volonté d'aller de l'avant.

BOULANGERIES PAUL

stand F49

Restauration de type rapide 7 000 salariés

344 avenue de la Marne
59700 Marcq-en-Barœul
Tél. : 0320783232 - Fax : 0320783220
Email : gleriche@groupeholder.com
www.paul.fr

Postes proposés : boulanger ; pâtissier-traiteur ; responsable de magasin ; serveur en restauration ; vendeur en boulangerie-pâtisserie

Profils recherchés : enthousiaste et attaché à la notion de qualité, réel sens du commerce, de l'anticipation et de l'organisation. De formation CAP (vente ou boulangerie) à BAC+4, expérience similaire souhaitée.

Informations complémentaires : marque emblématique du groupe HOLDER, PAUL perpétue la tradition de la boulangerie dans ce qu'elle a de meilleur (pains rustiques et de fantaisie, viennoiseries, entremets, restauration et salon de thé).

BPI

stand B57

Conseil pour les affaires
et autres conseils de gestion 1 200 salariés

16 rue Vivienne
75002 Paris
Tél. : 0155357000 - Fax : 0155357710
Email : contact@groupe-bpi.com

Postes proposés : assistant antenne ; chargé de relations avec les entreprises ; consultant ; gestionnaire de l'information

Profils recherchés : BAC+2 à BAC+5, première expérience de 2 à 5 ans. Anglais professionnel, bon relationnel, qualités rédactionnelles. Esprit d'analyse, créativité, rigueur et autonomie, mobilité géographique.

Informations complémentaires : leader européen du conseil RH, plusieurs bureaux en France, en Europe et dans le monde. Intégration et formation continue assurée.

BRASSERIES FLO

stand G51

Restauration traditionnelle 1 000 salariés

5/6 place de l'Iris
Tour Manhattan
92095 Paris La Défense cedex
Tél. : 0141923000 - Fax : 0141923143
Email : recrut@groupeflo.fr
www.flobrasseries.com

Postes proposés : chef de cuisine ; chef de partie ; chef de rang ; commis de cuisine ; maître d'hôtel ; second de cuisine ; serveur en restauration

Profils recherchés : 0% angoisse, 100% avenir. Avec ou sans formation hôtelière, découvrez des métiers pleins d'avenir au GROUPE FLO. Dynamique, organisé, rigoureux avec un sens de la convivialité et du travail en équipe, le groupe vous ouvre les portes de ses BRASSERIES et sa dynamique de développement.

Informations complémentaires : créés sur mesure et intégrés à des lieux prestigieux, les établissements des BRASSERIES FLO proposent des ambiances fascinantes et originales vous permettant d'évoluer à la carte.

BRIGADE DE SAPEURS
POMPIERS DE PARIS

stand B36

Défense 8 500 salariés

1 place Jules Renard
75017 Paris
Tél. : 0147546814 - Fax : 0147546916
Email : recrutement@pompierparis.fr
www.pompierparis.fr

Postes proposés : électricien automobile (maintenance) ; mécanicien automobile ; plombier chauffagiste ; sapeur-pompier ; serrurier

Profils recherchés : BEPC à BAC+2, nationalité française, avoir de 18 à 25 ans tout en mesurant entre 1m60 et 1m96, être sportif et altruiste, posséder le sens du contact et désirer évoluer dans un milieu militaire.

Informations complémentaires : recrutement pour les corps de soutien technique dans les métiers de l'automobile, du bâtiment, des télécommunications et de l'informatique... LA BRIGADE DES SAPEURS POMPIERS DE PARIS recrute 900 sapeurs pompiers par an.

BRINK'S

stand F26

Activités de sécurité privée 9 000 salariés

49 rue de Provence
75009 Paris
Tél. : 0155076000 - Fax : 0140165041
Email : recrutBKF@brinks.fr
www.brinks.fr

Postes proposés : agent de sécurité ; agent de sécurité incendie ; agent de sûreté aéroportuaire ; agent technique de maintenance d'appareils de distribution ; convoyeur de fonds ; employé de comptage (transport de fonds)

Profils recherchés : casier judiciaire vierge. Vigilance, discipline, travail en équipe, maîtrise de soi, bonne condition physique, sens du service client, intégrité. Nos recrutements sont ouverts aux candidats débutants, nous assurons les formations à nos métiers en interne. Néanmoins, les formations en sûreté aéroportuaire et sûreté d'entreprise et incendie sont appréciées. Être âgé de 21 ans minimum et être titulaire du permis PL pour les convoyeurs.

Informations complémentaires : le Groupe BRINK'S (9 000 collaborateurs et 83 agences en France), acteur majeur et reconnu de la sécurité privée, recrute au sein de ses départements logistique fiduciaire, sécurité d'entreprise et sûreté aéroportuaire, pour accompagner son développement. Rejoignez nos équipes pour intégrer des métiers qui se professionnalisent (certifications professionnelles, spécialisations) et ouvrent des perspectives de carrières intéressantes.

(Retrouvez cet exposant en page 120)

BRIOCHE DOREE

stand E64

Restauration de type rapide 2 300 salariés

105 A avenue Henri Freville
CS 90712
35207 Rennes cedex 2
Tél. : 0299222324 - Fax : 0299222367
Email : recrutementbd@groupeleduff.com
www.briochedoree.com

Postes proposés : adjoint au responsable de restauration ; responsable de restauration ; vendeur préparateur (restauration rapide)

Profils recherchés : débutant ou confirmé (vendeur-préparateur), jeune diplômé BAC+2/3 en restauration avec une première approche du management ou ayant une expérience similaire de 3 à 5 ans (adjoint au responsable). BAC+2/3 ayant exercé une fonction similaire de 5 à 10 ans (responsable de restauration).

Informations complémentaires : formation proposée en contrat de professionnalisation de 6 mois sur poste de premier encadrement, vente ou fabrication.



A

Exposant proposant des postes à pourvoir en alternance



Exposant proposant des postes aménagés aux travailleurs handicapés



Exposant proposant des postes à temps partiel

57

BROTHER stand F52



Commerce interentreprises 23 000 salariés
d'ordinateurs, d'équipements informatiques périphériques et de logiciels
165 avenue du Bois de la Pie
Parc des Reflets - Paris Nord 2
95913 Roissy CDG cedex
Tél. : 0149906000 - Fax : 0149901061
Email : brother-4772@cvmail.com
www.brother.fr

Postes proposés : chef de produit ; commercial en biens de consommation auprès des entreprises ; ingénieur support technique

Profils recherchés : BAC+2/5 selon les métiers, personnalité et motivation avant tout ! La diversité de notre personnel crée la richesse de notre groupe et cette valeur ajoutée nous permet de nous affirmer sur un secteur d'activité extrêmement concurrentiel mais non moins passionnant. Rendez-vous à Paris pour l'Emploi 2008 pour rencontrer nos équipes RH et opérationnelles, échanger sur les projets de carrière que nous proposons et vos souhaits d'évolution. A très bientôt "at your side" !

Informations complémentaires : filiale française (186 millions d'euros de chiffre d'affaires en 2007) d'un groupe international, nous occupons l'un des tous premiers rangs sur les marchés français de l'imprimante, du fax, du multifonctions et des produits d'étiquetage électronique pour notre division Image. Nous sommes également présents sur le secteur de la machine à coudre et à broder, origine de la marque.

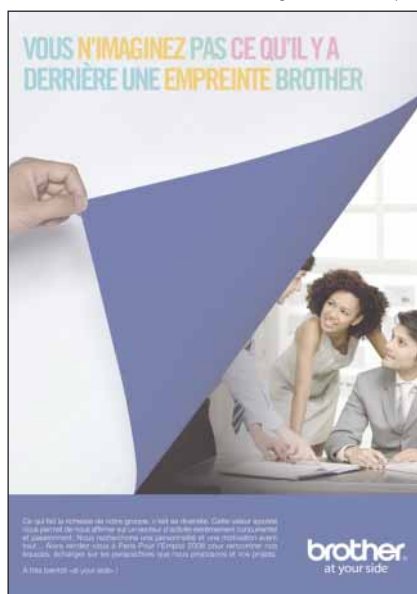

(Retrouvez cet exposant en page 131)

BRUNET stand E12



Travaux d'installation électrique dans tous locaux 730 salariés
2 bis allée des Cytises
86360 Chasseneuil-du-Poitou
Tél. : 0549623404 - Fax : 0549623409
Email : brunet.rh@brunet-groupe.fr
www.brunet-groupe.fr

Postes proposés : chargé d'affaire en génie climatique ; chargé d'affaires travaux électricité ; technicien bureau d'études électricité/chauffage/plomberie/climatisation ; technicien chantiers électricité/chauffage/plomberie/climatisation

Profils recherchés : BAC Pro à BAC+2, jeunes diplômés ou collaborateurs confirmés, intéressés par tous types d'interventions en électricité ou génie climatique, installation et mise en service, maintenance et dépannage. Intervention sur nos chantiers, réalisation de devis chez nos clients en milieu tertiaire et bâtiment.

Informations complémentaires : plus de 24 agences au niveau national dont Montrouge, Ivry-sur-Seine, Saint-Ouen, Orléans, Tours, Poitiers, Cognac, Saintes, Niort, La Rochelle...

BUFFALO GRILL stand G63



Restauration traditionnelle
RN 20
91630 Avrainville
Tél. : 0160825400 - Fax : 0160825484
Email : recrutement@buffalo-grill.fr
www.buffalo-grill.fr

Postes proposés : assistant d'exploitation ; grilladin ; serveur en restauration

Profils recherchés : débutant accepté (serveur). Expérience de 6 mois minimum en cuisine (grilladin). Expérience en management (assistant d'exploitation). Bonne présentation.

Informations complémentaires : BUFFALO GRILL, leader de la restauration à thème, 300 restaurants. Formation assurée à nos postes de travail.

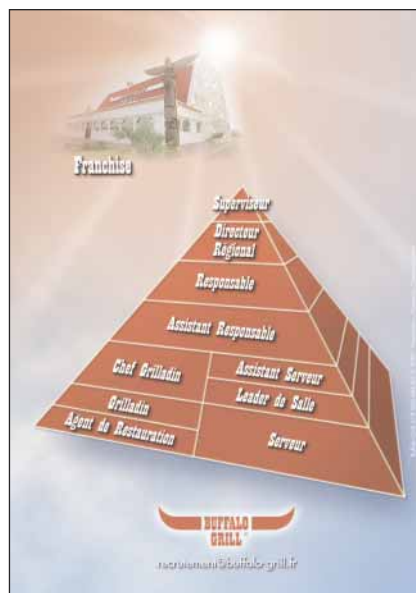

(Retrouvez cet exposant en page 123)

C&A

stand C66

Commerce de détail d'habillement 2 500 salariés
122 rue de Rivoli
75001 Paris
Tél. : 0144887994 - Fax : 0144887975
Email : fa15@retail-sc.com
www.c-et-a.fr

Postes proposés : manager ; manager adjoint ; manager des ventes ; responsable adjoint de magasin ; responsable de magasin

Profils recherchés : expérience de la distribution et mobilité géographique nécessaires (manager, manager adjoint). Débutant ou toute première expérience, mobilité France entière (responsable adjoint en formation). 1^{ère} expérience de management de la distribution et mobilité géographique nécessaire (responsable de magasin, manager des ventes).

Informations complémentaires : manager adjoint, votre objectif est de devenir manager de magasin en centre ville/centre commercial. Responsable adjoint en formation, votre objectif est de devenir responsable de magasin de périphérie. Manager des ventes, votre objectif est de devenir manager en centre commercial.

CABINET SMBG

stand B10



Enseignement supérieur 20 salariés
18/20 avenue Gabriel Péri
93100 Montreuil
Tél. : 0148579744 - Fax : 0148583641
Email : info@smbg.fr
www.smbg.fr

Postes proposés : consultant orientation et ressources humaines ; responsable commercial grands comptes ; responsable des partenariats internationaux (zone anglophone et zone Asie)

Profils recherchés : BAC+4/5, sciences politiques, management et commerce, langues étrangères, droit, RH... Très intéressés par le monde de l'enseignement supérieur, de la formation et du recrutement. Très bon

relationnel, esprit d'équipe, excellente communication écrite et orale, enthousiasme, initiative, autonomie et dynamisme. Postes en alternance en communication/événementiel et de journaliste/rédacteur.

Informations complémentaires : premier cabinet d'orientation en France, SMBG est aussi éditeur de guides gratuits d'information, conseiller en développement/stratégie auprès des grandes écoles et universités, conseiller recrutement/formation pour les entreprises. Eduniversal, mis en place par SMBG, est un système d'évaluation et d'identification des meilleures universités et écoles dans le monde.

CADRES POUR L'ENTREPRISE

stand A61

Autres organisations fonctionnant par adhésion volontaire 150 salariés

6 rue Albert de Lapparent
75007 Paris
Tél. : 0145673338 - Fax : 0147832406
Email : info@cadrentreprise.asso.fr
www.cadrentreprise.asso.fr

Informations pratiques : l'association a pour objet d'apporter aux cadres en recherche d'emploi, l'aide technique et morale nécessaire pour favoriser le retour à l'activité.

CAE GROUPE

stand F46

Commerce interentreprises de matériel électrique 300 salariés

Rue du Chemin Blanc
91165 Longjumeau cedex
Tél. : 0169791437 - Fax : 0169791422
Email : l.gaffet@cae-groupe.fr
www.cae-groupe.fr

Postes proposés : commercial terrain ; technico-commercial sédentaire

Profils recherchés : bénéficiant idéalement d'une double formation commerciale et technique (BAC+2 minimum), vous avez une expérience réussie dans la vente de produits techniques du bâtiment. La connaissance des câbles et leurs applications serait un plus pour un candidat motivé par un poste clef dans notre organisation. Dynamique et rigoureux, vous transformerez vos capacités relationnelles en réalisation d'affaires et vous bénéficierez des moyens et du développement d'un groupe ambitieux à taille humaine.

Informations complémentaires : CAE GROUPE (300 collaborateurs, 120 millions d'euros de chiffre d'affaires), filiale française du groupe néerlandais TKH, s'affirme depuis plus de 20 ans comme entreprise leader dans la conception et la distribution de systèmes de câblage tertiaires (télédistribution, téléphonie, sécurité, vidéo-surveillance, VDI, audio vidéo broadcast, câblage résidentiel) et industriels (automatisme, mesure et instrumentation, ethernet industriel...).

CAISSE NATIONALE D'ASSURANCE VIEILLESSE

stand F25

Activités générales de sécurité sociale 3 850 salariés

110 avenue de Flandre
75951 Paris cedex 19
Tél. : 0155761115 - Fax : 0155761112
www.recrutement.cnnav.fr

Postes proposés : attaché juridique ; auditeur ; comptable ; employé de service administratif ; gestionnaire administratif ; gestionnaire d'assurances ; hôte/hôtesse d'accueil ; statisticien (entreprise) ; téléconseiller

Profils recherchés : pour nos métiers «retraite», nous recrutons des BAC à BAC+2 ayant une première expérience. Pour nos fonctions supports, les profils sont plus variés. N'hésitez pas à consulter nos offres sur notre site recrutement.

Informations complémentaires : la CNAV est un établissement public qui gère le régime général de base des salariés de l'industrie, des services et du commerce, soit près des 2/3 de la population. En Île-de-France, la CNAV prend en charge les assurés franciliens, et coordonne l'action des caisses régionales.



CALBERSON LOCATION

stand A40

Location de camions
avec chauffeur 26 000 salariés

1 boulevard Ney
75018 Paris
Tél. : 0140370700 - Fax : 0140379098
www.geodis.fr

Poste proposé : conducteur-livreur poids lourd

Profil recherché : titulaires du permis C (candidatures sans FIMO étudiées), connaissance de Paris et de sa région, forte motivation.

Informations complémentaires : filiale du groupe GEODIS, CALBERSON LOCATION vous offre la proximité d'une agence et les avantages d'un groupe (mutuelle, prévoyance, plan d'épargne entreprise, prime d'ancienneté, prime de panier, prime de non accident et participation).

CALL INTERIM

stand B56

Activités des agences
de travail temporaire 300 salariés

12 rue de Rome
75008 Paris
Tél. : 0153952828 - Fax : 0153952822
Email : call.paris@call-interim.com
www.groupeactual.eu

Postes proposés : assistant commercial ; assistant de direction ; assistant import/export ; assistant ressources humaines ; attaché commercial clientèle professionnelle ; chargé d'assistance ; chargé de clientèle ; commercial sédentaire ; gestionnaire paie ; hôte/hôtesse d'accueil ; opérateur de saisie ; secrétaire ; superviseur centre d'appel ; téléconseiller ; téléprospecteur ; télévendeur

Profil recherché : candidat(e) motivé(e) doté(e) d'une première expérience constructive (2 à 3 ans minimum) ou titulaires d'une formation BAC+2 à BAC+4 avec un stage significatif.

Informations complémentaires : CALL INTERIM, filiale du GROUPE ACTUAL, est la première agence spécialisée de la relation client (supervision, commerciaux sédentaires, chargé(e)s de clientèle, recouvrement, hotline...). Depuis 2000, nous intervenons aussi sur tous les métiers tertiaires (assistantat, comptabilité, ressources humaines, marketing...). Nous proposons des opportunités en intérim, CDD ou CDI sur toute la région parisienne.

CAMAIEU

stand B45

Commerce
de détail d'habillement 4 400 salariés

211 avenue Brame
59100 Roubaix
Tél. : 0320995858 - Fax : 0320995377
www.camaieu.com

Postes proposés : responsable adjoint de magasin ; responsable de magasin

Profil recherché : une expérience en management d'équipe, dans le prêt-à-porter ou la distribution, est indispensable. Le goût de la performance, la satisfaction client et le travail en équipe sont vos principaux moteurs.

Informations complémentaires : pour le siège situé dans le Nord, des opportunités sont régulièrement proposées dans les fonctions achats, informatique, logistique et contrôle de gestion.

CANAL TP

stand B37

Conseil en systèmes
et logiciels informatiques 1 500 salariés

20 boulevard Poniatowski
75012 Paris
Tél. : 0144751800
www.elfia.fr

Postes proposés : analyste développeur ; hotliner

Profil recherché : de formation BAC+2 à BAC+5 (école d'ingénieurs ou type BTS, DUT en systèmes d'information) et bénéficiant de 2 à 3 ans d'expérience, vous maîtrisez les technologies .Net/C#, PHP (analyste développeur). De formation BAC à BAC+2, vous maîtrisez les outils informatiques, vous justifiez d'une expérience dans la gestion de la relation client en centre d'appel et dans la résolution de problématiques techniques de 1er niveau (hotliner).

Informations complémentaires : CANAL TP, filiale du groupe EFFIA, prestataire de service pour le transport public, est une société spécialisée dans l'information à destination des voyageurs du transport public (bus, train, métro, tramway). CANAL TP dispose de produits de référence sur ce marché en développement et d'une base de clients représentative.

CANON

stand G43

Commerce interentreprises
d'autres machines et équipements de bureau 1 770 salariés

17 quai du Président Paul Doumer
92414 Courbevoie cedex
Tél. : 0141997000 - Fax : 0141997799
Email : recrutement@cbc.canon.fr
www.canon.fr

Postes proposés : attaché commercial ; ingénieur commercial

Profil recherché : BAC+2 minimum à forte orientation commerciale, avec une première expérience probante de la vente terrain auprès des entreprises. Sensibilité NTIC indispensable.

Informations complémentaires : leader mondial sur le marché de la gestion de l'image et du document, CANON recrute sur toute la France des ingénieurs commerciaux pour commercialiser notre gamme de solutions d'impression auprès d'une clientèle BtoB.

CARREFOUR HYPERMARCHES

stand D68

Hypermarchés 78 000 salariés

ZAE Saint Guenault
1 rue Jean Mermoz - BP 75
91002 Evry cedex
Tél. : 0160913737 - Fax : 0164972781
www.recrute.carrefour.fr

Postes proposés : boucher ; boulanger ; manager de rayon alimentaire ; manager de rayon non alimentaire ; technicien maintenance ; vendeur non alimentaire

Profil recherché : commerçant passionné par son métier ayant le goût du challenge et la passion du client. Expérience de 2 ans minimum dans la grande distribution ou la distribution spécialisée. Expérience de management d'une équipe d'au moins 10 personnes (manager).

Informations complémentaires : recrutements avec ou sans diplôme, personne ayant la passion du commerce. Pour les métiers de bouche, CAP boucherie ou boulangerie obligatoire.

CARREFOURS POUR L'EMPLOI

stand D23

Action sociale 15 salariés

Ecole Militaire
BP 29
00445 Armées
Tél. : 0153951515 - Fax : 0153951516
Email : recrutement@carrefouremploi.org
www.carrefouremploi.org

Postes proposés : assistant de direction ; attaché commercial en services auprès des entreprises ; responsable PAO ; standardiste

Profil recherché : autonome, créatif, force de proposition, futur coordonnateur de projets, vous êtes déjà un véritable chef de service dont vous assurerez immédiatement l'entière gestion. Maîtrise parfaite de Photoshop, Illustrator et Quark, sous Windows et MacOS 10. Vous maîtrisez l'ensemble de la chaîne graphique (création, exe, impression...). Votre orthographe est irréprochable. Solide expérience, implication et disponibilité indispensables (responsable PAO). Grande compréhension intellectuelle, expérience significative (assistant de direction). Elocution parfaite (standardiste). Aisance téléphonique, polyvalent, organisé (attaché commercial).

Informations complémentaires : association RH facilitant les rencontres entre recruteurs et demandeurs d'emploi. Postes à pourvoir sur Paris 07. Postulez en envoyant CV + LM + disponibilités à : recrutement@carrefouremploi.org

CARROSSERIE TROUILLET

stand G17

Fabrication de carrosseries
et remorques 160 salariés

6 rue de l'Ardoisière
45170 Neuville-aux-Bois
Tél. : 0238755015
Email : sabrina.ingelaere@carrosserie-trouillet.com
www.groupe-trouillet.com

Postes proposés : assistant d'agence ; chargé de communication ; chaudronnier-soudeur ; chef d'atelier ; commercial grands comptes ; contrôleur de gestion ; dépanneur mécanicien ; mécanicien poids lourd ; peintre au pistolet ; responsable d'agence ; responsable de produit ; technicien méthodes ; technico-commercial semi-remorques ; technico-commercial véhicules utilitaires légers

Profil recherché : nous recrutons dans divers domaines, des postes productifs accessibles avec une formation CAP/BEP et des emplois commerciaux et administratifs nécessitant une formation BAC à BAC+5 suivant les postes. Une formation interne sera assurée pour chacun d'entre eux.

Informations complémentaires : leader dans le secteur de la carrosserie industrielle en France et dans un contexte de forte expansion, nous recherchons du personnel motivé pour participer à notre évolution en prenant une part active à la réalisation de nos projets (ouvertures d'une nouvelle usine et d'agences de services).

CASTORAMA

stand D53

Commerce de détail
de quincaillerie, peintures
et verres en grandes surfaces 13 000 salariés

Parc d'activités
BP 101
59175 Templemars
Tél. : 0320167575 - Fax : 0320167495
www.emploi.castorama.fr

Postes proposés : chef de rayon ; chef de secteur ; conseiller de vente ; contrôleur de gestion ; directeur de magasin ; hôte/hôtesse de caisse ; responsable caisse

Profil recherché : formation technique ou commerciale, BAC à BAC+5, esprit d'équipe, expérience dans la distribution, sens des initiatives, enthousiasme, passion du commerce et du service client.

Informations complémentaires : enseigne du groupe britannique KINGFISHER, CASTORAMA regroupe 13 000 personnalités qui font avancer chaque jour le marché de la maison et développent un chiffre d'affaires de 3 milliards d'euros à travers 98 magasins en France.

CEA FONTENAY AUX ROSES

stand E02

Recherche-développement
en autres sciences physiques et naturelles 1 400 salariés

18 route du Panorama
92265 Fontenay-aux-Roses cedex
Tél. : 0146547080
www.cea.fr

Postes proposés : comptable ; ingénieur (centrale nucléaire) ; ingénieur de recherche ; ingénieur en biologie ; ingénieur matières nucléaires ; ingénieur microbiologie

Profil recherché : le CEA donne la priorité aux métiers de la recherche et au recrutement de jeunes diplômés, à différents niveaux (BAC, BAC+2, BAC+3, écoles d'ingénieurs, doctorats ou post-doctorats...). Il leur est demandé à tous d'être capables de travailler en équipe et de s'adapter aux évolutions technologiques dans toutes les disciplines des sciences exactes et du vivant. Le CEA offre une grande variété de métiers dans tous les domaines scientifiques : physique, chimie, biologie, électronique/optique, science et technologie des matériaux, sciences de la terre et de l'environnement, mathématiques, calcul et simulation numérique, sécurité/sûreté/qualité, instrumentation/météorologie/contrôle...

Informations complémentaires : le CEA est un acteur majeur en matière de recherche, de développement et d'innovation dans les domaines de l'énergie, des technologies pour l'information et la santé, et de la Défense. Rejoindre le CEA, c'est contribuer aux grandes priorités de recherche, en France et en Europe. C'est aussi développer un parcours professionnel motivant dans une communauté pluridisciplinaire et ouverte sur la recherche internationale et le monde industriel. Toutes les offres d'emploi et de stage du CEA sont publiées sur son site internet : www.cea.fr, rubrique emploi et formation. Les sujets de thèse et de post-doctorats sont publiés et consultables à l'adresse suivante : www.instr.cea.fr



A

Exposant proposant des postes à pourvoir en alternance



Exposant proposant des postes aménagés aux travailleurs handicapés



Exposant proposant des postes à temps partiel

59

CEA/DAM ILE-DE-FRANCE

stand E02

Recherche-développement en autres sciences physiques et naturelles 15 000 salariés

Bruyères-le-Châtel
91297 Arpajon cedex
www.cea.fr

Profil recherché : le CEA donne la priorité aux métiers de la recherche et au recrutement de jeunes diplômés, à différents niveaux (BAC, BAC+2, BAC+3, écoles d'ingénieurs, doctorats ou post-doctorats, ...). Il leur est demandé à tous d'être capables de travailler en équipe et de s'adapter aux évolutions technologiques dans toutes les disciplines des sciences exactes et du vivant. Le CEA offre une grande variété de métiers dans tous les domaines scientifiques : physique, chimie, biologie, électronique/optronique, science et technologie des matériaux, sciences de la terre et de l'environnement, mathématiques, calcul et simulation numérique, sécurité/sûreté/qualité, instrumentation/métronologie/contrôle...

Informations complémentaires : le CEA est un acteur majeur en matière de recherche, de développement et d'innovation dans les domaines de l'énergie, des technologies pour l'information et la santé, et de la Défense. Rejoindre le CEA, c'est contribuer aux grandes priorités de recherche, en France et en Europe. C'est aussi développer un parcours professionnel motivant dans une communauté pluridisciplinaire et ouverte sur la recherche internationale et le monde industriel. Toutes les offres d'emploi et de stage du CEA sont publiées sur son site internet : www.cea.fr, rubrique emploi et formation. Les sujets de thèse et de post-doctorats sont publiés et consultables à l'adresse suivante : www.insn.cea.fr

CED - HANPLOI.COM

stand A66

Portails internet

43 bis rue d'Hautpoul
75019 Paris
Tél. : 0144524069 - Fax : 0144524088
Email : contact@hanploi.com
www.hanploi.com

Postes proposés : acheteur industriel ; analyste ; approvisionnement ; assistant directeur des ressources humaines ; chargé d'affaires ; chargé de communication ; chargé de formation ; chargé d'études statistiques ; chef de clinique ; chef de projet informatique ; commercial grands comptes ; conseiller clientèle (banque) ; conseiller commercial (assurance) ; contrôleur de gestion ; développeur ; développeur informatique ; employé de secrétariat ; facteur ; technicien en environnement

Profil recherché : de BEP à BAC+5.

Informations complémentaires : site internet de recrutement dédié aux personnes en situation de handicap. 1 500 offres sont à pourvoir dans tous les secteurs d'activité et sur la France entière.

CEGELEC

stand E09

Travaux d'installation électrique dans tous locaux 25 000 salariés

72 avenue de la Liberté
92739 Nanterre
Tél. : 0155514000 - Fax : 0155514001
www.cegelec.fr
www.cegelec-recrute.fr

Postes proposés : acheteur ; chargé d'affaires ; chef de centre d'activités ; chef de chantier ; conducteur de travaux ; ingénieur de bureau d'études ; monteur ; monteur électricien d'éclairage public et signalisation ; plombier chauffagiste ; technicien de maintenance ; technicien d'études ; technicien en électricité ; technicien en froid et climatisation ; tuyautier-monteur

Profil recherché : BAC Pro à BAC+2 dans les domaines du génie électrique, génie climatique, maintenance, automatisme, génie civil. BEP, BAC Pro, BTS avec connaissance en mécanique des moteurs, connaissances électrotechnique. BAC+2 électrotechnique, connaissance courants forts, courants faibles. BAC+2 électronique, informatique, électrotechnique. BAC+5 (ingénieur) ou BAC+2 génie électrique. Formation technique (ingénieur ou BTS génie électrique ou équivalent).

Informations complémentaires : CECELEC se déploie dans les secteurs à forte demande comme l'énergie et l'électricité, le pétrole, le bâtiment et les travaux publics, l'agroalimentaire, l'automobile, les transports, la défense, les collectivités ou la maintenance, qu'elle

soit industrielle ou multitechnique. De dimension internationale, CECELEC a besoin de nombreux talents, encouragés à travers un parcours d'intégration et un accès permanent à la formation développée par l'université du groupe CECELEC. Retrouvez toutes nos offres d'emploi sur www.cegelec-recrute.fr

CEGID

stand C05

Édition de logiciels applicatifs 2 200 salariés

52 quai Paul Sédallian
69279 Lyon cedex 09
Tél. : 0426295000 - Fax : 0426295050
Email : cegidpeople@cegid.fr
www.cegid.com

Postes proposés : analyste programmeur ; chef de projet informatique ; comptable ; conseiller supports techniques ; consultant logiciel ; ingénieur commercial ; ingénieur développement ; technicien conseil

Profil recherché : de BAC+2 à BAC+5 en informatique et en gestion (école de commerce, école d'informatique, BTS et IUT) avec de préférence une expérience (stage ou emploi) dans un de nos domaines d'activités (mode, hôtellerie-restauration, retail, industrie manufacturing, BTP, profession comptable libérale...).

Informations complémentaires : le groupe CEGID est le premier éditeur français de logiciels de gestion et fait partie du top 10 européen avec plus de 2 000 collaborateurs et 241 millions d'euros de chiffre d'affaires. CEGID propose aujourd'hui des logiciels de gestion et des services adaptés à chaque métier, à chaque taille d'entreprise et adopté aujourd'hui par plusieurs milliers d'entreprises clientes du groupe en France et à l'étranger (Etats-Unis, Europe, Chine...). Dans le cadre du fort développement de son activité, CEGID recrute dès aujourd'hui des collaborateurs sur toute la France (Paris, Bordeaux, Lyon, Nantes, Lille, Strasbourg...).

CEGOS

stand A18

Formation continue d'adultes 1 200 salariés

19 rue René Jacques
92798 Issy-les-Moulineaux cedex 9
Tél. : 0155009000 - Fax : 0155009010
Email : drhrecrut@cegos.fr
www.cegos.fr

Postes proposés : administrateur de base de données ; assistant bilingue ; assistant commercial ; assistant marketing ; chargé de comptes ; conseiller commercial ; développeur multimédia ; formateur consultant ; formateur consultant indépendant ; gestionnaire administratif

Profil recherché : de BAC+2 à BAC+4/5, vous possédez une première expérience commerciale, avez une bonne connaissance du monde de l'entreprise, aimez développer une relation de service et de conseil avec vos interlocuteurs et avez le sens du travail en équipe.

Informations complémentaires : leader européen en formation continue, CEGOS compte 1 200 collaborateurs dans le monde. Postes basés à Issy-les-Moulineaux.

CENTER PARCS

stand G50

Hébergement touristique et autre hébergement de courte durée 1 800 salariés

L'Artois - Espace du Pont de Flandre
11 rue de Cambrai 75019 Paris
Tél. : 0158215821 - Fax : 0158215390
www.centerparcs.fr

Postes proposés : agent de réservations ; chef de partie ; chef de réception ; cuisinier ; gouvernante d'hôtel ; maître-nageur sauveteur ; réceptionniste ; responsable de salle et cuisine ; serveur ; surveillant de baignade ; télèveilleur

Profil recherché : bon sens de l'écoute et du conseil. La pratique de langues étrangères ainsi qu'une bonne connaissance du secteur du tourisme sont requises.

Informations complémentaires : CENTER PARCS est une société européenne, acteur majeur du secteur des loisirs et des vacances, leader européen du court séjour.

CENTRE EPIDE DE MONTLHERY

stand B23

Formation continue d'adultes

BP 55
91680 Bruyères-le-Châtel
Tél. : 0164923057 - Fax : 0164923066
Email : sonia.pires@epide.fr
www.epide.fr

Profil recherché : jeunes en grande difficulté face à leur insertion sociale et professionnelle.

Informations complémentaires : organisme de formation comportementale et générale (remise à niveau) et d'insertion sociale et professionnelle pour les jeunes de 18 à 22 ans. Les jeunes signent un contrat, sont en internat, perçoivent une allocation de 300 euros mensuels.

CENTRES DE GESTION D'ILE-DE-FRANCE

stand E38

Administration publique générale

15 rue Boileau
BP 855
78008 Versailles cedex
Tél. : 0139496300 - Fax : 0139022726
Email : bourse.emploi@cigversailles.fr
www.cigversailles.fr

Postes proposés : adjoint au directeur des ressources humaines ; adjoint services financiers et commande publique ; assistant de développement local ; assistant en urbanisme ; auxiliaire de puériculture ; chargé de mission de développement local ; chargé de mission en urbanisme ; chef d'équipe des travaux de voirie communaux ; cuisinier ; directeur général (f.p. et assimilé) ; éducateur de jeunes enfants ; électricien ; employé de comptabilité ; gestionnaire administration du personnel et paie ; infirmier de collectivité territoriale ; jardinier ; plombier ; puéricultrice ; responsable des ressources humaines ; responsable environnement ; responsable services financiers et commande publique ; secrétaire administratif de mairie

Profil recherché : BAC à BAC+5 en ressources humaines, finances, marchés publics, urbanisme, développement local, communication, bâtiment, informatique, petite enfance, animation, culture et sport. CAP, BEP, BAC Pro en secrétariat, comptabilité, restauration, bâtiment, espaces verts, voirie, petite enfance et animation.

Informations complémentaires : les CENTRES DE GESTION D'ILE-DE-FRANCE recueillent et diffusent les offres d'emploi sur leur site internet et constituent un vivier de candidats. Ils facilitent le recrutement des collectivités territoriales : les maires (à l'exception de Paris), les intercommunalités (communautés de communes, communautés d'agglomérations...), les départements, la région...

CERITEX

stand G24

Autres activités de soutien aux entreprises

77 rue de Paris
92100 Boulogne-Billancourt
Tél. : 0141100207 - Fax : 0146042267
Email : recrutement@ceritex.fr
www.ceritex.fr

Postes proposés : hôte/hôtesse événementiel ; hôtesse d'accueil bilingue anglais ; hôtesse volante ; hôtesse-standardiste

Profil recherché : niveau BAC minimum. Bilingue anglais, aisance relationnelle, maîtrise de l'informatique, capacité d'adaptation, mobilité sur toute l'Île-de-France.

Informations complémentaires : prestataire de services, spécialisé dans le domaine de l'accueil en entreprise et événementiel.

CERPAC

stand B05

Formation continue d'adultes

6 rue de la Maison Rouge
77185 Lognes
Tél. : 0160174135 - Fax : 0160174134
www.cerpac.fr

Profil recherché : formations pour les candidats BAC à BAC+2, bilingue.

Informations complémentaires : sécurité dans les transports, violences sportives, investigation - enquêtes, sécurité aérienne, formation des stagiaires, gestion des risques et négociation, sécurité informatique, intelligence économique, criminologie, tourisme sécurité, géopolitique, préparation concours gendarmerie - police, ministère de la justice.



CERUS CASINO ACADEMY

stand G56

Organisation de jeux de hasard et d'argent

8 salariés

11 rue du Cher 75020 Paris
Tél. : 0825828852 (appel à 0,15€/mn maxi)
Fax : 0472983663
Email : contact@cerus.fr
www.cerus.fr

Postes proposés : assistant clientèle machines à sous ; croupier de jeux traditionnels ; croupier poker ; technicien de maintenance machines à sous

Profil recherché : être âgé(e) au minimum de 18 ans, avoir un casier judiciaire vierge, avoir une présentation soignée, accepter un poste dans un casino hors de sa région. Pas de niveau d'études minimum, le critère primordial étant la motivation.

Informations complémentaires : formations de croupiers jeux traditionnels et poker, de techniciens de maintenance machines à sous et d'assistants clientèle basées sur la pratique dans des salles de jeux reconstituées. Emploi en France ou en Angleterre assuré à l'issue de la formation. Possibilité d'emploi saisonnier, le week-end...

CFA FNAS IDF / FG3E

stand G22

Production et distribution de vapeur et d'air conditionné

5 rue du Cardinal Mercier 75009 Paris
Tél. : 0140829144 - Fax : 0140829145
Email : cfnas@hotmail.com
www.un-metier-davenir.com

Postes proposés : agent de maintenance en génie climatique ; technicien dépanneur de chaudières à gaz ; vendeur en biens d'équipement

Profil recherché : CAP/BEP tertiaires et CAP/BEP techniques.

Informations complémentaires : apprentissage dans les métiers du négoce et de la maintenance en génie climatique.

Un métier d'avenir pour tout de suite et pour longtemps

Le CFA FNAS Ile de France FG3E forme les experts en climatique, chauffage, ventilation, climatisation...

Maintenance

- Technicien de maintenance d'appareils à gaz maintien complémentaire, niveau V
- Technicien de maintenance en équipement de génie climatique
Site professionnel de niveau IV
- Technicien supérieur d'exploitation en génie climatique
Site professionnel de niveau II
- Licence professionnelle Gestion et Maintenance des Installations Énergétiques
Site professionnel de niveau II
- Ingénieur Fluides, énergies réseaux, environnement (ISUPFERE) Site professionnel de niveau II

Négoce

- Vendeur conseil en chauffage, sanitaire et climatisation
Site professionnel de niveau IV
- BTS Technico-commercial spécialité énergie et environnement
niveau II
- Licence professionnelle vente de produits et services énergétiques
niveau II

Contact: Stéphane Dubail 01 40 82 91 44
CFA FNAS IDF / FG3E
5 rue du Cardinal Mercier - 75009 PARIS
Fax: 01 40 82 91 45 - sdubail@un-metier-davenir.com
www.un-metier-davenir.com

[Retrouvez cet exposant en page 115]

CFA PROPLETE

stand F22

Autres activités de nettoyage

34 boulevard Maxime Gorki
94808 Villejuif cedex
Tél. : 0146774040 - Fax : 0147268327

Postes proposés : agent de nettoyage ; assistant de gestion ; attaché commercial ; chef d'équipe (nettoyage) ; inspecteur nettoyage ; ouvrier spécialisé (hygiène des locaux) ; responsable exploitation

Profil recherché : jeune de 16 à 25 ans pour préparer une formation en contrat d'apprentissage ou de professionnalisation dans le secteur de la propreté, du CAP au BAC+3.

Informations complémentaires : préparation au CAP MHL, BEP MHPE, BAC Pro hygiène environnement, BTS négociation et relation client, BTS hygiène propreté environnement, BAC+3 responsable service hygiène et propreté, BTS assistant de gestion PME/PMI.

CFA SACEF

stand B08

Enseignement supérieur

10 salariés

8 rue d'Athènes
75009 Paris
Tél. : 0178098851 - Fax : 0153210149
Email : contacts@cfasacef.fr
www.cfasacef.fr

Postes proposés : agent comptable ; aide-comptable ; animateur commercial ; assistant commercial ; assistant comptable ; assistant de cabinet comptable ; assistant de communication ; assistant de direction ; attaché commercial ; chargé de communication ; chargé de l'information et de la communication ; comptable ; comptable service paie ; conseiller commercial ; contrôleur de réseau (informatique) ; holliner ; technicien de maintenance en informatique ; technicien hotline informatique ; technicien support informatique ; technico-commercial

Vous avez moins de 26 ans...

Nous vous proposons des formations en apprentissage gratuites et rémunérées

Formations Niveau Bac

Bac Professionnel Commerce

Formations Niveau Bac+2

BTS MUC - BTS NRC - BTS Informatique de Gestion - BTS Comptabilité et Gestion des Organisations - BTS Communication des Entreprises - BTS Assistant(e) de Manager - BTS Assistant(e) de Gestion PME PMI
DUT Hygiène Sécurité et Environnement

Candidats handicapés : ces BTS peuvent être suivis dans un dispositif individualisé (adaptation de la durée de formation, du rythme d'alternance) et permet la mise en place d'aides humaines et techniques.

Formations Niveau Bac+3/Bac+5

Licence de Gestion
Licence Technico-commercial en Commerce International
Licence Responsable International de Structures de Loisirs, d'Accueil, et de Voyages
Licence Restauration Gastronomique à vocation International
Licence Administration Publique
Diplômes Ecoles de Commerce : INSEEC et ESC LILLE (Campus Parisiens)
Diplôme d'ingénieur : ESME SUDRIA
Master Ingénierie Editoriale et Communication
Master Projets Européens

Renseignements et inscriptions :
au 01.78.09.88.43
CFA SACEF - 8 Rue d'Athènes - 75009 PARIS
www.cfasacef.fr

[Retrouvez cet exposant en page 116]

CHAMBRE DE COMMERCE ET D'INDUSTRIE DE PARIS

stand E25

Activités des organisations patronales et consulaires

27 avenue de Friedland
78008 Paris
Tél. : 0155654961 - Fax : 0155654955
Email : cv.emploi75@ccip.fr
www.ccip75.fr

Postes proposés : assistant administratif ; chef de projet informatique ; commercial ; comptable ; cuisinier ; ingénieur d'étude (informatique) ; ingénieur développement ; serveur en restauration ; vendeur

Profil recherché : la CCIP Paris représente 220 000 entreprises parisiennes. Ses conseillers vous présentent, sur leur stand, de nombreuses offres d'emplois collectées auprès de petites entreprises parisiennes de tous secteurs d'activités.

Informations complémentaires : la CCIP Paris assure l'interface entre vous et les chefs d'entreprise en vérifiant l'adéquation de votre CV avec les profils recherchés. Nombreux postes à pourvoir en alternance.

CHAMBRE DE METIERS ET DE L'ARTISANAT DE PARIS

stand D28

Activités des organisations patronales et consulaires

72 rue de Reuilly
75592 Paris cedex 12
Tél. : 0153335333 - Fax : 0143437174
www.cma-paris.fr

Informations pratiques : la présence de la CMAP au forum Paris pour l'Emploi a pour but d'informer et de conseiller les visiteurs porteurs de projets de création et/ou de reprise d'entreprises artisanales à Paris. "En créant votre entreprise, créez votre emploi".

CHARLEEN HOTESSE

stand F16

Autres activités de soutien aux entreprises

200 salariés

11 rue Maurice Genevoix
75018 Paris
Tél. : 0140359190 - Fax : 0140359195
Email : recrut@charleenhotesse.com
www.charleenhotesse.com

Postes proposés : hôte/hôtesse d'accueil ; hôte/hôtesse d'accueil standardiste

Profil recherché : BAC à BAC+2, débutant ou première expérience, excellente présentation, bilingue anglais, parfaite élocution, aisance relationnelle, diplomate, réactif et disponible.

Informations complémentaires : prestataire de service dans le domaine de l'accueil en entreprise et salons événementiels. Postes d'hôtes/hôtesse d'accueil à pourvoir sur Paris et la région parisienne.

CHARLESTOWN

stand F15

Autres activités de soutien aux entreprises

1 500 salariés

45 rue Cortambert
75116 Paris
Tél. : 0144388888 - Fax : 0144388030
Email : recrutement@iss-as.fr
recrutement@charlestown.fr
www.iss-as.fr

Postes proposés : animateur de vente ; employé au courrier ; hôte/hôtesse événementiel ; hôtesse d'accueil en entreprise

Profil recherché : BAC à BAC+2, excellent relationnel, sens du service, sourire, dynamisme, goût du travail en équipe, maîtrise de l'anglais impératif et bonne gestion des outils informatiques.

Informations complémentaires : pour nos postes en entreprises, vous êtes en charge de l'accueil des visiteurs, de l'accueil téléphonique et de la prise en charge de certaines tâches administratives pour nos clients. Sites prestigieux basés sur Paris et la région parisienne. Postes en CDI/CDD. Poste complet, temps partiel et le week-end. Pour nos missions en événementiel, vous êtes en charge de l'accueil des invités lors de soirées VIP, salons, cocktails, événements sportifs et d'animations commerciales ou promotions de vente. Missions en CDD. Horaires variables : de quelques heures à quelques jours. Pour nos postes courrier, vous êtes en charge de la gestion du courrier à l'arrivée et au départ pour nos clients. Postes en CDI/CDD sur Paris et la région parisienne. Permis B et véhicule souhaités. Accueil entreprise et courrier postuler à recrutement@iss-as.fr, accueil événementiel, postuler à l'adresse recrutement@charlestown.fr

CHATEAUFORM

stand F21

Organisation de foires, salons professionnels et congrès

450 salariés

22 rue du 8 Mai 1945
95340 Persan
Tél. : 0130286969 - Fax : 0130286970
Email : pbarnes@chateauform.com
www.chateauform.com

Postes proposés : conseiller séminaire ; responsable de centre de séminaires professionnels ; responsable de site ; responsable relations clientèle

Profil recherché : pour les postes de conseiller séminaire/responsable relations clientèle, niveau BAC+4/5, anglais impératif et l'espagnol est un plus, une expérience professionnelle d'au moins 18 mois, rigoureux, enthousiaste, avec un excellent relationnel et de l'empathie, un esprit d'équipe, un tempérament de développeur, un sens de l'initiative, et de la bonne humeur à revendre. Pour les responsables de centre de séminaires et les responsables de site, nous cherchons des entrepreneurs, voyageurs, cosmopolites, aimant le terrain, avec des expériences réussies en management de projet et d'équipe.

Informations complémentaires : leader en Europe de sites exclusivement dédiés aux événements, réunions et séminaires professionnels, CHATEAUFORM est, avec bientôt plus de 30 châteaux, une entreprise novatrice en pleine expansion. Pour accompagner ce développement, nous recherchons aujourd'hui de nouveaux talents, dont la passion est la satisfaction du client et l'envie de faire plaisir. La mission du conseiller séminaire/responsable relations clientèle : commercialiser les sites CHATEAUFORM aux grands comptes de votre secteur, auprès d'interlocuteurs de haut niveau.



Exposant proposant des postes à pourvoir en alternance



Exposant proposant des postes aménagés aux travailleurs handicapés



Exposant proposant des postes à temps partiel

Concrètement, vous traitez les appels entrants de clients souhaitant réserver CHATEAUFORM pour leur séminaire, vous les conseillez dans le choix du château le plus adapté à leurs besoins, vous optimisez l'occupation des sites, vous développez la relation commerciale avec vos sociétés cibles, vous gérez des projets marketing. La mission du responsable de centre de séminaires et responsable de site (couple d'hôtes) : vous gérez un site de 40 à 90 chambres, ses salles de réunion, les lieux de détente et la cuisine, vous animez une équipe de 15 à 25 personnes environ, vous faites vivre le lieu dans l'esprit CHATEAUFORM, vous pilotez votre site dans le cadre des budgets de fonctionnement et d'investissements.

CHATTAWAK DISTRIBUTION

stand C55

Commerce de détail d'habillement

300 salariés

29 boulevard des Italiens
75002 Paris
Tél. : 0144948060 - Fax : 0142669392
Email : recrutement@chattawak.fr
www.chattawak.fr

Postes proposés : directeur régional ; responsable de boutique ; vendeur en prêt-à-porter

Profil recherché : vous privilégiez l'accompagnement des équipes et le développement des compétences (directeur/directrice régional/e). Votre savoir-être est une force pour créer une dynamique et animer une boutique (responsable de boutique). Proposer, conseiller, partager, faire plaisir sont vos motivations premières (vendeur/vendeuse en prêt-à-porter).

Informations complémentaires : en se consacrant entièrement à la femme, en lui dédiant, saison après saison, ses collections de prêt-à-porter, CHATTAWAK n'a qu'un seul but, satisfaire ses clientes au quotidien. Vous partagez cet état d'esprit, venez vivre votre passion de la mode et rejoignez nos équipes.

CHAUSSEA

stand C64

Commerce de détail de la chaussure

950 salariés

105 avenue Charles de Gaulle
54910 Valleroy
Tél. : 0382461516 - Fax : 0382465424
Email : recrutement@chaussea.fr
www.chaussea.com

Postes proposés : responsable adjoint de magasin ; responsable de magasin

Profil recherché : homme ou femme de terrain ayant le sens du service, sensible à la mode, vous avez idéalement une formation BAC+2 commerce et une expérience significative de 2 ans dans une fonction similaire (chaussure, habillement, grande distribution, restauration rapide) où vous avez su faire preuve d'autonomie et de disponibilité.

Informations complémentaires : CHAUSSEA, groupe familial français (210 magasins), recruté sur la France entière, y compris Paris et la région parisienne. Vous assurez la gestion efficace de votre magasin, le suivi du stock ainsi qu'un merchandising réactif. Vous vous exprimez au travers du management de l'équipe de vente. Si le goût du challenge vous attire, n'hésitez plus, rejoignez-nous ! Notre politique offensive de développement nous permet de vous offrir de nombreuses opportunités de carrière !

CHEVIGNON

stand D48

Commerce de détail d'habillement

6/10 boulevard Foch
93807 Epinay-sur-Seine
Tél. : 0148138888 - Fax : 0148138857
www.chevignon.com

Postes proposés : conseiller clientèle ; responsable adjoint de magasin ; responsable de magasin

Profil recherché : pour les postes de conseiller(e) clientèle, niveau BAC avec une première expérience de la vente, goût pour le commerce et sensibilité mode nécessaire. Pour les postes adjoint(e) et responsable magasin : BAC à BAC+2 avec une expérience du management et de la vente dans un secteur similaire. Goût pour le commerce et sensibilité mode nécessaire. Pour les postes au siège : BAC+2 à BAC+4, profils juniors et confirmés selon les postes à pourvoir.

Informations complémentaires : aujourd'hui, NAF NAF/CHEVIGNON, filiale du groupe VIVARTE, c'est 270 points de vente en France (magasins + corners), 4 filiales en Europe, une présence dans plus de

50 pays, un chiffre d'affaires de plus de 250 millions d'euros à l'année. A l'écoute permanente des tendances, CHEVIGNON est une marque qui livre sa propre vision de l'esprit "vintage". Véhiculant un style aventurier, elle incarne l'homme authentique.

CHRONO FLEX

stand E11

Réparation de machines et équipements mécaniques

320 salariés

13 rue Olympe de Gouges
BP 90129
44817 Saint-Herblain cedex
Tél. : 0228034819 - Fax : 0228030040
Email : recrutement@chronoflex.com
www.chronoflex.com

Postes proposés : mécanicien automobile ; technicien itinérant

Profil recherché : de formation BEP/CAP minimum, vous avez une expérience de 2 à 3 ans dans la mécanique générale. Dynamique et disponible, vous avez aussi le goût du relationnel. Déplacements à la journée, permis B obligatoire.

Informations complémentaires : leader en France, spécialisé dans le dépannage de flexibles hydrauliques 24h/24 et 7j/7 sur différents secteurs. Formation à nos techniques assurée. 30 postes à pourvoir sur toute la France, dont 15 sur la région parisienne.

CIEFA - CFA GROUPE IGS

stand B14

Formation continue d'adultes

169 quai de Valmy
75010 Paris
Tél. : 0158228101 - Fax : 0158228106
Tél. : 0140385130
Email : lloubaud@groupe-igs.fr
Email : srth@groupe-igs.fr
www.ciefa.com

Postes proposés : agent d'accueil ; attaché commercial ; chef de rayon produits frais ; comptable ; gestionnaire administration du personnel et paie ; gestionnaire d'assurances ; manager ; manager de rayon ; secrétaire bilingue/trilingue ; vendeur

Profil recherché : BAC à BAC+2 valide, première expérience souhaitée, bonne présentation et aisance relationnelle, polyvalent, rigoureux, organisé et goût du challenge, esprit d'équipe, disponible, bonnes conditions physiques et mentales, capacité d'encadrement.

Informations complémentaires : postes à pourvoir dans le cadre d'un contrat de professionnalisation visant à apprendre un métier via une enseigne avec de réelles opportunités d'intégration d'entreprise en CDI après validation de la formation. Pour les postes de chef de rayon produits frais, manager de rayon et manager, veuillez adresser vos candidatures par mail à l'adresse : lloubaud@groupe-igs.fr. Pour les autres postes, veuillez adresser vos candidatures à l'adresse : srth@groupe-igs.fr

CIRCULAR

stand D26

Activités des agences de publicité

100 salariés

4 rue du Commandant Rivière
75008 Paris
Fax : 0158361179
www.circular-france.fr

Postes proposés : conseiller beauté ; conseiller de vente en grande consommation ; maquilleur ; vendeur téléphonie mobile

Profil recherché : niveau BAC, BAC Pro, débutant accepté, autonomie, excellente présentation, sens du conseil pertinent (vendeur au sein de magasins spécialisés, grandes et moyennes surfaces).

Informations complémentaires : postes à pourvoir sur la région parisienne. Accueil et conseil des clients, animation et gestion de votre stand, application des techniques de vente, recrutement et fidélisation de nouveaux clients.

CIRCULAR PRO VENTE

stand D26

Activités des agences de publicité

18 rue Troyon
92316 Sèvres cedex
Tél. : 0146236690 - Fax : 0146236699
www.circular-pro-vente.fr

Poste proposé : chef de secteur en GMS

Profil recherché : issu d'une formation commerciale (BAC à BAC+2), vous êtes motivé par la vente de pro-

duits en grande distribution. Vous avez prouvé lors de votre première expérience professionnelle et/ou vos stages, votre capacité à obtenir des résultats concrets et souhaitez renforcer votre expérience commerciale. Visites et développement de votre portefeuille clients composé d'hypermarchés et de supermarchés, mise en place des actions promotionnelles, référencement des nouveautés, gestion des linéaires.

Informations complémentaires : votre mobilité et votre esprit d'initiative seront les atouts essentiels pour réussir et vous permettront de progresser au sein de notre société. Permis B obligatoire.

CITEA

stand G53

Hôtels et hébergement similaire

400 salariés

1 rue Jean Monnet
94130 Nogent-sur-Marne
Tél. : 0141938400 - Fax : 0141938401
Email : lhedouin@citea.com
www.citea.com

Postes proposés : chef de réception ; directeur d'hôtel ; réceptionniste

Informations pratiques : leader de la résidence hôtelière urbaine 2 étoiles, postes basés à Paris, en Ile-de-France et en région. Nos établissements comprennent entre 30 et 180 appartements.

CLEMAJOB

stand E44

Portails internet

88 rue Hilaire Colombel
BP 206
76053 Le Havre cedex
Tél. : 0232745674 - Fax : 0232745675
Email : recrutement@clemajob.fr
www.clemajob.fr

Postes proposés : administrateur de base de données ; attaché commercial ; chargé d'affaires ; chargé du recrutement ; chef de projet ; commercial en services auprès des entreprises ; commercial terrain ; consultant ; consultant industriel (informatique) ; déclarant en douane ; dessinateur de bureau d'études de construction électrique ; dessinateur-projeteur ; directeur général ; expert informaticien ; ingénieur aéronautique (production) ; ingénieur commercial ; ingénieur conception et développement C/C++ ; ingénieur conseil en informatique ; ingénieur d'affaires ; ingénieur de conception et de développement JAVA/J2EE ; ingénieur de fabrication électronique ; ingénieur d'essais (études) ; responsable de projet ; technicien de maintenance de réseaux informatiques

Profil recherché : professionnel ou stagiaire, BAC Pro à BAC+5 (DUT, BTS, ESC, école d'ingénieur...), commerce, gestion, informatique, BTP... Débutant ou expérimenté, nomade ou sédentaire, CDD ou CDI... Motivé, bonne présentation, dynamique...

Informations complémentaires : site internet de recrutement avec plus de 200 offres d'emploi, plus de 17 000 CV et plus de 28 000 abonnés au Job Alert, CLEMAJOB est un accélérateur d'embauche facilitant la tâche des recruteurs en filtrant les candidatures et des candidats en leur proposant des offres adaptées.

CLTA TOURISME

stand B07

Hébergement touristique et autre hébergement de courte durée

30 salariés

104 impasse Auguste Picard
83130 La Garde
Tél. : 0494089303 - Fax : 0494089304

Postes proposés : animateur de loisirs (clubs ou villages de vacances) ; gouvernante d'hôtel ; manager d'hébergement ; réceptionniste (hôtel)

Profil recherché : homme/femme, BEP à BAC+3, débutant accepté, bonne présentation, anglais et/ou allemand courant souhaité, libre géographiquement, dynamique, enthousiaste, capacité à évoluer vers des postes de manager.

Informations complémentaires : société spécialisée depuis 15 ans dans le recrutement et la formation dans le secteur du tourisme. Nombreux postes à pourvoir au sein d'entreprises de renommée internationale (CLUB MED, PIERRE & VACANCES, CENTER PARCS, MAEVA, LATITUDES...). 200 postes à pourvoir dans toute la France avec le logement et formation.



CLUB 3000

stand F54

Activités des agences de voyage 1 150 salariés
126 rue Lafayette
CS 20015
75479 Paris cedex 10
Tél. : 0144834317 - Fax : 0144834359
Email :
recrutement.animation@touristravacances.com
www.touristravacances.com

Postes proposés : animateur d'enfants ; animateur en hôtel-club ; animateur spécialiste d'activités sportives ; animateur sportif ; responsable d'animation de loisirs ; surveillant de baignade ; technicien du son

Profil recherché : vous avez plus de 18 ans et avez une expérience en hôtel club. Vous êtes mobile, le relationnel est votre fort. Vous êtes curieux, tolérant, respectueux, vous aimez vivre en collectivité. Vous avez envie d'évoluer. Le travail en village club vous attire.

Informations complémentaires : tour opérateur avec 30 villages club en France et à l'étranger, circuits moyens et longs courriers, séjours hôteliers. 1 200 salariés en haute-saison et plus de 200 000 vacanciers par an.

COCA-COLA ENTREPRISE

stand E59

Production de boissons rafraichissantes 2 400 salariés
www.coca-cola-entreprise.fr

Postes proposés : attaché commercial ; cariste ; chef de secteur (commercial) ; responsable des ventes ; technicien maintenance

Profil recherché : BAC à BAC+5, aussi variés que la diversité des métiers que nous proposons. Mais au-delà de votre cursus scolaire et de vos compétences, c'est votre personnalité et votre capacité à partager nos valeurs qui feront la différence.

Informations complémentaires : nous sommes le principal producteur et distributeur de boissons rafraichissantes sans alcool en France. Nous produisons et commercialisons sur l'hexagone les boissons de The Coca-Cola Company, avec qui nous travaillons conjointement sur l'élaboration des plans marketing pour nos circuits de distribution, en intégrant la stratégie des marques.

COFATHEC SERVICES

stand E14

Travaux d'installation 8 000 salariés
d'équipements thermiques et de climatisation
7 avenue Léon Eyrrolles
94234 Cachan cedex
Tél. : 0149082222 - Fax : 0149082288
Email : idfrecrui@cofathec.fr
www.cofathec.fr

Postes proposés : chauffagiste ; frigoriste ; plombier ; technicien de maintenance en climatisation ; technicien de maintenance multi-technique CVC

Profil recherché : BEP/CAP, BAC Pro à BAC+2, électrotechnique ou génie climatique/thermique. Fiable, motivé, disponible, ayant l'esprit de service et désireux d'évoluer.

Informations complémentaires : pôle service de GDF, spécialiste des solutions énergies-services et du FM. Les postes à pourvoir sont fixes ou itinérants sur l'Île-de-France.

COMMUNAUTE D'AGGLOMERATION SEINE/ESSONNE

stand F36

Administration publique générale 150 salariés
Rond-point de la Demi-Lune - BP 14
91830 Le Coudray-Montceaux
Tél. : 0169223248 - Fax : 0169223400
Email : laurent.dayan@agglo-seine-essonne.fr
www.agglo-seinessonnes.fr

Postes proposés : chargé de mission développement/aménagement/urbanisme ; chargé de mission tourisme ; contrôleur de travaux ; informaticien d'exploitation ; juriste ; responsable des sports ; urbaniste

Informations complémentaires : postes basés au Coudray-Montceaux, facile d'accès par la RN7, l'autoroute A6, la francilienne et 3 gares du RER D. Postes uniquement à pourvoir en apprentissage ; chargé de mission tourisme, chargé de mission développement/aménagement/urbanisme, contrôleur de travaux et responsable des sports.

COMPASS GROUP

stand F56

Restauration collective 16 500 salariés
sous contrat
200 avenue de Paris
92320 Châtillon
Tél. : 0176610000 - Fax : 0176610017
Email : recrut@compass-group.fr
www.compass-group.fr

Postes proposés : chef de cuisine ; chef gérant de restaurant de collectivité ; commercial ; cuisinier ; directeur de restaurant ; employé de restauration collective ; gérant de restauration collective

Profil recherché : BAC+2 à BAC+5, anglais nécessaire pour certains postes. BTS hôtellerie-restauration. CAP cuisine. CAP/BEP hôtellerie. BAC Pro et Licence hôtellerie-restauration.

Informations complémentaires : restauration collective et commerciale. Certains postes sont à pourvoir en région.

COMPT'INTERIM & RECRUTEMENT

stand B60

Activités des agences de travail temporaire 30 salariés
4 place des Saisons
La Défense 1
92036 Paris La Défense cedex
Tél. : 0146927252 - Fax : 0146920778
Email : ladefense@comptinterim.com
www.comptinterim.com

Postes proposés : aide-comptable ; assistant comptable ; chef comptable ; chef de mission ; collaborateur comptable ; collaborateur social ; comptable clients ; comptable fournisseurs ; comptable général ; comptable unique ; contrôleur de gestion ; directeur administratif et financier ; expert comptable ; gestionnaire paie ; responsable des ressources humaines

Profil recherché : BTS comptabilité/gestion, DECF, DESCF, DEC, MSTCF, MSG, ESC, troisième cycle en audit gestion finance. Débutant et confirmé.

Informations complémentaires : recrutement en CDI à 80%, CDD et intérim sur les métiers de la comptabilité, gestion, finance et RH. Postes à pourvoir sur l'ensemble de l'Île-de-France grâce à trois agences : Paris Opéra (75-91), Paris Bercy (94-75), Paris La Défense (92-78-95-93).

PARIS • BERCY • LA DÉFENSE • OPÉRA

INTÉRIM OU CDI : PRÉSENT SUR LE SALON

COMPTEZ SUR UN SPÉCIALISTE.

Congrès Intérim & Recrutement en partenariat avec Compt'Interim Recrutement spécialisé dans les domaines de la Comptabilité, Finance, Contrôle de Gestion et Paie. Vous recherchez une opportunité en intérim, CDD ou CDI ? Rejoignez-nous !

- DAF
- Chef comptable
- Contrôleur de gestion
- Comptable unique / général
- Comptable fournisseurs / clients
- Aide comptable
- Généraliste RH
- Gestionnaire paie
- Technicien paie
- Administration du personnel

Bercy : 01 42 60 06 30
bercy@comptinterim.com
La Défense : 01 46 92 72 52
ladefense@comptinterim.com
Opéra : 01 42 60 30 10
opera@comptinterim.com

COMPT'INTERIM & RECRUTEMENT

[Retrouvez cet exposant en page 106]

COMPTOIR ÉLECTRIQUE FRANÇAIS

stand F50

Commerce interentreprises de matériel électrique
Tour CIT
3 rue de l'Arrivée 75749 Paris cedex 15
Tél. : 0153108556 - Fax : 0153108557
Email : cef-emploi-ne@cef.fr.com
www.cef.fr.com

Postes proposés : chef d'agence ; chef magasinier ; technico-commercial itinérant

Profil recherché : BAC à BAC+2 en commerce, électrotechnique, vous souhaitez intégrer

une enseigne de distribution nationale. Vous êtes enthousiaste, dynamique, volontaire, vous faites preuve d'esprit d'équipe, de sens du contact et du service. Vous êtes motivé par une rémunération constituée d'un fixe et d'un intéressement ainsi que d'une voiture de fonction.

Informations complémentaires : enseigne nationale de distribution de matériel électrique, CEF s'adresse aux professionnels par un réseau de plus de 260 agences. Notre culture d'entreprise passe par la passion du service, l'esprit d'équipe et l'adaptation au marché en perpétuelle évolution. Nous offrons aux salariés de réelles perspectives d'évolution interne.

CONCORDE HOTELS & RESORTS

stand G54

Hôtels et hébergement similaire 2 800 salariés
Village 5 - 50 place de l'Ellipse
CS 70050
92081 La Défense cedex
Email : recrut-hcl@concorde-hotels.com
www.concorde-hotels.com

Postes proposés : chef de partie ; chef de rang ; commis de bar ; commis de cuisine ; commis pâtissier ; demi-chef de rang ; femme de chambre ; gouvernante d'étage ; réceptionniste (hôtel)

Profil recherché : titulaire d'un BTS hôtellerie-restauration ou d'un CAP restauration avec une expérience de 1 à 2 ans selon les postes.

CONFEDERATION FRANCAISE COMMERCE INTERENTREPRISES

stand E23

Activités des organisations patronales et consulaires
18 rue des Pyramides 75001 Paris
Tél. : 0144553500 - Fax : 0142860183
Email : contact@cgi-cf.com
www.mybtob.fr

Postes proposés : acheteur ; attaché commercial clientèle professionnelle ; cadre technico-commercial ; chauffeur livreur ; chef de zone export ; manutentionnaire ; responsable logistique

Profil recherché : CAP à BAC+5 en commerce, logistique, transport, gestion, administration, technique, international...

Informations complémentaires : découvrez notre site web www.mybtob.fr, portail de l'emploi et de la formation du commerce interentreprises (BtoB), avec des offres d'emploi, de stages et de contrats d'apprentissage, des informations sur les métiers, les secteurs et les formations. Rendez-vous sur www.mybtob.fr, facilitateur d'orientation !

CONFORAMA

stand D49

Commerce de détail 15 000 salariés
de meubles
80 boulevard du Mandinet
77432 Lognes-Marne-la-Vallée cedex 2
Tél. : 0160952800 - Fax : 0160952700
www.canalconf.com

Postes proposés : directeur de magasin ; responsable administratif ; responsable de caisses ; responsable de dépôt ; responsable de rayon

Profil recherché : de formation BAC à BAC+5 mais avant tout des personnalités, des collaborateurs capables de faire preuve de tempérament, d'énergie et d'une solide capacité à communiquer et à travailler en équipe.

Informations complémentaires : nous offrons la possibilité d'acquérir une véritable expertise sur l'ensemble de nos métiers, de vous épanouir quotidiennement et d'évoluer sur une filière métier ou transverse. Avec 244 magasins dans le monde et un chiffre d'affaires de 3,31 milliards d'euros en 2007, CONFORAMA, enseigne du groupe PPR, est le n°2 mondial de l'équipement de la maison. Les postes sont à pourvoir en Île-de-France et en région.

CONIX TECHNOLOGIE ET SERVICES

stand D03

Tierce maintenance de systèmes et d'applications informatiques 120 salariés
30 rue Cambronne
75015 Paris
Tél. : 0153699999 - Fax : 0153699980
Email : isabelle.matton@conix.fr
www.conix.fr



Exposant proposant des postes à pourvoir en alternance



Exposant proposant des postes aménagés aux travailleurs handicapés



Exposant proposant des postes à temps partiel

Postes proposés : architecte sécurité ; chef de projet informatique ; ingénieur d'étude (informatique)

Profils recherchés : BAC+2 (expérience supérieure à 3 ans) à BAC+5, avec une expérience longue d'au moins 9 mois chez un client (ou au forfait) grand compte. Bonne présentation, sens du service, capacité d'implication, aimant le travail en équipe. L'anglais courant est un plus.

Informations complémentaires : créée en 1997, CONIX TECHNOLOGIES ET SERVICES est une SSII travaillant autour des architectures techniques et fonctionnelles, sur la réalisation et la sécurisation de leur système d'information, le déploiement et l'expertise technique autour de leur infrastructure. Nos clients sont des grands comptes de tout secteur d'activité. Politique de formation tout au long de l'année. Postes basés en Île-de-France et à Lyon.



CONIX TECHNOLOGIES ET SERVICES est une SSII spécialisée dans les nouvelles technologies.

CONIX a des objectifs de croissance, mais exerce un recrutement qualitatif

Vous souhaitez intégrer une société à taille humaine qui dialogue avec vous et vous accompagne dans votre évolution. Vous êtes ouvert d'esprit et aimez travailler en équipe, vous possédez un vrai sens du service et vous vous impliquez dans vos projets. Rencontrons nous et voyons ensemble si votre projet professionnel s'inscrit dans notre stratégie.

Nous recherchons :

- des ingénieurs d'études et des chefs de projets (.net, java/J2EE, Business Intelligence, annuaires, ...)
- des consultants sécurité (CISSP, ISO 2000,...)

Retrouvez nous sur notre stand ou adresser nous votre candidature à isabelle.matton@conix.fr

[Retrouvez cet exposant en page 116]

CONSEIL GENERAL DE SEINE-SAINT-DENIS stand F31

Administration publique générale 7 000 salariés

Immeuble Colombe
184/186 avenue Paul Vaillant Couturier
93003 Bobigny Fax : 0143938955
www.seine-saint-denis.fr

Postes proposés : assistant social ; auxiliaire de puériculture ; cuisinier ; éducateur de jeunes enfants ; ergothérapeute ; infirmier ; ingénieur travaux publics ; médecin ; ouvrier d'entretien de la voie publique ; peintre ; puéricultrice ; technicien travaux publics (TPI)

Profils recherchés : techniciens et ingénieurs (dans les domaines de la voirie, de l'eau et de l'assainissement, des bâtiments...), agents d'exploitation, peintres, cuisiniers, infirmiers, médecins, puéricultrices, auxiliaires de puériculture, assistants sociaux, éducateurs, ergothérapeutes.

Informations complémentaires : avec plus de 7 000 agents, le CONSEIL GENERAL DE SEINE-SAINT-DENIS met en œuvre des politiques publiques fondées sur la solidarité et la volonté de progrès dans un département de 1.5 million d'habitants. A proximité de Paris, construisez votre carrière au sein d'une collectivité efficace et ambitieuse !



devenez acteur d'un service public

Avec plus de 7 000 agents et 2 milliards d'euros de budget, le Conseil général de la Seine-Saint-Denis met en œuvre des politiques publiques fondées sur la solidarité et la volonté de progrès, dans un département jeune et populaire de 1,5 million d'habitants. A proximité de Paris, construisez votre carrière au sein d'une collectivité efficace et ambitieuse !

Le Conseil général recrute par voie statutaire (ou à défaut contractuelle)

dans le domaine social et médico social :

- des Puéricultrices – Directrices de crèches et de centres de PMI,
- des Médecins, des Sage – Femme pour ses centres de PMI,
- des Auxiliaires de Puériculture, des EJE en crèches,
- des infirmiers, des ergothérapeutes,
- des assistants sociaux et éducateurs.

dans le domaine technique

- des ingénieurs et techniciens généralistes ou spécialistes (génie civil, bâtiments, eau et assainissement, informatique...)

Pour postuler et retrouver le détail de nos postes, contactez vous sur www.seine-saint-denis.fr
Rubrique "travailler au Conseil général"

[Retrouvez cet exposant en page 124]

CONSEIL GENERAL DU VAL D'OISE stand G35

Administration publique générale 3 000 salariés

2 avenue du Parc
95032 Cergy-Pontoise cedex
Tél. : 0134253030 - Fax : 0134253386
Email : candidatures@valdoise.fr
www.valdoise.fr

Postes proposés : adjoint au chef du bureau achats ; assistant social ; chef de projet informatique ; chef du service gestion de la dette ; conseiller en insertion et développement ; dessinateur-projeteur ; infirmier en pmi ; ingénieur eau et assainissement ; ingénieur systèmes et réseaux ; médecin de la protection maternelle et infantile (pmi) ; puéricultrice de pmi ; responsable technique des régies bâtiments ; technicien hygiène-sécurité ; technicien supérieur des régies bâtiments

Profils recherchés : BAC à BAC+5 avec une première expérience dans différents secteurs (social, bâtiment et aménagement du territoire...).

Informations complémentaires : les opérations de recrutement (300 par an en moyenne) affichent l'attachement du CONSEIL GENERAL DU VAL D'OISE à la qualité de l'environnement managérial (une charte de pratiques managériales a été élaborée), à la priorité donnée à l'investissement formation pour l'ensemble des agents (plus de 77% des agents en formation chaque année), à des règles de gestion équitables, participatives et transparentes.

CONSEIL GENERAL DU VAL-DE-MARNE stand F29

Administration publique générale 8 000 salariés

Administration publique générale
80 avenue du Général de Gaulle
94011 Créteil cedex
Tél. : 0143998499 - Fax : 0143998631
Email : nadia.carty@cg94.fr
www.cg94.fr

Postes proposés : administrateur réseau ; attaché territorial ; auxiliaire de puériculture ; infirmier ; puéricultrice

Profils recherchés : diplôme d'Etat exigé. Au moins 6 mois d'expérience sans interruption dans un métier de la petite enfance (auxiliaire de puériculture). Expérience dans l'encadrement d'équipe pluridisciplinaire, 1 an d'expérience minimum auprès d'enfants (puéricultrice, infirmier). 5 ans d'expérience pour les postes d'encadrement, débutants acceptés pour les autres postes (éducateur de jeunes enfants).

Informations complémentaires : postes à pourvoir en majorité dans l'Ouest du Val-de-Marne. Permis de conduire impératif.



Exercer un métier qualifié, bénéficier d'une évolution de carrière au sein d'une collectivité dynamique et innovante, c'est ce que vous propose aujourd'hui le Conseil général du Val-de-Marne

Découvrez nos opportunités de carrière en consultant nos offres d'emplois sur le site du Conseil général (www.cg94.fr) et en envoyant vos candidatures à :

Monsieur le Président du Conseil Général du Val-de-Marne
Hôtel du Département
Direction des Ressources Humaines
Avenue du Général de Gaulle
94011 Créteil Cedex

[Retrouvez cet exposant en page 123]

CONSERVATOIRE NATIONAL DES ARTS ET METIERS stand A04

Enseignement supérieur

292 rue Saint Martin
75141 Paris cedex 3
Tél. : 0140272330 - Fax : 0140272000
www.cnam.fr

Profils recherchés : les formations du CNAM sont ouvertes à tous les adultes engagés dans la vie professionnelle.

Informations complémentaires : 1 400 formations dans 350 métiers pour tous les secteurs d'activité et toutes les fonctions de l'entreprise. Cours le soir et le samedi dans la journée, sur place ou à distance, en stage intra ou interentreprises.

COPY-TOP stand E37

Autres commerces de détail spécialisés divers 140 salariés

60/62 rue d'Hauteville 75010 Paris
Tél. : 0153432400 - Fax : 0148016812
Email : recrutement@copytop.com
www.copytop.com

Postes proposés : graphiste ; opérateur publication assistée par ordinateur (pao) ; responsable d'agence ; vendeur conseiller technico-commercial

Profils recherchés : jeune diplômé(e) (BAC à BAC+4) ou ayant une première expérience commerciale, fort d'un talent relationnel, vous êtes attiré par les nouvelles technologies et le service aux entreprises. Votre personnalité et vos capacités à partager nos valeurs seront un atout majeur.

Informations complémentaires : avec un savoir-faire de 32 ans, COPY-TOP est le leader de l'impression numérique et des services graphiques. Postes basés principalement en Île-de-France. 3 mois de formation vous permettront d'appréhender votre métier dans toute sa richesse. Rémunération motivante et réelles perspectives d'évolution.

CORTIX stand D07

Autres activités informatiques 680 salariés

19 avenue Neil Armstrong
33700 Mérignac
Tél. : 0557290900 - Fax : 0557290331
Email : drh@cortix.fr
www.cortix.fr

Poste proposé : attaché commercial en services auprès des entreprises

Profils recherchés : avec ou sans expérience, nous recrutons des vendeurs terrain pour prospecter auprès d'une clientèle de PME/TPE et leur proposer nos solutions internet clés en main. Nous sommes avant tout sensibles à la personnalité : goût du challenge, dépassement de soi, respect du client.

Informations complémentaires : leader en France sur le marché de la création de sites web (+ 350% de



croissance en 5 ans), nous recrutons pour nos 14 agences (Île-de-France et région). Formation à notre méthodologie commerciale. Package de rémunération avec primes non plafonnées. Véhicule indispensable sauf pour l'Île-de-France.

COURS LEGENDRE

stand B03

Autres enseignements 60 salariés

25 rue du Petit Musc
75004 Paris
Tél. : 0142712606 - Fax : 0142718150
Email : smariel@cours-legendre.fr
www.cours-legendre.fr

Poste proposé : professeur

Profil recherché : des professeurs en exercice ou retraités, des professionnels seniors, des étudiants à partir de BAC+3, susceptibles de rejoindre notre équipe enseignante et suivre ainsi nos élèves dans leur parcours scolaire.

Informations complémentaires : les COURS LEGENDRE proposent toutes les facettes du soutien scolaire (cours particuliers, stages en groupe, correction de copies d'examen, séjours linguistiques...). Nous avons de nombreux postes à pourvoir, dès aujourd'hui et tout au long de l'année. Nous proposons une rémunération attractive, un emploi du temps à votre convenance, des cours proches de votre domicile et surtout des supports et outils pédagogiques.

COURTEPAILLE

stand F55

Restauration traditionnelle 2 800 salariés

101 rue du Pelvoux
91080 Courcouronnes
Tél. : 0169476600 - Fax : 0160778084
Email : emploi@courtepaillerecrite.com
www.courtepaillerecrite.com

Postes proposés : adjoint de direction (restauration) ; assistant de direction (restauration) ; directeur de restaurant ; employé de restauration ; grilladin ; serveur en restauration

Profil recherché : organisé, méthodique, respectueux des règles d'hygiène et de sécurité, excellente présentation, sens de la gestion, énergique. Expérience du management pour les postes de direction.

Informations complémentaires : leader sur son marché, COURTEPAILLE réussit son développement par la formation de chaque collaborateur dès son intégration et au cours de sa carrière. Postes à pourvoir en Île-de-France essentiellement.

CPCU

stand G01

Production et distribution de vapeur et d'air conditionné 500 salariés

185 rue de Bercy 75579 Paris cedex 12
Tél. : 0144686868 - Fax : 0144686802
Email : muriel.chantecaille@cpcu.elyo.fr
www.cpcu.fr

Postes proposés : automaticien ; conducteur de travaux ; mécanicien ; responsable commercial habitat public et collectivités

Profil recherché : BAC Pro à BAC+5, compétences en génie climatique, en maintenance.

Informations complémentaires : producteur et distributeur d'énergie sous forme de vapeur à travers un réseau de chauffage urbain sur Paris et sa proche banlieue.

CREDIT AGRICOLE ILE-DE-FRANCE

stand B21

Banques 3 600 salariés

26 quai de la Rapée 75012 Paris
Tél. : 0144731956 - Fax : 0144731526
Email : caidf-61407@cvmail.com
www.ca-paris.fr

Poste proposé : attaché de clientèle

Profil recherché : BAC+2/4, ayant la fibre commerciale, le goût du relationnel et une grande capacité à travailler en équipe. BAC+2 type BTS banque/BTS MUC/NRC. DUT techniques de commercialisation. Licence banque/école de commerce.

Informations complémentaires : premier groupe bancaire français, au CREDIT AGRICOLE ILE-DE-FRANCE, nos atouts font votre différence ! Nous vous proposons des métiers passionnants, des formations performantes avec des perspectives d'évolution dans un réseau en pleine expansion.

CREDIT COOPERATIF

stand B17

Banques 1 850 salariés

33 rue des 3 Fontanot
92000 Nanterre
Tél. : 0147248789 - Fax : 0147248854
Email : drh@credit-cooperatif.coop
www.credit-cooperatif.coop

Postes proposés : agent administratif ; analyste de crédit ; assistant commercial ; auditeur ; chargé de clientèle association ; chargé de clientèle entreprise (banque) ; chargé de clientèle particuliers ; chef de projet informatique ; contrôleur de gestion ; guichetier ; téléconseiller

Profil recherché : BAC+2 minimum avec ou sans expérience.

Informations complémentaires : le CREDIT COOPERATIF occupe une place originale dans le paysage bancaire français. Banque coopérative, son capital est essentiellement détenu par des personnes morales clientes. Acteur majeur de l'économie sociale et solidaire, le CREDIT COOPERATIF entretient des liens étroits avec ses clientèles d'élection (associations, organismes et services d'intérêt général, PME-PMI, entreprises coopératives...). Groupe à taille humaine, le CREDIT COOPERATIF est présent sur l'ensemble du territoire. Au sein du groupe BANQUE POPULAIRE dont il est l'une des sociétés mères, le CREDIT COOPERATIF occupe également une place spécifique par sa dimension nationale et la mission dont il est investi, notamment dans le secteur de l'économie sociale et solidaire. Retrouvez toutes nos offres d'emploi sur : www.creditcooperatif.coop

CRMA

stand F14

Réparation et maintenance d'aéronefs et d'engins spatiaux 308 salariés

14 avenue Gay Lussac 78990 Elancourt
Tél. : 0130680068 - Fax : 0130680062
Email : recrutement@crma.fr
www.crma.fr

Postes proposés : câbleur aéronautique ; chef d'équipe (mécanique) ; contrôleur sur table ; galvanoplaste ; gestionnaire support client

Profil recherché : CAP/BEP électromécanique et électrotechnique (câbleur aéronautique). Formation mécanique avec une expérience dans l'encadrement (chef d'équipe). CAP/BEP/BAC mécanique aéronautique (contrôleur sur table). Connaissances en traitement de surface et risques chimiques (galvano-plaste). BAC+2 à BAC+5 mécanique avec une expérience en relations client, bilingue anglais (gestionnaire support client).

Informations complémentaires : CRMA est une filiale du groupe AIR FRANCE - KLM.

CYCLOCITY

stand D02

Location et location-bail d'articles de loisirs et de sport 500 salariés

60/64 rue Roque de Fillol 92800 Puteaux
Tél. : 0130797979
Email : recrut.cp@jcdecaux.fr
www.jcdecaux.com

Postes proposés : agent de maintenance ; agent de régulation ; agent d'entretien ; gestionnaire abonnements ; manager technique ; mécanicien cycles ; responsable d'exploitation ; technicien bornes

Profil recherché : formation technique et 1^{ère} expérience souhaitée pour les postes liés à l'entretien et la maintenance des stations en libre-service.

Informations complémentaires : filiale du Groupe JCDECAUX, CYCLOCITY est le n°1 mondial du vélo en libre-service. Postes basés à Paris et en régions.

DAFCO

stand B04

Formation continue d'adultes 1 500 salariés

Académie de Versailles (78, 91, 92, 95)
108/110 avenue du Général Leclerc
78220 Viroflay
Tél. : 0130834885 - Fax : 0130834687
Email : ce.dafco-accueil@ac-versailles.fr
www.greta.ac-versailles.fr

Profil recherché : jeune désireux de débiter un contrat de professionnalisation, demandeur d'emploi désireux de se former dans tous les secteurs d'activité, salarié en reconversion et/ou perfectionnement.

Informations complémentaires : bilan de compétences, validation des acquis de l'expérience.

DDB GROUPE FRANCE

stand E17

Activités des agences de publicité 1 600 salariés

55 rue d'Amsterdam
75391 Paris cedex 08
Tél. : 0153326000 - Fax : 0153326357
www.ddbfrance.fr

Postes proposés : chef de fabrication d'édition publicitaire ; chef de groupe (agence de publicité) ; chef de projet informatique ; chef de projet multimédia ; chef de publicité ; concepteur rédacteur publicitaire ; développeur de projet (multimédia) ; directeur artistique ; directeur de clientèle

Profil recherché : BAC+3 à BAC+5, type école de commerce/marketing/publicité, stage/première expérience significative (junior), 3 à 7 ans d'expérience professionnelle en agence (senior). Bon niveau d'anglais, capacité d'analyse, tempérament commercial, créatif, facilités à travailler en équipe.

Informations complémentaires : troisième groupe de communication en France, nous sommes composés de 24 sociétés couvrant 12 pôles d'activités. Postes basés à Paris et sa région. Veuillez postuler sur notre site internet : www.ddbfrance.fr

DEF

stand G04

Fabrication d'équipements de communication 1 000 salariés

Parc d'activités du Moulin de Massy
9 rue du Saule Trapu - BP 211
91882 Massy cedex
Fax : 0160136736
Email : drh@def.fm.fr
www.def-online.fr

Postes proposés : chargé d'affaires et du suivi des chantiers ; dessinateur-projeteur en électricité et électronique ; ingénieur commercial (dominante technique) ; technicien de maintenance en électronique ; technicien d'installation en électronique

Profil recherché : formation électrotechnique (technicien), domotique, ATI + lecture de plans (bureau études) ou technico-commerciale et expérience en vente de solutions techniques (commercial). Connaissance du secteur bâtiment, détection incendie, courant faible (chargé d'affaires), AutoCAD (dessinateur).

Informations complémentaires : le groupe DEF (1 000 personnes), premier fabricant français de détection incendie, est spécialisé dans la conception, le développement, la commercialisation de systèmes de sécurité incendie et leur maintenance.



Le Groupe DEF (1000 personnes), 1^{er} fabricant français de détection incendie, est spécialisé dans la conception, le développement, la fabrication, la commercialisation de systèmes de sécurité incendie et leur maintenance.

Vous souhaitez intégrer une entreprise en fort développement ?
Nos produits couvrent tous les types de risques d'incendies, dans le secteur tertiaire : aéroports, hôpitaux, immeubles de bureaux... et le secteur industriel : télécoms, centrales nucléaires et électriques, sites agro-alimentaires, ...

Le groupe DEF (20 agences en France) recherche des PROFILS TECHNIQUES (Techniciens, dessinateurs, chefs de file, chargés d'affaires) et TECHNICO-COMMERCIAUX en détection incendie. Formation assurée.

Découvrez nos offres d'emploi et postulez en ligne sur notre site : www.def-online.fr

Pour un 1^{er} contact ou déposer votre CV, retrouvez nous sur notre stand

Où adresser nous votre candidature (CV + lettre de motivation) sous pli RFE à :
DEF - Ressources Humaines, 9 rue du Saule Trapu, BP 211, 91882 Massy cedex
Notre email : drh@def.fm.fr

(Retrouvez cet exposant en page 105)

DEKRA AUTOMOTIVE

stand F05

Contrôle technique automobile 1 000 salariés

11/13 avenue Georges Politzer
78190 Trappes
Tél. : 0130695200 - Fax : 0130695241
Email : srh@dekra-automotive.fr
www.dekra-automotive.fr

**A**

Exposant proposant des postes à pourvoir en alternance



Exposant proposant des postes aménagés aux travailleurs handicapés



Exposant proposant des postes à temps partiel

65

Postes proposés : chef de centre ; contrôleur technique automobile ; contrôleur technique poids lourd

Profils recherchés : CAP en mécanique auto, poids lourd ou assimilé avec expérience de 2/3 ans en mécanique, BAC Pro à BAC+2 en mécanique ou assimilé, débutants acceptés (contrôleurs techniques). Idem avec 3 à 5 ans d'expérience en management (chef de centre). Permis VL obligatoire. Bon relationnel, rigueur, autonomie, respect de la réglementation et de la qualité.

Informations complémentaires : DEKRA AUTOMOTIVE, leader européen du contrôle technique VL et PL avec 1 500 centres auto et 140 centres PL. Nombreux postes à pourvoir en Île-de-France et en province en CDI. Formation prise en charge et rémunérée. Rémunération fixe + variable + avantages groupe, possibilités d'évolutions. Autres postes à pourvoir au siège de Trappes 78 (administratif, commercial...), nous consulter.

DERICHEBOURG ACCUEIL & SERVICES ASSOCIES

stand F20

Nettoyage courant des bâtiments 50 000 salariés

22 rue Alexandre Parodi
75010 Paris
Tél. : 0153268340 - Fax : 0153268344
Email : recrutement-accueil@derichebourg.com
www.derichebourg.com

Postes proposés : chargé de clientèle ; chauffeur livreur ; employé administratif ; employé au courrier ; hôte/esse d'accueil bilingue anglais ; manutentionnaire ; téléconseiller

Profils recherchés : excellente présentation, bilingue anglais, maîtrise des logiciels Word et Excel (accueil). Permis de conduire depuis 2 ans (chauffeur livreur).

Informations complémentaires : nous intervenons dans des secteurs variés tels que le tertiaire, l'agroalimentaire, l'hospitalier, la grande distribution. Spécialisés dans les services généraux, nos postes sont à pourvoir au sein d'entreprises clientes notamment dans l'accueil, la manutention... Tous nos postes se situent en région parisienne.

DERICHEBOURG ATIS AERONAUTIQUE

stand F20

Ingénierie, études techniques 50 000 salariés

Bâtiment Thalès - Parc Algorithmes
17 avenue Didier Daurat
31700 Blagnac
Tél. : 0534606140 - Fax : 0534606150
recrutement-atisaeronautique@derichebourg.com
www.derichebourg-job.com

Postes proposés : agent bureau technique ; ajusteur monteur de cellules d'aéronefs ; assistant de piste ; découpeur ; électricien câbleur avion ; inspecteur qualité ; logisticien ; maroufleur ; mécanicien aéronautique ; responsable support technique ; technicien maintenance en ligne ; technicien méthodes

Informations pratiques : nous intervenons sur toutes les phases de la vie d'un avion (construction, maintenance, modification, coordination, nettoyage).

DERICHEBOURG ÉNERGIE

stand F20

Travaux d'installation 50 000 salariés

d'équipements thermiques et de climatisation
2/4 rue des Sarrazins
94047 Créteil
Tél. : 0145134200 - Fax : 0145134210
Email : recrutement-energie@derichebourg.com
www.derichebourg.com

Postes proposés : chargé d'affaires ; conducteur de travaux froid ou climatisation ; frigoriste ; metteur au point génie climatique

Informations pratiques : nous fournissons des prestations en génie climatique, génie électrique, maintenance des installations climatiques et électriques, maintenance et réhabilitation de patrimoine.

DERICHEBOURG INTERIM AERONAUTIQUE

stand F20

Activités des agences de travail temporaire 50 000 salariés

3 rue Jules Védrynes
31400 Toulouse
Tél. : 0562715180 - Fax : 0562715187
Email : recrutement-interimaero@derichebourg.com
www.derichebourg.com

Postes proposés : acheteur industriel ; agent de passage ; agent de trafic ; agent d'escorte ; agent litiges (transport) ; agent spécialisé de piste ; ajusteur composites ; ajusteur monteur ; câbleur ; cariste ; chaudronnier ; hôte/hôtesse d'accueil ; ingénieur de bureau d'études ; instrumentiste de bord-radio (aéronautique) ; logisticien ; mécanicien ; mécanicien armement et équipement cabine (aéronautique)

Profils recherchés : formation spécifique aéronautique de base, débutants et confirmés.

Informations complémentaires : agence de travail temporaire spécialisée dans l'aéronautique, nous offrons de nombreux postes à pourvoir immédiatement dans toute la France et à l'étranger dans tous les corps de métiers de l'aéronautique.

DERICHEBOURG INTERIM ET RECRUTEMENT

stand F20

Activités des agences de travail temporaire 50 000 salariés

41 rue La Fayette
75009 Paris
Tél. : 0142851802 - Fax : 0142855697
Email : recrutement-interim@derichebourg.com
www.derichebourg-job.com

Postes proposés : aide-soignant ; assistant de direction ; attaché commercial biens intermédiaires et matières premières ; attaché commercial en services auprès des entreprises ; chargé de clientèle ; chauffeur poids lourd (fimo, fcos) ; comptable ; conseiller clientèle (banque) ; infirmier diplômé d'état ; infirmier en entreprise ; ingénieur en traitement des déchets ; opérateur de saisie ; responsable administratif ; responsable de site ; responsable des déchets (entreprise) ; secrétaire bilingue ; secrétaire immobilier ; télévendeur ; vendeur

Informations pratiques : nous apportons des réponses en matière de recrutement (interim, CDI, CDD) ou à travers d'un réseau d'agences multispecialistes en France et au Luxembourg.

DERICHEBOURG PROPRETE

stand F20

Nettoyage courant des bâtiments 50 000 salariés

6 allée des coquelicots
94478 Boissy-Saint-Léger cedex
Tél. : 0145106401 - Fax : 0145106420
Email : recrutement-proprete@derichebourg.com
www.derichebourg.com

Postes proposés : agent de propreté ; chef d'agence ; chef de secteur ; commercial ; directeur régional ; ingénieur agronome ; ingénieur qualification pharmaceutique ; inspecteur de la propreté

Profils recherchés : tous niveaux, avec ou sans expérience (agent de propreté). BAC+2 à BAC+4 avec expérience dans le domaine de la propreté (commercial, directeur régional, chef d'agence, responsable de secteur).

Informations complémentaires : nous intervenons dans des secteurs variés tels que le tertiaire, l'industrie, les salles blanches, l'agroalimentaire, l'hospitalier, la grande distribution, le transport de voyageurs...

DERICHEBOURG SECURITE

stand F20

Activités de sécurité privée 50 000 salariés

41 avenue Gambetta
BP 326
94709 Maisons-Alfort cedex
Tél. : 0145180806 - Fax : 0145182249
Email : recrutement-securite@derichebourg.com
www.derichebourg.com

Postes proposés : agent d'accueil sécuritaire ; agent de sécurité incendie SSIAP1/SSIAP2/SSIAP3 ; agent de surveillance ; conducteur de chien

Profils recherchés : débutant ou expérimenté, excellente présentation, de très bonne moralité et de bonne condition physique. Vous aimez le travail en équipe et être au contact du public, vous avez le respect de la discipline et de la hiérarchie.

Informations complémentaires : nous fournissons des services tels que la formation, la maintenance incendie, la sécurité, le contrôle d'accès, les PC de télésurveillance Pspad P3...

DERICHEBOURG SURETE

stand F20

Activités de sécurité privée 50 000 salariés

41 avenue Gambetta
BP 326
94709 Maisons-Alfort
Tél. : 0148626258 - Fax : 0148646834
Email : recrutement-surete@derichebourg.com
www.derichebourg.com

Poste proposé : agent de sûreté aéroportuaire

Profils recherchés : niveau BAC, BAC, débutant ou première expérience, sens commercial, excellente présentation, anglais souhaité (niveau courant de préférence), moyen de transport personnel.

Informations complémentaires : postes basés sur les sites aéroportuaires de Orly, Roissy CDG et en province.

DERICHEBOURG SWEET HOME

stand F20

Aide à domicile 50 000 salariés

6 allée des Coquelicots
94478 Boissy-Saint-Léger cedex
Tél. : 0810001220 (coût d'un appel local)
Fax : 0145106439
Email : recrutement-home@derichebourg.com
www.derichebourg-home.com

Postes proposés : assistant d'agence ; responsable d'agence ; téléopérateur

Profils recherchés : de formation supérieure (assistant d'agence, responsable d'agence) ou sans formation spécifique (téléopérateur). Vous disposez d'une expérience dans la gestion des ressources humaines ou d'une expérience commerciale idéalement acquise dans le domaine du service à la personne mais également dans d'autres domaines comme la logistique ou l'interim. Votre goût du challenge, votre autonomie ainsi que votre volonté d'évoluer vous permettront de réussir dans votre fonction.

Informations complémentaires : DERICHEBOURG SWEET HOME, filiale du groupe DERICHEBOURG spécialisée dans la prestation de services aux particuliers recrute dans le cadre de son développement en Île-de-France.

DESCOURS & CABAUD

stand G40

Commerce interentreprises 550 salariés

de minerais et métaux
31 quai du Rancy
BP 22
94381 Bonneuil-sur-Marne
Tél. : 0143996900 - Fax : 0145132086
Email : rh.cdief@reseau-prolians.net
www.dcrecrite.com

Postes proposés : attaché commercial en biens d'équipement professionnel ; attaché commercial en fournitures industrielles ; attaché commercial en matériel de bricolage auprès des entreprises ; chauffeur poids lourd (fimo, fcos) ; conducteur VL ; gestionnaire des stocks ; préparateur de commandes ; vendeur en outillage ; vendeur en quincaillerie

Profils recherchés : vous aimez communiquer, vous avez l'esprit commercial et le sens des responsabilités, nous vous offrons des projets de carrières concrets et de réelles évolutions.

Informations complémentaires : spécialiste du négoce de produits métallurgiques, quincailleries, fournitures industrielles, équipements de protection individuelle, sanitaire, chauffage, 530 points de vente en France et à l'étranger. Les postes sont basés en Île-de-France et en région Normandie.

DIETSMANN

stand G05

Activités de soutien 3 000 salariés

à l'extraction d'hydrocarbures
7 rue du Gabian
98000 Monaco
Email : jobs@dietsmann.com
www.dietsmann.com

Postes proposés : assistant administratif ; comptable ; contrôleur comptable et financier ; gestionnaire paie ; ingénieur maintenance ; responsable contrat de maintenance ; responsable travaux neufs ; superintendant de maintenance ; technicien maintenance industrielle

Profils recherchés : BAC, BAC+2, ingénieur avec expérience en maintenance industrielle, dans les métiers de l'instrumentation, mécanique, électricité, climatisation, automatisme. BAC+2 à BAC+5 dans les domaines administratifs (comptabilité, contrôle financier, paie...).



Informations complémentaires : leader européen de la maintenance d'installations de production pétrolière. Vous souhaitez faire carrière dans l'industrie pétrolière et êtes intéressé par des postes à l'international, DIETSMANN vous propose d'intégrer et d'évoluer au sein de ses équipes maintenance onshore/offshore, de rejoindre notre siège à Monaco au sein de notre direction financière ou les équipes de maintenance ingénierie au sein de notre filiale à Toulouse.

DIRECTION GENERALE DE L'ADMINISTRATION ET DE LA FONCTION PUBLIQUE

stand B35

Administration publique générale 160 salariés
32 rue de Babylone
75007 Paris
Tél. : 0142758000
www.fonction-publique.gouv.fr

Profil recherché : à la sortie du système scolaire, de nombreux emplois vous sont ouverts, quel que soit votre niveau de formation, avec ou sans diplôme. Les emplois dans la fonction publique se répartissent en trois catégories : A, B ou C, en fonction de votre formation.

Informations complémentaires : chaque année, environ 700 000 candidats s'inscrivent aux concours d'accès à la fonction publique. En effet, si le recrutement par contrat est possible, le principal mode d'accès reste le concours. Pour l'essentiel, les conditions d'âge ont été supprimées.

DISNEYLAND RESORT PARIS

stand D52

Activités des parcs d'attractions et parcs à thèmes 12 300 salariés
Service recrutement
BP 100
77777 Marne-la-Vallée cedex 4
Tél. : 0164746101 - Fax : 0164746161
www.disneylandparis-casting.com

Postes proposés : assistant responsable restauration et bar ; bagagiste (hôtel) ; barman ; commis de cuisine ; employé polyvalent de restauration ; hôte/hôtesse de sécurité ; opérateur d'attractions ; réceptionniste en établissement hôtelier ; serveur en restauration ; vendeur
Profil recherché : anglais pour la plupart des postes. Diplômes ou expérience exigés (offres en cuisine). 3^{ème} langue européenne indispensable (postes d'accueil). Pour les autres offres, aucun diplôme demandé. Travail en équipe, sens du contact et de la communication.

Informations complémentaires : postes en CDI à temps complet (35 heures) ou à temps partiel (16, 20 ou 25 heures). Flexibilité horaire. Postes basés à Marne-la-Vallée.

DLSI

stand B47

Activités des agences de travail temporaire 200 salariés
34 bis rue Vignon
75009 Paris
Tél. : 0147426328 - Fax : 0144940427
Email : agence.gps@dlsi-interim.com
www.dlsi-interim.com

Postes proposés : assistant de direction ; assistant ressources humaines ; banquier/coiffeur ; chef de chantier ; comptable ; conducteur de travaux du bâtiment ; conducteur d'engins de chantier ; dessinateur études ; dessinateur-projeteur ; électricien du bâtiment ; ingénieur d'études (btp) ; logisticien ; maçon ; manoeuvre (bâtiment) ; mécanicien ; mécanicien d'entretien (industriel) ; menuisier du bâtiment et d'agencement ; peintre en bâtiment ; plaquiste ; plombier chauffagiste ; préparateur (construction mécanique et travail des métaux) ; soudeur ; technicien d'études ; technicien en froid et climatisation ; tuyautier

Profil recherché : CAP à BAC+5, première expérience à expérimenté.

Informations complémentaires : créé en 1992, le groupe DLSI compte aujourd'hui 56 agences. 200 collaborateurs assurent la gestion de 4 000 intérimaires/jour. Perspective 2008 : 150 millions d'euros de chiffre d'affaires. DLSI est représenté sur la région Ile-de-France par 9 agences (ARCADINTER ALPRO, CRITER, ELITE, ET 3000, GPS, MBS, MS SATEM et SIL TRAIT D'UNION). Notre activité principale est le placement en CDI et intérim.

DMF

stand D17

Études de marché et sondages 250 salariés
97 rue Jean Jaurès
92300 Levallois-Perret
Tél. : 0141403900 - Fax : 0147302681
Email : jacques.pelletier@dmf.fr
www.dmf.fr

Postes proposés : animateur commercial en grande distribution ; commercial BioB ; commercial vente directe ; merchandiseur

Informations pratiques : DMF est l'une des toutes premières sociétés d'action commerciale terrain en France, elle intervient depuis 30 ans dans les principaux secteurs de l'économie et circuits de distribution dans le cadre de missions d'outsourcing pour le compte de grandes entreprises.

DOMICOURS

stand A36

Aide à domicile 150 salariés
1 allée des Pierres Mayettes
92230 Gennevilliers
Tél. : 0811915915 (coût d'un appel local)
Fax : 0141853851
Email : recrutement@domicours.fr
www.domicours.fr

Poste proposé : enseignant d'enseignement général

Profil recherché : homme/femme, niveau BAC+3 minimum validé par l'Education Nationale pour enseigner à domicile. Bon relationnel, qualités pédagogiques, excellente présentation, expériences pédagogiques requises. Mobilité et disponibilité demandées.

Informations complémentaires : postes basés sur toute la France. Rémunération attractive et poste valorisant. Nombreuses missions possibles : cours à domicile, cours en centre pédagogique, stages et séjours vacances. 4^{ème} acteur sur le marché du soutien scolaire, fondé par le groupe CHEQUE DEJEUNER, MACIF, MATMUT et MUTUALITE FRANCAISE.

DYNAMIQUE CADRES

stand A27

Autres organisations fonctionnant par adhésion volontaire 500 salariés
181 avenue Daumesnil
Case courrier n°57
75012 Paris
Tél. : 0667765356
Email : contact@dynamique-cadres.org
www.dynamique-cadres.org

Profil recherché : cadres en réinsertion ou transition professionnelle.

Informations complémentaires : association d'entraide et de dynamisation. Les participants sont placés dans un mode proactif et professionnel : cartes de visite, groupes de travail pluridisciplinaires, ateliers, cercles de langues, lettre d'information, soirées réseau et conférences complètent l'offre.

ECLEO

stand F10

Ingénierie, études techniques 110 salariés
148 rue des Pyrénées
75020 Paris
Tél. : 0153276282 - Fax : 0153276280

Postes proposés : chef de projet mécanique ; directeur d'unité de production ; ingénieur commercial ; ingénieur commercial grands comptes ; ingénieur études et procédés ; ingénieur optique ; ingénieur produit ; ingénieur recherche et développement ; projeteur mécanique ; responsable essais et mise au point (études) ; technicien méthodes

Profil recherché : BAC+2, 2 à 5 ans d'expérience. BAC+5, de débutant à expérimenté.

Informations complémentaires : les fondateurs d'ECLEO, Philippe Rebois et Stéphane Cassé, tous deux issus de l'ingénierie et de la formation, ont créé ECLEO en mars 2001. ECLEO, c'est la rencontre de deux hommes résolument tournés vers l'avenir, qui ont souhaité mettre en commun leur savoir-faire, avec une devise : "penser et agir autrement". ECLEO, c'est une approche différente de la gestion des ressources humaines et de la relation client. Postes basés en Ile-de-France, Alpes, régions Ouest et Est.

ECONOCOM MANAGED SERVICES

stand D13

Conseil en systèmes et logiciels informatiques 630 salariés
1 rue de Terre Neuve
91940 Les Ulis
Tél. : 0169183500 - Fax : 0169183501
Email : backoffice.emsfr@econocom.fr
www.econocom.com

Postes proposés : administrateur bases de données Oracle ; administrateur Citrix ; administrateur messagerie exchange 2003 ; administrateur systèmes et réseaux ; chef de projet informatique ; ingénieur réseau ; ingénieur système ; technicien help desk ; technicien micro-réseau

Profil recherché : BAC à BAC+2, débutant ou première expérience. BAC+3 à BAC+5 avec 2 ans d'expérience. La pratique de l'anglais est un plus apprécié.

Informations complémentaires : société de services informatiques de 630 personnes. Nous sommes basés en Ile-de-France, Bretagne, à Lille, en Rhône-Alpes et PACA. Postes à pourvoir sur l'ensemble de la France.

ED

stand D58

Supermarchés 10 600 salariés
120 rue du Général Malleret Joinville
94405 Vitry-sur-Seine cedex
Tél. : 0147181717 - Fax : 0147181716
Email : recrutement@ed-fr.com
www.magasins-ed.com

Postes proposés : adjoint chef de magasin ; approvisionneur ; assistant de direction ; cariste ; chef de magasin ; chef de produit ; chef de quai ; chef de secteur ; chef d'équipe entrepôt ; chef des ventes ; employé de magasin ; préparateur de commandes

Profil recherché : CAP à BAC+5, avec ou sans expérience, variables selon les postes à pourvoir.

Informations complémentaires : pionnière du hard-discount en France, ED constitue, au sein de DIA, le pôle hard-discount du groupe CARREFOUR. Fort de l'ouverture d'environ 60 magasins par an, ED occupe aujourd'hui la deuxième place sur le marché en France. ED, c'est aussi plus de 900 magasins, 10 entrepôts et près de 10 600 collaborateurs. Postes basés sur toute la France. Formation assurée.

EDF

stand G18

Production d'électricité 106 565 salariés
Direction Régionale de l'emploi
Ile-de-France
32 rue de Lisbonne
75008 Paris
Tél. : 0140425967 - Fax : 0140427127
www.edf.com
www.edfrecrute.com

Postes proposés : acheteur ; agent d'exploitation ; agent d'exploitation (production d'électricité) ; assistant de direction ; assistant de direction bilingue ; conseiller en ligne ; contrôleur de gestion ; gestionnaire paie ; ingénieur électricité ; ingénieur généraliste ; ingénieur informaticien ; ingénieur recherche et développement ; technicien d'affaires en automatisme et informatique industriels ; technicien d'exploitation ; technicien en électricité ; technicien en recherche et développement ; technicien hygiène, sécurité, prévention des risques ; technicien mécanique chaudronnerie/robinetterie ; vendeur en ligne

Profil recherché : CAP/BEP ou BAC technique domaine électricité. BAC+2 électrotechnique, génie civil, niveau ingénieur.

Informations complémentaires : l'ensemble des directions recrute tous les ans des candidats diplômés avec ou sans expérience, pour effectuer des missions de conseil, de réalisation, de maintenance et d'exploitation du réseau EDF. De nombreuses offres en contrat d'apprentissage et de professionnalisation sont consultables en ligne sur le site www.edfrecrute.com



A

Exposant proposant des postes à pourvoir en alternance



Exposant proposant des postes aménagés aux travailleurs handicapés



Exposant proposant des postes à temps partiel

67

EDITIONS LEGISLATIVES

stand A09

A

Édition de revues et périodiques 320 salariés
80/82 avenue de la Marne
92120 Montrouge
Tél. : 0140926868
Email : sponcin@editions-legislatives.fr
www.editions-legislatives.fr

Postes proposés : assistant marketing ; chef de produit web marketing ; commercial sédentaire ; juriste

Profil recherché : juristes spécialisés, journalistes spécialisés en presse professionnelle pour les quotidiens en ligne, chef de produit web marketing, éditeur.

Informations complémentaires : les EDITIONS LEGISLATIVES, filiale du groupe EDITIONS LEFEBVRE-SARRUT, leader de l'édition juridique en France, connaissent une évolution importante et doivent s'appuyer sur les compétences de leurs salariés notamment la créativité, l'implication, la rapidité et la réactivité.

EFFIA CONCESSIONS

stand B37

Services auxiliaires des transports terrestres 1 500 salariés
20 boulevard Poniatowski
75012 Paris
Tél. : 0144751800 - Fax : 0144751871
www.effia.fr

Poste proposé : chargé d'opération

Profil recherché : BAC+2/3, métiers du bâtiment/travaux publics. Maîtrise d'AutoCAD.

Informations complémentaires : n°1 du stationnement en gare et filiale du groupe EFFIA, EFFIA STATIONNEMENT exploite 155 parcs de stationnement en France, représentant 60 000 places et un chiffre d'affaires consolidé pour cette activité de 55 millions d'euros. Postes basés en Île-de-France et en province.

EFFIA MTI

stand B37

Ingénierie, études techniques 1 500 salariés
20 boulevard Poniatowski
75012 Paris
Tél. : 0144751800
www.effia.fr

Postes proposés : chargé d'études économètre ; chargé d'études enquêtes et statistiques ; chargé d'études statistiques ; chef de projet études transport

Profil recherché : de formation ingénieur ou universitaire (ENPC, ENSG, DESS...), spécialisée dans le transport ou l'aménagement du territoire, vous justifiez d'une expérience réussie de 8 ans en bureau d'études ou en entreprise. La maîtrise d'outils de modélisation sera un atout (chef de projet études transport). De formation supérieure ingénieur ou universitaire (ENPC, ENSG, DESS...), idéalement dans le transport ou l'aménagement du territoire, vous justifiez si possible d'une première expérience en bureau d'études ou en entreprise (chargé d'études).

Informations complémentaires : EFFIA MTI, société d'études, d'ingénierie et de conseil, a pour objectif d'aider les acteurs et décideurs du transport public à concevoir une offre intermodale, orientée vers l'optimisation des services, l'accessibilité et l'aménagement du territoire. Elle réalise des études et des missions de conseil auprès des maîtres d'ouvrage (autorités organisatrices, régions, départements, communes, SNCF et autres opérateurs de transport).

EFFIA SERVICES

stand B37

Activités spécialisées, scientifiques et techniques diverses 1 500 salariés
20 boulevard Poniatowski
75012 Paris
Tél. : 0144751800 - Fax : 0144751871
www.effia.fr

Postes proposés : agent d'accueil ; agent de service en gare ; chef de site

Profil recherché : BAC+2, expérience réussie dans l'encadrement d'équipe et le suivi budgétaire (chef de site). BAC, bonne présentation, bon relationnel (agents).

Informations complémentaires : EFFIA SERVICES, filiale du groupe EFFIA, prestataire de service pour le transport public, est spécialisée dans la prestation d'assistance aux voyageurs en gare et opère essentiellement dans le secteur ferroviaire, mais aussi dans les transports urbains et maritimes.

EFFIA STATIONNEMENT

stand B37

Services auxiliaires des transports terrestres 1 500 salariés
20 boulevard Poniatowski
75012 Paris
Tél. : 0144751800
www.effia.fr

Poste proposé : agent d'exploitation

Informations pratiques : n°1 du stationnement en gare et filiale du groupe EFFIA, EFFIA STATIONNEMENT exploite 155 parcs de stationnement en France, représentant 60 000 places et un chiffre d'affaires consolidé pour cette activité de 55 millions d'euros. Postes basés en Île-de-France et en province.

EFFIA SYNERGIES

stand B37

Transports routiers réguliers de voyageurs 1 500 salariés
20 boulevard Poniatowski
75012 Paris
Tél. : 0144751800
www.effia.fr

Postes proposés : chargé de mission aménagement et patrimoine ; consultant management environnement ; superviseur Noctilien ; technicien transport ; technicien transport supervision réseau jour

Profil recherché : de niveau BAC+3, vous justifiez d'une formation et/ou d'une expérience dans le transport de voyageurs. Permis B exigé et aptitude au travail de nuit (Superviseur Noctilien). De formation BAC+2/3 idéalement en transport de voyageurs, 1ère expérience (technicien transport).

Informations complémentaires : prestataire de service pour le transport public, le groupe EFFIA conçoit et met en œuvre pour le compte des autorités organisatrices et des opérateurs de transport, des services destinés à faciliter la mobilité des voyageurs et à favoriser l'intermodalité.

EFFIA TRANSPORT

stand B37

Transports routiers réguliers de voyageurs 1 500 salariés
20 boulevard Poniatowski
75012 Paris
Tél. : 0144751800 - Fax : 0144751871
www.effia.fr

Postes proposés : expert billettique ; superviseur substitution routière

Informations pratiques : prestataire de service pour le transport public, le groupe EFFIA conçoit et met en œuvre pour le compte des autorités organisatrices et des opérateurs de transport, des services destinés à faciliter la mobilité des voyageurs et à favoriser l'intermodalité.

EFHT

stand A06

Formation continue d'adultes A
11 bis rue de Milan
75009 Paris
Tél. : 0145262625 - Fax : 0145268121
Email : contact@efht.fr
www.efht.fr

Postes proposés : agent de voyages ; conseiller clientèle ; conseiller commercial (assurance) ; conseiller commercial banque ; conseiller en patrimoine ; hôte/hôtesse d'accueil ; responsable de structure d'accueil touristique ; standardiste ; voyagiste

Profil recherché : étudiants diplômés en BAC et BAC+2 désirent se former aux métiers du tourisme et du tertiaire, aimant le contact avec la clientèle. Diplôme d'Etat et formation en alternance sous contrat de professionnalisation.

Informations complémentaires : depuis plus de 30 ans, l'EFHT s'est imposée comme l'un des meilleurs centres de formation auprès des professionnels de l'accueil, du tourisme, ainsi que de nombreux autres secteurs porteurs tels que la communication, le marketing ou la banque. Située à 2 mn de la gare Saint-Lazare, vous serez formé dans un cadre privilégié où règnent une réelle ambiance de travail et un encadrement sérieux, en tant que professionnel du secteur.

EIFFAGE CONSTRUCTION

stand G11

Ingénierie, études techniques 15 000 salariés
3 avenue Morane Saulnier
78141 Vélizy cedex
Tél. : 0134658828 - Fax : 0134658539
Email : recrute@construction.eiffage.fr
www.eiffageconstruction.com

Postes proposés : chargé d'affaires (btp) ; chargé d'affaires et du suivi des chantiers ; chef de chantier ; chef de projet en btp ; coffreur ; conducteur de travaux ; ingénieur calcul ; ingénieur études de prix (btp) ; ingénieur travaux ; maçon ; métreur ; ouvrier spécialisé du bâtiment ; technicien d'études techniques (btp) ; technicien études de prix (btp)

Profil recherché : de formation BAC à BAC+5 en bâtiment, génie civil ou conduite de travaux avec si possible une première expérience dans le domaine mais les autodidactes sont les bienvenus.

Informations complémentaires : chaque année, nos centaines de chantiers portent témoignages de nos compétences dans les travaux bien sur, mais aussi dans les études ou dans le montage d'opérations... EIFFAGE CONSTRUCTION est une filiale du groupe EIFFAGE, troisième groupe français dans la construction et les concessions et septième major européen du BTP. Exerçant tous les métiers de la profession immobilière, du bâtiment et de la maintenance globale, nous sommes un acteur complet dans l'acte de construire. Notre présence depuis plus de cent ans et nos 150 unités opérationnelles nous assurent tant un rôle de proximité que celui de constructeur-promoteur maîtrisant les opérations complexes.

EIFFAGE TRAVAUX PUBLICS

stand G11

Construction de routes et autoroutes A 21 000 salariés
2 rue Hélène Boucher
93337 Neuilly-sur-Marne cedex
Tél. : 0149449200 - Fax : 0149449005
Email : recrutement.travauxpublics@eiffage.com
www.travauxpublics.eiffage.com

Postes proposés : canalisateur ; chef de chantier du btp ; coffreur ; conducteur de travaux du btp ; conducteur d'engins de travaux publics ; maçon voiries réseaux divers

Profil recherché : débutant ou première expérience, esprit d'équipe, ponctualité, autonomie, respect des règles, travail en plein air, travail manuel, déplacements régionaux.

Informations complémentaires : filiale du groupe EIFFAGE, activité en route, génie civil et terrassement, 6^{ème} major européen de la construction, 100 filiales en France, une implantation internationale, plus de 30 000 chantiers annuels en Europe.

EIFFEL

stand G09

Fabrication de structures métalliques et de parties de structures A 1 123 salariés
48/50 rue de Seine 92707 Colombes cedex
Tél. : 0147604700 - Fax : 0147604706
Email : pgaye@eiffel.eiffage.fr
www.eiffel.fr

Postes proposés : chef de chantier des travaux publics ; chef d'équipe en construction métallique (charpentiers, pylônes, chapiteaux...); conducteur de travaux ; dessinateur-projeteur en constructions métalliques ; dessinateur-projeteur en mécanique ; dessinateur-projeteur en structures métalliques ; ingénieur d'affaires (btp) ; poseur de vitrage ; poseur en métallerie ; soudeur

Profil recherché : première expérience souhaitée dans le domaine de la construction métallique ou de la façade.

Informations complémentaires : postes basés au siège à Colombes ainsi que dans l'agence de Villejuif. Les postes de chantiers sont basés en Île-de-France ou France entière.

ELIS

stand D44

Location et location-bail d'autres biens personnels et domestiques 13 500 salariés
31 rue Voltaire
BP 62
92803 Puteaux cedex
Tél. : 0141254542 - Fax : 0141254692
Email : recrutement@elis.com
www.elis.com

Postes proposés : agent de production ; attaché commercial ; chauffeur livreur ; chef d'équipe de production ; technicien maintenance



Profil recherché : BEP/CAP/BAC Pro/BTS (postes non cadre). Jeunes diplômés issus d'écoles d'ingénieur ou de commerce (encadrement). Autres profils : venir nous contacter sur le stand.

Informations complémentaires : groupe industriel de services, leader européen de la location entretien de vêtements professionnels, d'articles textiles et d'équipements d'hygiène et de bien être pour des entreprises de toutes tailles et de tous secteurs d'activité (250 000 clients). Offres d'emploi dans l'espace recrutement sur www.elis.com

EPITECH

stand B52

Activités des agences 35 salariés
de travail temporaire

51 rue Saint Georges
75009 Paris
Tél. : 0153327755 - Fax : 0153327760
Email : recrutement@e-epitech.com
www.e-epitech.com

Postes proposés : actuaire ; affréteur ; agent de transit ; assistant de direction ; assistant de gestion ; assistant import/export ; assistant juridique ; attaché commercial ; cadre administratif et financier ; cadre de la comptabilité ; chef de chantier du btp ; chef de projet en btp ; chef d'entrepôt ; comptable ; contrôleur de gestion ; déclarant en douane ; dessinateur-projeteur ; frigoriste ; gestionnaire paie ; gestionnaire patrimoine immobilier ; gestionnaire retraite ; ingénieur étude et développement ; juriste ; logisticien ; rédacteur d'assurances ; secrétaire

Profil recherché : juniors, confirmés des fonctions banque, assurances, comptabilité, finance, paie, RH, juridique, immobilier, commercial, achats, logistique, fret, import-export, THR, assistantat, informatique, BTP/génie civil, industrie, pharmaceutique, bureau d'études, CVC.

Informations complémentaires : implanté en Île-de-France, Rhône-Alpes et PACA. Nombreuses opportunités de postes en CDI et intérim auprès de grands comptes/PME/PMI dans les métiers tertiaires, industrie, technique et informatique. Savoir-faire et suivi personnalisé : EPITECH vous ouvre les portes de votre futur poste !

ERA CTI

stand E15

Agences immobilières 85 salariés

96 avenue Philippe Auguste
75011 Paris
Tél. : 0153276410 - Fax : 0153276411
Tél. : 0153276417
Email : cti.drh@orange.fr
www.eracti.com

Poste proposé : négociateur immobilier

Profil recherché : collaborateur motivé et passionné, excellente présentation, disponibilité, débutant accepté. Intégration et formation permanentes.

Informations complémentaires : premier groupe français du réseau ERA (premier réseau européen d'agences immobilières), ERA CTI est leader de l'Est parisien et compte 8 agences sur Paris. Formation assurée.

ERA IMMOBILIER PARIS

stand D22

Agences immobilières 100 salariés

10 rue Brantôme
75003 Paris
Tél. : 0144618080 - Fax : 0144618070
Email : beaubourg@erafrance.com
www.erafrance.com

Poste proposé : négociateur immobilier

Informations pratiques : créé en 1971 aux USA et en 1993 en France, ERA est présent dans 41 pays et leader en Europe avec 1 500 agences dans 16 pays. Nos 24 agences à Paris recrutent des commerciaux H/F de terrain. Formation assurée.

ERDF (POLE RH SERVICES IDF AGENCE EMPLOI)

stand G20

Distribution d'électricité 37 000 salariés

23 rue de Vienne
75008 Paris
www.erdfdistribution.fr

Postes proposés : agent d'étude technique ; animateur achèvement ; animateur technicien clientèle ; chargé

d'affaires ingénierie ; chef de groupe technique clientèle ; conseiller clients ; technicien exploitation réseaux électriques

Profil recherché : CAP/BEP ou BAC technique domaine électricité. BAC+2 électrotechnique, génie civil, niveau ingénieur.

Informations complémentaires : créée le 1er janvier 2008, ERDF, filiale à 100% du Groupe EDF, exploite le réseau de distribution d'électricité le plus important en Europe. ERDF rassemble 37 000 personnes et dessert 30 millions de clients. ERDF recrute des candidats diplômés avec ou sans expérience, pour effectuer des missions de conseil, de réalisation, de maintenance et d'exploitation du réseau électrique. De nombreuses offres en contrat d'apprentissage et de professionnalisation existent.

ERECRUT CONSEIL CV

stand A13

Portails internet

www.erecrut.com

Profil recherché : atelier CV ouvert à tous.

Informations complémentaires : vous êtes en recherche active et vous souhaitez optimiser votre CV afin de répondre au mieux à la demande des recruteurs ? En exclusivité sur le salon, ERECRUT.COM vous propose d'assister à son atelier CV, pour connaître les horaires, rendez-vous sur le stand ERECRUT.COM !

ERECRUT.COM

stand A15

Portails internet

104 boulevard Auguste Blanqui
75013 Paris
Tél. : 0155433060 - Fax : 0155433066
www.erecrut.com

Postes proposés : assistant marketing ; chargé de clientèle ; chef de rayon ; chef de secteur (distribution) ; commercial sédentaire ; commercial terrain ; directeur commercial ; directeur de magasin ; hôte/hôtesse d'accueil ; hotliner ; ingénieur commercial ; négociateur immobilier ; responsable commercial ; responsable de rayon ; responsable marketing ; secrétaire commercial ; superviseur centre d'appel ; technico-commercial ; téléacteur ; télévendeur ; vendeur conseil

Profil recherché : BAC à BAC+5, débutants ou expérimentés. Postes basés dans la France entière.

Informations complémentaires : ERECRUT.COM est le site emploi incontournable pour tous les professionnels du commerce et de la vente. Il propose des centaines d'offres d'emploi actualisées et de nombreux outils d'aide à la recherche d'emploi : dépôt de CV gratuit, alertes email ciblées, conseils emploi, chats, newsletter... Pour répondre à vos questions et vous accompagner dans votre recherche d'emploi, ERECRUT.COM vous conseille aujourd'hui sur la rédaction de votre CV, de votre lettre de motivation et sur l'entretien d'embauche. Rendez-vous sur le stand ERECRUT.COM !

ERPRECRUT.COM INFOPROMOTIONS

stand G49

Portails internet 25 salariés

97 rue du Cherche Midi
75006 Paris
Tél. : 0144398502 - Fax : 0144398535
Email : o.mikowski@infoexpo.fr
www.erprecrut.com

Postes proposés : consultant en qualification des systèmes d'information ; consultant en systèmes d'information ; consultant industriel (informatique) ; consultant interne en techniques opérationnelles ; développeur informatique

Profil recherché : consultants juniors et seniors, informaticiens et développeurs spécialisés dans les domaines ERP, CRM, BI, GPO et GRH.

Informations complémentaires : 1er site d'offres d'emploi spécialisé dans les logiciels de gestion intégrés tels que SAP, SBO, Oracle, Axapta, Sage...

ERYMA

stand F12

Réparation d'équipements électriques 1 100 salariés

47 rue des Frères Farman
78530 Buc
Tél. : 0139205100 - Fax : 0139205062
www.eryma.com

Postes proposés : assistant de gestion ; chargé d'études commerciales ; contrôleur de gestion ; ingé-

nieur commercial ; ingénieur développement réseaux embarqués ; ingénieur développement systèmes radio ; opérateur en télésurveillance ; responsable technique ; technicien sécurité-alarme

Profil recherché : BAC à BAC+5, expérience souhaitée selon les postes.

Informations complémentaires : ERYMA conçoit, commercialise et maintient des systèmes de sécurité électronique pour la protection des biens et des personnes. Leader sur le marché, nous poursuivons notre croissance dans le domaine de la sûreté (intrusion, contrôle d'accès et vidéo surveillance). ERYMA poursuit son accroissement et recrute sur toute la France.

ESPRIT

stand B50

Commerce de détail 1 000 salariés
d'habillement

29/33 rue du Louvre
75002 Paris
Tél. : 0140285200 - Fax : 0140285090
Email : recrutement.fr@esprit.com
www.esprit.com

Postes proposés : attaché commercial ; gestionnaire des stocks ; responsable adjoint de magasin ; responsable de magasin ; responsable de rayon ; vendeur en prêt-à-porter ; vendeur-étalagiste en équipement de la personne

Profil recherché : dynamisme, passion, challenge et rigueur sont votre maître-mot. Votre connaissance du secteur du textile est un atout, mais les débutants ayant soif d'apprendre sont néanmoins acceptés. Vos compétences sont orientées vente, produit et service client. Outre la maîtrise des outils bureautiques, vous justifiez d'un bon niveau d'anglais et d'une ouverture sur l'international.

Informations complémentaires : ESPRIT DE CORP est le n°4 mondial dans le secteur du prêt-à-porter, avec plus de 1 000 personnes, 38 magasins succursales et 2 000 partenaires/franchises/corner grands magasins sur la France. Nous habitons l'homme, la femme et l'enfant. Notre forte croissance s'appuie sur notre notoriété, notre concept et la qualité de nos produits.

ETDE (GROUPE BOUYGUES CONSTRUCTION)

stand D04

Travaux d'installation 13 000 salariés
électrique dans tous locaux

1 avenue Eugène Freyssinet
78062 Saint-Quentin-en-Yvelines cedex
Tél. : 0130605200 - Fax : 0130603545
www.etde.fr

Postes proposés : aide-monteur ; chargé d'affaires ; chauffagiste ; chef de chantier ; chef d'équipe ; conducteur de travaux ; dessinateur ; électricien ; ingénieur études de prix (btp) ; monteur réseau ; monteur-câbleur (courant faible) ; monteur-câbleur (courant fort) ; plombier ; technicien de maintenance ; technicien d'études ; technicien en génie climatique ; topographe

Profil recherché : plus de 1 000 embauches prévues cette année dans tous nos métiers. Intervention dans trois secteurs : réseaux extérieurs, génie électrique, mécanique et thermique, facility management (systèmes de communication et immobilier).

Informations complémentaires : pôle électricité/maintenance du groupe BOUYGUES CONSTRUCTION, ETDE (1,7 milliard d'euros d'activité en 2007) est présent dans 25 pays à l'international et compte près de 200 établissements en France.

EUROLABOR

stand B48

Activités des agences de travail temporaire 25 salariés

74 rue de Maubeuge
75009 Paris
Tél. : 0148788915 - Fax : 0153200918
Email : cv@eurolabor.fr
www.eurolabor.fr

Postes proposés : assistant de direction bilingue ; chaudronnier-fôlier ; chauffagiste ; commercial ; comptable ; dessinateur-projeteur ; électricien ; technicien de maintenance ; hôtesse secrétaire ; installateur d'équipements sanitaires et thermiques ; maintenicien des systèmes thermiques, climatiques et frigorifiques ; menuisier atelier ; menuisier poseur ; modéleur ; plâtrier ; plombier ; plombier chauffagiste ; tourneur-fraiseur ; tuyautier-soudeur

Profil recherché : tous niveaux P2, P3, OHQ, technicien, agent de maîtrise, cadre. Missions dans l'industrie



Postes proposés : consultant décisionnel BI ; consultant en qualification des systèmes d'information ; consultant informatique de gestion (SAGE) ; consultant SAP (FI/CO) ; développeur JAVA/J2EE Open/Jboss

Profil recherché : BAC+2 à BAC+5, débutant ou première expérience, domaine informatique, gestion, finance.

Informations complémentaires : FITEC est une société de conseil et formation. FITEC et ses partenaires recrutent des consultants informatiques sur des métiers en pleine expansion et en forte pénurie. FITEC accompagne le recrutement de ses partenaires dans le cadre de leur croissance par le biais de formations métiers élaborées en étroite collaboration avec les directions opérationnelles de ces sociétés.

FORCLUM

stand G09

Travaux d'installation électrique dans tous locaux 21 000 salariés

83/85 boulevard Vincent Auriol
75646 Paris cedex 13
Tél. : 0144688600 - Fax : 0144688609
www.forclum.fr

Postes proposés : animateur de prévention ; chef de chantier électrique ; dessinateur d'études en électricité ; dessinateur-projeteur en électrotechnique ; électromécanicien ; responsable de projet (affaires)

Profil recherché : débutant ou plusieurs années d'expérience, esprit d'équipe, ponctualité, autonomie, disponibilité, rigueur, solides compétences techniques, aptitudes de gestionnaire et de manager.

FORGET FORMATION

stand A48

Enseignement de la conduite 27 salariés

Rue des Carrières Morillons
BP 23
94290 Villeneuve-le-Roi
Tél. : 0243111194 - Fax : 0141651149
Email : villeneuve94@forget-formation.com
www.forget-formation.com

Postes proposés : commercial ; formateur

Profil recherché : niveau CAP, BEP, BAC ou plus. Titulaires permis poids lourds (+FIMO), BEPECASER, BAFM, CACES, attestation de capacité commissionnaire de transport. Grande aisance relationnelle. Autonomie et dynamisme. Expérience souhaitée.

Informations complémentaires : organisme de formation national en forte croissance, spécialisé dans les domaines du transport, de la maintenance et de la logistique.

FORMAPRO CONTINUE

stand B09

Formation continue d'adultes

Tour Pleyel Ouest
153 boulevard Anatole France
93200 Saint-Denis
Tél. : 0149985720 - Fax : 0149985721
Email : contact@formaprocontinue.com
www.formaprocontinue.com

Postes proposés : agent de comptoir ; agent de réservations ; assistant comptable ; assistant de gestion ; assistant manager ; commercial sédentaire ; commercial terrain ; esthéticien-manucure ; vendeur en articles de sport ; vendeur en bricolage ; vendeur en équipement du foyer ; vendeur en prêt-à-porter

Profil recherché : personnes motivées ayant une excellente présentation pour préparer un diplôme ou une formation dans le cadre d'un contrat de professionnalisation.

FORTIS ASSURANCES

stand B28

Assurance vie 500 salariés

1 rue Blanche
75440 Paris cedex 09
Tél. : 0149701722 - Fax : 01 42 80 35 33
Email : recrutement@fortissurances.fr
www.fortissurances.fr

Poste proposé : conseiller en assurance et produits d'épargne

Profil recherché : professionnel de l'assurance ou commercial confirmé dans un autre secteur d'activité, vous développez le portefeuille confié en proposant nos solutions novatrices.

Informations complémentaires : véhicule de fonction, PC, postes à pourvoir sur la France entière, formation assurée.

FRANCE QUICK

stand F47

Restauration de type rapide 1 200 salariés

22 avenue des Nations - Le Rostand
Villepinte Paris Nord 2
95949 Roissy CDG cedex
Tél. : 0149896161 - Fax : 0149896363
Email : recrute@quick.fr
www.quick.fr/recrutement

Postes proposés : directeur de restaurant ; manager
Profil recherché : de formation BAC, vous disposez d'une première expérience dans la vente ou la restauration (manager). De formation BAC+2/4 en commerce ou en hôtellerie-restauration, vous êtes débutant ou vous justifiez d'une première expérience dans la vente ou la restauration (directeur de restaurant). Plus que votre diplôme, c'est avant tout votre personnalité qui compte. A vous de montrer votre envie de réussir et d'évoluer. Les qualités que nous recherchons chez nos collaborateurs sont le sens du service, l'esprit d'équipe, la rigueur et le dynamisme.

Informations complémentaires : 337 restaurants dans toute la France, formation assurée par notre institut interne. Postes basés à Paris, en région parisienne, Marseille et Lyon.



(Retrouvez cet exposant en page 121)

FRANPRIX

stand E49

Supermarchés

16 rue Baratte Cholet
94100 Saint-Maur-des-Fossés
Tél. : 0155120400 - Fax : 0155121032
Email : franprix_recrutement@yahoo.fr

Postes proposés : adjoint de magasin ; chef de magasin ; superviseur

Profil recherché : passionné par le commerce, expérience souhaitée de 1 an (adjoint de magasin). Niveau BAC+2, autodidacte ou commerçant de terrain, expérience exigée de 2 ans (chef de magasin). Expérience exigée de 5 ans en GMS ou GSS (superviseur).

Informations complémentaires : enseigne de proximité implantée sur Paris et sa région. Formation assurée. Postes évolutifs. Rémunération attractive constituée d'un fixe + intéressements.

GDF SUEZ

stand G01

Activités des sièges sociaux 100 000 salariés

16 rue de la Ville l'Evêque
75383 Paris cedex 08
Tél. : 0140066400 - Fax : 0140066644
www.gdfsuez.com

Informations pratiques : GDF SUEZ est présent sur l'ensemble de la chaîne de l'énergie, en électricité et en gaz naturel, de l'amont à l'aval. Achat, production et commercialisation de gaz naturel et d'électricité. Transport, distribution, gestion et développement de grandes infrastructures de gaz naturel et d'électricité. Conception et commercialisation des services énergétiques et de services liés à l'environnement.

GENDARMERIE NATIONALE

stand C25

Défense 105 000 salariés

CIR 121
121 boulevard Diderot
75012 Paris
Tél. : 0153173210 - Fax : 0153173229
Email : cirgendparis@orange.fr
www.lagendarmerierecrute.fr

Postes proposés : gendarme adjoint volontaire ; officier de gendarmerie ; sous-officier de gendarmerie ; sous-officier des corps de soutien technique et administratif de la gendarmerie

Profil recherché : moins de 26 ans avec ou sans diplôme (gendarme adjoint volontaire), moins de 36 ans avec ou sans diplôme (sous-officier), moins de 29 ans, diplômé du CAP au BAC (sous-officier des corps technique & administratif), moins de 27 ans titulaire d'une maîtrise (officier).

Informations complémentaires : sur concours pour les officiers, recrutement permanent pour les sous-officiers et les gendarmes adjoints volontaires.

GEORGES FRANCK

stand D50

Vente à domicile 500 salariés

18 rue de l'Industrie
BP 10087
49450 Saint-Macaire-en-Mauges
Tél. : 0241552550 - Fax : 0241552876
Email : contact@georgesfranck.fr
www.georgesfranck.fr

Poste proposé : conseiller de mode

Profil recherché : bonne présentation, aimer le contact, être rigoureux, aimer la mode, avoir un bon relationnel. Débutant accepté.

Informations complémentaires : horaires souples adaptés à votre vie de famille, formations assurées, véhicule et permis indispensables, évolution de poste possible, pas d'investissement financier.

GITEC

stand B55

Activités des agences de travail temporaire 50 salariés

10 rue de Chantilly
75009 Paris
Tél. : 0153251130 - Fax : 0153251150
Email : siege@gitec.fr
www.gitec.fr

Postes proposés : agent de transit ; aide-comptable ; assistant administratif des ventes ; assistant ressources humaines ; chargé de recouvrement ; chef comptable ; commercial ; comptable service paie ; contrôleur de gestion ; gestionnaire paie ; hôtesse-standardiste ; responsable de boutique ; secrétaire bilingue/trilingue ; secrétaire comptable ; secrétaire de direction trilingue ; secrétaire juridique ; secrétaire médical ; technicien en micro-informatique ; télévendeur ; vendeur

Profil recherché : tous niveaux d'étude, expérience d'un an souhaitée.

Informations complémentaires : de nombreux postes à pourvoir sur la région parisienne.

GORON

stand F30

Activités de sécurité privée 1 000 salariés

1 rue d'Anjou
92600 Asnières
Tél. : 0141118600 - Fax : 0140861200
Email : recrutement@goron.fr
www.goron.fr

Postes proposés : agent de sécurité incendie SSIAP1/SSIAP2/SSIAP3 ; agent de surveillance ; coursier ; hôte/hôtesse d'accueil

Profil recherché : excellente présentation avec un bon niveau de culture générale. Niveau BAC souhaité, notions d'anglais et d'informatique. Débutants acceptés. Casier judiciaire vierge. ADS, SSIAP1, SSIAP2, SSIAP3.

Informations complémentaires : tous les postes sont à pourvoir en CDI à temps plein exclusivement en région parisienne pour assurer l'accueil, la surveillance et la sécurité incendie de sièges sociaux d'entreprises de prestige. Possibilité de formation en SSIAP et CQP.



Exposant proposant des postes à pourvoir en alternance



Exposant proposant des postes aménagés aux travailleurs handicapés



Exposant proposant des postes à temps partiel

GP21 (GROUPE EXCENT)

stand F09

Ingénierie, études techniques 400 salariés

2 avenue Léon Foucault
ZAC du Perget
31770 Colomiers
Tél. : 0561159933 - Fax : 0561154761
www.excent.fr

Postes proposés : acheteur ; administrateur des ventes ; chef de projet

Profil recherché : expérience minimum de 5 ans comme assistant achats ou école supérieure d'achats, forte capacité de négociation, aisance relationnelle, bonnes connaissances en droit des affaires, persévérant, méthodique, maîtrise de l'anglais des affaires, capacité à manager une équipe de 5 personnes maximum, rigueur organisationnelle.

Informations complémentaires : le groupe EXCENT (7 filiales, 400 personnes, France et international) est spécialisé dans l'ingénierie d'étude mécanique. Fort d'une progression constante depuis bientôt 20 ans et d'une stratégie de diversification d'activités, nous apportons notre expertise technique aux donneurs d'ordre industriels (aéronautique, automobile, ferroviaire, énergie...). Vous intégrerez une structure à fort engagement humain où professionnalisme, réactivité et souci du client sont les garants de notre culture d'entreprise. Formation et parcours d'intégration assurés.

GR ACCUEIL - ASSISTANAT

stand D37

Activités des agences de travail temporaire

17 rue de la paix
75002 Paris
Tél. : 0142611616 - Fax : 0147034049
Email : contact@groupe-gr.com
www.gr-accueil-assistanat.com
www.groupe-gr.com

Postes proposés : assistant au service personnel ; assistant bilingue ; assistant de cabinet juridique ; assistant de direction ; assistant de direction (hôtellerie) ; assistant de direction en informatique de gestion ; assistant de formation ; assistant d'édition ; assistant juridique ; assistant responsable ; hôte/hôtesse d'accueil ; hôte/hôtesse d'accueil bilingue anglais ; secrétaire bilingue ; secrétaire bilingue/trilingue ; secrétaire commercial ; secrétaire comptable ; secrétaire de direction bilingue ; secrétaire de direction de service administratif ; secrétaire de direction trilingue ; secrétaire du service production ; secrétaire immobilier ; secrétaire juridique ; secrétaire polyvalent bilingue ; secrétaire spécialisé bilingue ; secrétaire sténo dactylographe bilingue ; secrétaire sténo dactylographe trilingue ; secrétaire trilingue ; sténo dactylographe bilingue

Profil recherché : international et multiculturel, souple, adaptable avec un réel sens du service, bilingue pour les métiers de l'accueil et de l'assistanat mais aussi expert dans les domaines tels que la comptabilité, la finance et la banque de marchés, l'informatique, les ressources humaines ou le commerce international.

Informations complémentaires : l'ensemble des postes est à pourvoir en recrutement, en prestation externalisée ou en intérim de cadre et de non cadre. Salaires attractifs.

GR COMMERCE - MARKETING COMMERCE INTERNATIONAL

stand D37

Activités des agences de travail temporaire

17 rue de la paix
75002 Paris
Tél. : 0142611616 - Fax : 0147034049
Email : contact@groupe-gr.com
www.gr-commerce-marketing.com
www.groupe-gr.com

Postes proposés : assistant au directeur marketing ; assistant chef de produit ; assistant commercial ; assistant du responsable qualité (services) ; assistant export ; assistant logistique ; assistant marketing ; attaché commercial en transport-logistique ; chef de service logistique commerciale ; commerçant-vendeur en articles de luxe ; directeur commercial et de marketing ; employé commercial service import/export ; enquêteur au téléphone ; enquêteur sondage ; premier vendeur en articles de luxe ; responsable achats et logistique (industrie) ; responsable commercial et marketing ; responsable de groupes d'achats ; responsable du service après-vente ; responsable marketing ;

vendeur en articles de luxe ; vendeur en horlogerie-bijouterie de luxe ; vendeur en maroquinerie de luxe ; vendeur en parfumerie, produits de soins de luxe ; vendeur-interprète (articles de luxe)

Profil recherché : international et multiculturel, souple, adaptable avec un réel sens du service, bilingue pour les métiers de l'accueil et de l'assistanat mais aussi expert dans les domaines tels que la comptabilité, la finance et la banque de marchés, l'informatique, les ressources humaines ou le commerce international.

Informations complémentaires : l'ensemble des postes est à pourvoir en recrutement, en prestation externalisée ou en intérim de cadre et de non cadre. Salaires attractifs.

GR COMPTABILITÉ - GESTION

stand D37

Activités des agences de travail temporaire

17 rue de la paix
75002 Paris
Tél. : 0142611616 - Fax : 0147034049
Email : contact@groupe-gr.com
www.gr-comptabilite-gestion.com
www.groupe-gr.com

Postes proposés : assistant au contrôle de gestion ; assistant comptable ; assistant de cabinet comptable ; assistant de gestion ; assistant de gestion administrative/finance ; assistant de gestion contentieux ; assistant de gestion en comptabilité ; assistant de gestion en documentation ; assistant de gestion en personnel ; assistant de trésorerie ; assistant d'expertise comptable ; chef de service comptabilité ; comptable ; comptable analytique ; comptable après-vente en comptabilité générale ; opérateur de saisie ; responsable comptabilité ; responsable contrôle de gestion ; responsable de la trésorerie ; technicien de gestion en comptabilité ; technicien de gestion en finances ; technicien principal de gestion en finances ; technicien supérieur de gestion en finances

Profil recherché : international et multiculturel, souple, adaptable avec un réel sens du service, bilingue pour les métiers de l'accueil et de l'assistanat mais aussi expert dans les domaines tels que la comptabilité, la finance et la banque de marchés, l'informatique, les ressources humaines ou le commerce international.

Informations complémentaires : l'ensemble des postes est à pourvoir en recrutement, en prestation externalisée ou en intérim de cadre et de non cadre. Salaires attractifs.

GR INFORMATIQUE

stand D37

Activités des agences de travail temporaire

17 rue de la paix
75002 Paris
Tél. : 0142611616 - Fax : 0147034049
Email : contact@groupe-gr.com
www.gr-informatique.com
www.groupe-gr.com

Postes proposés : analyste en informatique de gestion ; analyste micro-informatique ; analyste programmeur de micro-informatique ; assistant bureautique ; assistant informatique ; contrôleur de réseau (informatique) ; correspondant informatique ; directeur de projet (informatique) ; directeur département (informatique) ; documentaliste en informatique documentaire ; gestionnaire de système informatique et réseaux ; gestionnaire de système micro-informatique ; hotline ; responsable d'exploitation ; responsable informatique ; responsable micro-informatique ; responsable service informatique ; technicien en micro-informatique ; technicien hotline informatique

Profil recherché : international et multiculturel, souple, adaptable avec un réel sens du service, bilingue pour les métiers de l'accueil et de l'assistanat mais aussi expert dans les domaines tels que la comptabilité, la finance et la banque de marchés, l'informatique, les ressources humaines ou le commerce international.

Informations complémentaires : l'ensemble des postes est à pourvoir en recrutement, en prestation externalisée ou en intérim de cadre et de non cadre. Salaires attractifs.

GR PARALLELE

stand D37

Activités des agences de travail temporaire

17 rue de la paix
75002 Paris
Tél. : 0142611616 - Fax : 0147034049
Email : contact@groupe-gr.com
www.gr-parallele.com
www.groupe-gr.com

Postes proposés : agent administratif de banque ; agent de back office ; agent de service étranger (banque) ; assistant marche produit (banque) ; attaché de direction (banque) ; délégué de marche (banque) ; responsable de back office ; responsable des marches (banque) ; technicien administratif de banque ; technicien du service assistance au réseau (banque)

Profil recherché : international et multiculturel, souple, adaptable avec un réel sens du service, bilingue pour les métiers de l'accueil et de l'assistanat mais aussi expert dans les domaines tels que la comptabilité, la finance et la banque de marchés, l'informatique, les ressources humaines ou le commerce international.

Informations complémentaires : l'ensemble des postes est à pourvoir en recrutement, en prestation externalisée ou en intérim de cadre et de non cadre. Salaires attractifs.

GR RECRUITMENT

stand D37

Conseil pour les affaires et autres conseils de gestion

17 rue de la paix
75002 Paris
Tél. : 0142611616 - Fax : 0147034049
Email : contact@groupe-gr.com
www.gr-recrutement.com
www.groupe-gr.com

Postes proposés : assistant au service personnel ; assistant bilingue ; assistant de cabinet juridique ; assistant de direction ; assistant de direction (hôtellerie) ; assistant de direction en informatique de gestion ; assistant de formation ; assistant d'édition ; assistant juridique ; assistant responsable ; hôte/hôtesse d'accueil ; hôte/hôtesse d'accueil bilingue anglais ; secrétaire bilingue ; secrétaire bilingue/trilingue ; secrétaire commercial ; secrétaire comptable ; secrétaire de direction bilingue ; secrétaire de direction de service administratif ; secrétaire de direction trilingue ; secrétaire du service production ; secrétaire immobilier ; secrétaire juridique ; secrétaire polyvalent bilingue ; secrétaire spécialisé bilingue ; secrétaire sténo dactylographe bilingue ; secrétaire sténo dactylographe trilingue ; secrétaire trilingue ; sténo dactylographe bilingue

Profil recherché : international et multiculturel, souple, adaptable avec un réel sens du service, bilingue pour les métiers de l'accueil et de l'assistanat mais aussi expert dans les domaines tels que la comptabilité, la finance et la banque de marchés, l'informatique, les ressources humaines ou le commerce international.

Informations complémentaires : l'ensemble des postes est à pourvoir en recrutement, en prestation externalisée ou en intérim de cadre et de non cadre. Salaires attractifs.

GR RESSOURCES HUMAINES

stand D37

Activités des agences de travail temporaire

17 rue de la paix
75002 Paris
Tél. : 0142611616 - Fax : 0147034049
Email : contact@groupe-gr.com
www.gr-ressources-humaines.com
www.groupe-gr.com

Postes proposés : adjoint au directeur des ressources humaines ; assistant directeur des ressources humaines ; chargé du recrutement ; directeur des ressources humaines ; responsable des ressources humaines

Profil recherché : international et multiculturel, souple, adaptable avec un réel sens du service, bilingue pour les métiers de l'accueil et de l'assistanat mais aussi expert dans les domaines tels que la comptabilité, la finance et la banque de marchés, l'informatique, les ressources humaines ou le commerce international.

Informations complémentaires : l'ensemble des postes est à pourvoir en recrutement, en prestation externalisée ou en intérim de cadre et de non cadre. Salaires attractifs.

GROUP 4 SECURICOR

stand G23

Activités de sécurité privée 8 000 salariés

49 rue Maurice Arnoux
92120 Montrouge
Tél. : 0177922200 - Fax : 0177922206
Email : recrutement.idf@fr.g4s.com
www.g4s.fr

Postes proposés : agent conducteur de chien ; agent de sécurité incendie SSIAP1 ; agent de surveillance ; as-



sistant exploitation ; chef de poste SSIAP2 ; chef de site SSIAP3 ; hôtesse d'accueil bilingue anglais ; rondier/intervenant sur alarme

Profils recherchés : casier judiciaire vierge. CQP obligatoire. Excellente présentation. Esprit d'équipe et bon relationnel. L'anglais est un plus.

Informations complémentaires : postes basés en Île-de-France.

GROUPAMA PARIS VAL DE LOIRE stand D21

Autres assurances 1 650 salariés

161 avenue Paul Vaillant Couturier
94250 Gentilly
Tél. : 0149854899 - Fax : 0149854940
www.groupama-gan-recrute.com

Postes proposés : commercial sédentaire (en agence) ; conseiller clientèle à distance ; technicien administratif d'assurances ; technico-commercial itinérant

Profils recherchés : BAC à BAC+2. Expérience commerciale de 2 à 5 ans.

Informations complémentaires : groupe d'assurance généraliste et mutualiste, GROUPAMA PARIS VAL DE LOIRE, c'est 14 départements et 190 agences.

Métiers de l'Assurance et de la Banque

L'engagement durable par Groupama

Cerise, vous la connaissez. Elle représente l'engagement de Groupama à être au cœur des régions et proche de ses clients au quotidien, pour leur rendre la vie plus facile. C'est aussi l'état d'esprit partagé par les 37 500 collaborateurs du groupe.

Groupama Paris Val de Loire, 1 600 collaborateurs, 192 agences dans 14 départements, recrute dans le cadre de son développement :

Commerciaux h/f agence ou terrain
Dpts IDF - 37 - 41 - 45 - 60 - 80 - 89

Venez exprimer toutes vos qualités commerciales en agence ou en rendez-vous auprès de nos clients particuliers, professionnels, entreprises ou agricoles.

Vous proposez et commercialisez les meilleures solutions en matière de banque, d'assurance et de produits financiers. Vous prospectez, développez et fidélisez votre portefeuille.

De formation Bac +2, avec une première expérience acquise dans la vente de services, vous êtes animé d'un fort tempérament commercial et d'un sens aigu de la négociation.

Retrouvez-nous sur le Forum «Paris pour l'emploi» ou postulez sur www.groupama-gan-recrute.com

Retrouvez cet exposant en page 124

GRUPE ACTUAL stand B56

Activités des agences de travail temporaire 300 salariés

Tour CIT - 11ème étage
3 rue de l'Arrivée
75749 Paris cedex 15
Tél. : 0825775353 (appel 0,15€ TTC/mn)
Email : drh.recrut@groupeactual.eu
www.groupeactual.eu

Informations pratiques : le GROUPE ACTUAL offre des solutions emploi tout au long de la vie professionnelle (intérim, recrutement, formation). Postes à pourvoir dans les filières tertiaire, centre de contact, agroalimentaire, transport et logistique, agricole, métallurgie, électricité, bâtiment, médical et paramédical, accueil et évènementiel.

GRUPE BERTRAND stand G55

Restauration traditionnelle 1 800 salariés

1 rue du Chevalier de Saint-Georges
75008 Paris
Tél. : 0153458383 - Fax : 0153458389
Email : ressourceshumaines@groupe-bertrand.com
www.groupe-bertrand.com

Postes proposés : manager cafeteria ; manager de restaurant ; manager restauration rapide ; responsable de cafeteria

Profils recherchés : de formation hôtellerie-restauration, première expérience confirmée de 3 à 5 ans dans la gestion d'un établissement et le management d'équipe.

Informations complémentaires : nous avons acquis une dimension nationale qui nous place parmi les plus grands groupes français de l'hôtellerie-restauration.

GRUPE CAISSE D'EPARGNE

stand A10

Banques 51 200 salariés

50 avenue Pierre Mendès France
75201 Paris cedex 13
Tél. : 0158404142 - Fax : 0158405287
www.groupe.caisse-epargne.com/recrute

Postes proposés : conseiller clientèle en centre de relation client ; conseiller commercial en agence bancaire ; conseiller en assurance et produits d'épargne ; conseiller en crédit bancaire ; conseiller en gestion de patrimoine

Profils recherchés : que vous soyez débutant ou jeune professionnel avec une expérience, de nombreuses opportunités sont proposées aux diplômés de formation BAC+2 (BTS à dominante commerciale) à BAC+5 (école ou université), sur les métiers de notre réseau commercial.

Informations complémentaires : se situant parmi les plus importantes banques de détail en France, avec les CAISSES D'EPARGNE, le CREDIT FONCIER, la BANQUE PALATINE, OCEOR et ses filiales spécialisées, le GROUPE CAISSE D'EPARGNE (GCE) se positionne dans le peloton de tête des banques universelles développant tous les métiers de la banque, de l'assurance et de l'immobilier. Le GROUPE CAISSE D'EPARGNE, avec ses 51 200 collaborateurs, développe ses activités dans une logique de performance au service de ses clients.

GRUPE CMH stand E06

Promotion immobilière de logements 839 salariés

74 rue Jean Jaurès
BP 10430
59664 Villeneuve-d'Ascq
Tél. : 0359355000
Email : recrutement@cmh.fr
www.cmh.fr

Postes proposés : chargé de recouvrement ; gestionnaire locatif ; responsable de site

Profils recherchés : de formation BAC+2 à BAC+4 ou équivalent, expérimenté dans la relation client et ayant le sens du terrain, vous recherchez une expérience dans l'immobilier à vocation sociale.

Informations complémentaires : le GROUPE CMH apporte des réponses adaptées au plus grand nombre en matière d'habitat (locatifs, accession, location-accession) et de services liés au logement. Bailleur social de premier ordre dans le Nord Pas-de-Calais, nous nous développons aujourd'hui en région parisienne.

GRUPE CRÉDIT DU NORD stand A21

Banques 8 600 salariés

11/19 rue Archereau
75019 Paris
Tél. : 0140222428 - Fax : 0140225125
<http://recrut.credit-du-nord.fr>

Postes proposés : chargé d'études ; conseiller clientèle entreprises ; conseiller clientèle particuliers ; conseiller clientèle professionnels ; conseiller commercial ; conseiller en gestion de patrimoine ; téléconseiller

Informations pratiques : nous sommes attentifs aux compétences, mais aussi à la personnalité, à la motivation et au potentiel de chaque candidat. Qualités nécessaires : avoir le sens du service, faire preuve d'une bonne intelligence relationnelle, avoir le sens de la performance individuelle et collective... Nous recrutons en majorité dans les métiers commerciaux mais aussi pour l'ensemble de nos directions (informatique, finance, marketing, risques, inspection...).

GRUPE CRIT stand C39

Activités des agences de travail temporaire 4 400 salariés

2 rue Toulouse Lautrec
75017 Paris
Tél. : 0149185555 - Fax : 0140120284
Email : recrut@groupe-crit.net
www.crit-job.com
www.groupe-crit.com

Postes proposés : agent d'entretien ; assistant commercial ; assistant d'agence ; assistant de direction ; assistant ressources humaines ; attaché commercial ; cariste ; chargé du recrutement ; chaudronnier-aéronautique ; chauffeur poids lourd (fimo, fcos) ; chef de production ; chef d'équipe ; commercial ; commis de cuisine ; comptable ; consultant en recrutement ;

contrôleur de gestion ; cuisinier ; employé polyvalent de restauration ; gestionnaire paie ; graphiste ; informaticien ; jardinier ; juriste ; maçon ; magasinier ; menuisier ; préparateur de commandes ; responsable d'agence ; téléconseiller

Profils recherchés : pour les besoins de ses clients et pour les besoins internes de CRIT, en fonction du poste à pourvoir, débutant ou confirmé, de CAP à BAC+5 ou plus, candidats motivés, professionnels et passionnés. Postes en CDI, CDD ou mission d'intérim.

Informations complémentaires : le GROUPE CRIT avec sa filiale CRIT INTERIM est un leader du travail temporaire et du placement avec un chiffre d'affaires de 1.288 milliards d'euros en 2007. CRIT INTERIM propose ses services à plus de 27 000 clients dans le secteur de l'industrie, du BTP, du médical, de l'hôtellerie et de la restauration, de l'aéroportuaire et du tertiaire à travers son réseau de plus de 460 agences en France et en Europe, et délègue chaque jour plus de 40 000 intérimaires. Certifiée ISO 900/ISO 14001, le groupe compte plus de 1 800 permanents dédiés à l'intérim. Cotée au compartiment B de l'Eurolist d'Euronext Paris, le GROUPE CRIT fait notamment partie des indices CAC SBF 250.

GRUPE EFFIA stand B37

Promotion immobilière de logements 1 500 salariés

20 boulevard Poniatowski
75012 Paris
Tél. : 0144751800 - Fax : 0144751871
www.effia.fr

Postes proposés : acheteur ; chargé d'affaires ; gestionnaire administration du personnel et paie ; responsable développement

Profils recherchés : BAC+2 minimum, vous maîtrisez l'ingénierie des affaires et le montage d'opérations d'investissement (chargé d'affaires). BAC+2/3, vous justifiez d'une expérience significative en technique de paie. La connaissance du logiciel HR Access serait un plus (gestionnaire administration du personnel et paie).

Informations complémentaires : opérateur de services pour le transport public de voyageurs, le groupe EFFIA intervient pour le compte de nombreuses Autorités Organisatrices (conseils régionaux, conseils généraux, collectivités urbaines...) ainsi que pour la SNCF et les autres opérateurs de transport.

GRUPE ENERGIE INTERIM stand C46

Activités des agences de travail temporaire 1 000 salariés

75 rue Saint Lazare
75009 Paris
Tél. : 0156021234 - Fax : 0156021235
Email : contact@energie-interim.fr
www.energie-interim.fr

Profils recherchés : suivant les postes, BAC+2, bilingue anglais ou toute langue maternelle (télémarketing). Tous candidats issus des secteurs bâtiment, BTP, second œuvre, logistique et transport.

Informations complémentaires : spécialisés dans le télémarketing, le transport et la logistique, nous nous diversifions dans le bâtiment, BTP et second œuvre.

GRUPE EURLOG stand C13

Formation continue d'adultes 15 salariés

1 rue du 11 novembre
92120 Montrouge
Tél. : 0140849414 - Fax : 0142532188
Email : eurlog@eurlog.com
www.eurlog.com

Postes proposés : conseiller en formation ; formateur sécurité incendie

Profils recherchés : BAC+2, expérience professionnelle indispensable dans un organisme de formation, préparation des supports pédagogiques (conseiller en formation). Des postes de formateurs diplômés en sécurité incendie et en logistique sont aussi à pourvoir. Niveau BAC, titulaires du diplôme SSIAP ou du brevet de prévention (formateur sécurité incendie).

Informations complémentaires : formations dans les domaines de la sécurité incendie et de la logistique. Postes en CDI basés en Île-de-France et à Bourges.



Exposant proposant des postes à pourvoir en alternance



Exposant proposant des postes aménagés aux travailleurs handicapés



Exposant proposant des postes à temps partiel

GRUPE FRAIKIN

stand E48

Location de courte durée 2 800 salariés
de voitures et de véhicules automobiles légers

Tour Winterthur
92085 Paris La Défense cedex
Tél. : 0149036829 - Fax : 0149036757
Email : drh@fraikin.fr
www.fraikin.com

Postes proposés : attaché commercial ; mécanicien poids lourd

Profil recherché : débutants acceptés, contrats en alternance, BAC à BAC+2 NRC, FDV. BEP/CAP mécanicien, carrossier ou frigoriste...

Informations complémentaires : leader européen de la location multiservices de véhicules industriels et utilitaires. 220 pôles services en France et en Europe. Un parc de 50 000 véhicules, 700 millions d'euros de chiffre d'affaires.

GRUPE FRANPRIX LEADER PRICE

stand E66

Supermarchés 4730 salariés

2 route du Plessis
BP 44
94430 Chennevières-sur-Marne
Tél. : 0149620062 - Fax : 0145941760
Email : recrutement@fp-lp.fr
www.franprix.fr
www.leader-price.fr

Postes proposés : adjoint de magasin ; approvisionnement ; auditeur ; boucher ; contrôleur de gestion ; directeur de magasin ; merchandiser ; responsable de rayon ; responsable informatique ; superviseur

Profil recherché : BAC à BAC+5, avec ou sans expérience selon les postes. Dynamique, motivé, vous êtes prêt à vous investir dans le développement de nos enseignes.

Informations complémentaires : avec plus de 25% de parts de marché sur le marché du discount en France, notre groupe compte aujourd'hui près de 4 800 collaborateurs sur le territoire national. Le développement de notre réseau, 1 000 magasins en projet d'ouverture d'ici à 2012, offre aujourd'hui des perspectives de carrières pour tous : finance, SI, RH, logistique, expansion, marketing, magasin...

(Retrouvez cet exposant en page 108)

GRUPE HENNER / GMC

stand B19

Activités des agents 800 salariés
et courtiers d'assurances

10 rue Henner
75009 Paris
Tél. : 0140824444 - Fax : 0145269564
Email : ghnet.drh@henner.fr
www.gmcnet.fr

Postes proposés : gestionnaire prévoyance ; gestionnaire santé

Profil recherché : BAC+2, français + bilingue anglais. Après une formation aux différents aspects de notre

métier, vous prenez progressivement en charge un portefeuille d'entreprises clientes, afin de devenir le conseiller santé privilégié de leurs salariés (locaux, expatriés et impatriés).

Informations complémentaires : nous avons une activité de courtier d'assurance-gestionnaire.

GRUPE HILTON

stand G59

Hôtels et hébergement similaire 900 salariés

18 avenue de Suffren
75015 Paris
Tél. : 0144385700 - Fax : 0144384901
Email : recrutement.paris@hilton.com
www.hilton.com

Postes proposés : agent de réservations ; barmaid ; barman ; chasseur-bagagiste ; chef de partie ; chef de rang ; commis de cuisine ; commis de salle ; comptable ; gouvernant en établissement hôtelier ; gouvernante ; hôte/hôtesse de table ; maître d'hôtel ; réceptionniste (hôtel) ; standardiste ; technicien de maintenance polyvalent

Profil recherché : première expérience ou expérience confirmée. Etudes en hôtellerie-restauration souhaitées (niveau CAP, BEP, BAC Pro, BTS, Licence, Master), maîtrise de l'anglais, bonne présentation, aisance relationnelle.

Informations complémentaires : groupe en pleine expansion, 5 hôtels en Île-de-France. Possibilités d'évolution en interne et à l'international. Programmes de formation.

GRUPE IMT / EPIF

stand C15

Fabrication de préparations 50 salariés
pharmaceutiques

1 chemin de Saulxier
91160 Longjumeau
Email : contact@groupe-imt.com
Email : paris@groupe-imt.com
www.groupe-imt.com

Postes proposés : opérateur de fabrication en industrie pharma-cosmétique ; opérateur de ligne de conditionnement ; technicien de fabrication en industrie pharma-cosmétique

Profil recherché : formations ouvertes à des personnes de niveau BAC à BAC+1 minimum (technique, scientifique, professionnel). Expérience industrielle bienvenue. Secteur des industries pharmaceutiques et cosmétiques.

Informations complémentaires : secteur d'activité porteur et recruteur. Formation continue, par apprentissage, en contrat de professionnalisation.

GRUPE LA POSTE

stand C54

Activités de poste 300 000 salariés

dans le cadre d'une obligation de service universel

www.laposte.fr/recrut

Postes proposés : chargé de comptes ; conseiller financier ; facteur ; guichetier

Profil recherché : titulaire d'un CAP/BEP/Brevet des collèges avec le permis B (facteur) ou de niveau CAP/BEP/Brevet des collèges et âgé de moins de 26 ans (facteur en alternance). Titulaire du BAC (guichetier). Titulaire d'un BAC+2 commercial (conseiller financier), de BAC à BAC+2, âgé de moins de 26 ans (conseiller financier en alternance). A partir de BAC+2/3 commercial avec expérience en vente BtoB (chargé de comptes).

Informations complémentaires : les postes sont basés en Île-de-France. Pour les métiers en bureau de poste : 0 825 801 822 (appel à 0,15€/mn) ou jecandidate@laposte.net. Pour les métiers du courrier : Campus Courrier Paris Montmartre, 0 820 825 547 (appel à 0,12€/mn) ou recrutcourrier.campus-paris@laposte.fr

GRUPE NGE

stand E10

Travaux de terrassement 4 700 salariés
spécialisés ou de grande masse

Parc d'activités de Laurade
Saint Etienne du Grès - BP 22
13156 Tarascon cedex
Tél. : 0490916000 - Fax : 0490916001
Email : recrutement@groupe-nge.fr
www.groupe-nge.fr

Postes proposés : chef de chantier des travaux publics ; conducteur d'engins ; ingénieur de travaux (btp) ; in-

génieur d'études (btp) ; ingénieur méthodes (btp) ; maçon coffreur ; maçon voiries réseaux divers ; mécanicien d'engins de chantier et des travaux publics ; ouvrier de forage ; poseur de canalisations

Profil recherché : de BAC Pro TP à ingénieur avec au minimum une mobilité régionale.

Informations complémentaires : intervention dans différents domaines dont terrassement, assainissement, travaux spéciaux, génie civil, travaux portuaires, électriques, élargissement, ballage, murs anti-bruit, génie végétal. Formation et évolutions de carrière possibles.

GRUPE PRÉVOIR

stand C26

Assurance vie 1 200 salariés

19 rue d'Aumale
75009 Paris
Tél. : 0153203040 - Fax : 0153203140
Email : magalie.legrand@prevoir.com
www.prevoir.com

Poste proposé : conseiller commercial (assurance)

Profil recherché : BAC+2 commerce, souhaitant faire de la vente de service auprès des particuliers et des professionnels (TNS), goût du contact.

Informations complémentaires : prospection et commercialisation auprès d'une clientèle de particuliers et professionnels (TNS). Vente de produits de prévoyance, santé retraite et épargne.

(Retrouvez cet exposant en page 113)

GRUPE SEGULA TECHNOLOGIES

stand C19

Ingénierie, études techniques 6 400 salariés

75 avenue Victor Hugo
92500 Rueil-Malmaison
Tél. : 0141394700 - Fax : 0141394701
www.segula.fr
www.worknet.fr

Postes proposés : acheteur ; architecte véhicule ; dessinateur-projeteur ; ingénieur électronicien ; ingénieur en mécanique ; ingénieur méthodes et industrialisation ; ingénieur qualification et validation ; mécanicien motoriste ; préparateur-planificateur ; rédacteur technique en mécanique ; technicien acoustique et vibration ; technicien automatisé ; technicien de maintenance et diagnostic (automobile) ; technicien mécanique ; technicien méthodes

Profil recherché : SEGULA envisage de réaliser en 2008 + de 2 500 recrutements dont de nombreuses opportunités à l'étranger. Notre volonté est d'enrichir nos équipes avec des collaborateurs partageant notre culture de qualité, de réactivité et notre passion du monde de l'industrie. Nous recherchons des ingénieurs, techniciens et opérateurs, expérimentés mais également débutants. Des stages (France et étranger) sont également proposés sur des sujets techniques et fonctionnels.

Informations complémentaires : fondé en 1985, le GROUPE SEGULA TECHNOLOGIES est l'une des principales sociétés françaises d'ingénierie et de conseil en innovation. Il apporte à ses clients des solutions complètes pour le développement de leurs produits, moyens de production et systèmes d'informations.



GROUPE TAITBOUT

stand B15

Autres assurances 900 salariés

4 rue du Colonel Driant
75001 Paris
Tél. : 0144894444 - Fax : 0144894362
Email : recrutement@groupe-taitbout.com
www.groupe-taitbout.com

Postes proposés : gestionnaire administratif ; gestionnaire retraite

Profils recherchés : de formation BAC à BAC+4, vous êtes débutant ou avez une première expérience.

Informations complémentaires : nos postes sont à pourvoir sur Paris et Val de Fontenay (94). Le GROUPE TAITBOUT compte parmi les 10 premiers groupes de protection sociale en France.

GROUPE VFLI

stand A44

Affrètement et organisation des transports 700 salariés

6 rue d'Amsterdam
75009 Paris
Tél. : 0155078100 - Fax : 0155078268
Email : cv.groupevfli@vfli.fr
www.groupevfli.com

Postes proposés : conducteur de train ; opérateur ferroviaire

Profils recherchés : BEP à BTS, à dominante technique (mécanique, électrique...). Débutant accepté. Mobilité et polyvalence. Permis de conduire B exigé.

Informations complémentaires : le GROUPE VFLI est un nouvel opérateur ferroviaire en pleine croissance. Réalisation de l'acheminement et de la logistique de trains de fret sur le réseau ferré national. Formations qualifiantes rémunérées. Postes disponibles sur tout le territoire national.

Le groupe VFLI
est un nouvel opérateur ferroviaire en pleine croissance

OPERATEUR FERROVIAIRE I/T
Titulaire d'un BAC / BTS à dominante technique (mécanique, électrique...), vous serez en charge :
- de la conduite des trains fret,
- des opérations techniques et logistiques sur les convois.
Vous aimez le changement, êtes mobile et polyvalent, nous vous proposons des formations qualifiantes rémunérées et un emploi passionnant en toute autonomie.

Des postes sont disponibles sur tout le territoire national.

Merci d'adresser votre dossier de candidature (CV + lettre de motivation) à l'adresse : cv.groupevfli@vfli.fr en précisant la réf OFPF08.

Pour accompagner notre fort développement, consultez nos offres d'emploi sur www.groupevfli.com

SNCF GROUPE

[Retrouvez cet exposant en page 119]

GROUPEMENT DE L'INTERIM FRANCAIS

stand B51

Activités des agences de travail temporaire 1 000 salariés

45 rue de Turbigo
75003 Paris
Tél. : 0142742100 - Fax : 0148048312
Email : contact@gjf.fr
www.gjf.fr

Postes proposés : dessinateur projeteur en btp ; dessinateur-projeteur en électricité et électronique ; dessinateur-projeteur en installation industrielle ; dessinateur-projeteur en mécanique ; ingénieur électronique ; ingénieur en mécanique ; ingénieur études en génie climatique ; technicien études (électronique)

Profils recherchés : BAC+2 à BAC+5.

Informations complémentaires : spécialisé depuis plus de 40 ans dans la délégation de personnel technique et bureau d'études. Postes à pourvoir dans les domaines suivants : bâtiment, mécanique, électricité, électronique, informatique, administratif et comptabilité.

GTIT

stand F13

Ingénierie, études techniques 45 salariés

21 avenue du Bel Air
75012 Paris
Tél. : 0144678550 - Fax : 0144678559
Email : bosffocher@aol.com

Postes proposés : dessinateur en tuyauterie industrielle ; dessinateur études ; ingénieur de suivi d'affaires ; ingénieur génie civil ; responsable de chantier

Profils recherchés : BTS ROC, maîtrise des logiciels Microstation, AutoCAD, PDS, PDMS, l'anglais serait un plus.

H&M

stand B46

Commerce de détail d'habillement 3 800 salariés

45 rue du Commandant Rolland
93350 Le Bourget
Tél. : 0143117000 - Fax : 0143117081
www.hm.com

Postes proposés : étalagiste ; responsable de rayon ; vendeur en prêt-à-porter

Profils recherchés : véritable force d'action et de proposition au sein du management d'un magasin, vous avez la pleine responsabilité de l'un de nos 4 départements. Audace, sens du service, ouverture et talent commercial vous permettront d'évoluer (responsable de rayon). En relation avec l'équipe de vente, vous choisissez les vêtements selon les thèmes pour réaliser les vitrines (étalagiste). Vous assumez des activités variées : présentation et réassort de vêtements, opérations de caisse, traitement des livraisons et, bien sûr, le contact clients (vendeur).

HILTI

stand G42

Commerce interentreprises de quincaillerie 1 200 salariés

Rond-point Mérentais
1 rue Jean Mermoz
78778 Magny-les-Hameaux cedex
Tél. : 0130125000 - Fax : 0130125133
Email : fr.servicerecruitment@hilti.com
www.hilti.com

Postes proposés : commercial terrain ; conseiller clientèle ; technico-commercial sédentaire

Profils recherchés : de formation BAC+2 (BTS MUC, NRC) à BAC+5, avec ou sans expérience en BtoC ou BtoB, vous êtes réactif organisé et très motivé. Vous savez accueillir, écouter, conseiller. Vous souhaitez évoluer dans un groupe dynamique privilégiant la formation et la promotion interne ; rejoignez nous et devenez l'ambassadeur de notre enseigne !

Informations complémentaires : confiez votre avenir à un groupe bâtisseur de talents ! Leader mondial dans la conception, la fabrication et la commercialisation des systèmes de fixation et d'outillage pour les professionnels du BTP, HILTI souhaite renforcer ses équipes. Nous proposons une solide formation à nos produits et un parcours d'intégration soit : un centre de formation intégré (5 formateurs), une formation de base (tronc commun) de 3 semaines (produits, organisation, techniques de vente...), des formations spécifiques au poste (conseillers, responsables agences, représentants) entre 2 et 4 semaines, un mini chantier, espace privilégié pour manipuler les produits et visualiser les applications.

HIPPOTAMUS

stand G51

Restauration traditionnelle 2 400 salariés

5/6 place de l'Iris
Tour Manhattan
92095 Paris La Défense cedex
Tél. : 0141923000 - Fax : 0141923143
Email : recruit@groupeflo.fr
www.hippopotamus.fr

Postes proposés : chef de cuisine ; chef de partie ; commis de cuisine ; directeur adjoint de restaurant ; directeur de restaurant ; hôtesse de table ; second de cuisine

Profils recherchés : 0% angoisse, 100% avenir. Avec ou sans formation hôtelière, découvrez des métiers pleins d'avenir au GROUPE FLO. Dynamique, organisé, rigoureux avec un sens de la convivialité et du travail en équipe, le groupe vous ouvre les portes d'HIPPOTAMUS et sa dynamique de développement.

Informations complémentaires : depuis sa création en 1968, HIPPOTAMUS est la référence sur le secteur

des restaurants de grillade alliant convivialité et modernité. Dans le cadre de son développement national, le GROUPE FLO ouvre avec HIPPOTAMUS plus de 20 restaurants cette année.

HOLIDAY INN

stand F51

Hôtels et hébergement similaire 170 salariés

10 place de la République
75011 Paris
Tél. : 0143144350

Postes proposés : agent de réservations ; chef de partie ; chef de rang ; commis de cuisine ; commis de restaurant ; employé de comptabilité ; employé polyvalent de restauration ; équipier ; gouvernante ; hôtesse de restaurant ; maître d'hôtel des banquets ; réceptionniste ; valet/femme de chambre

Profils recherchés : BTS hôtellerie/école hôtelière, première expérience en hôtellerie, anglais courant et autres langues (agent de réservations). BEP/CAP/BAC Pro techno cuisine, 5 ans d'expérience dans un établissement de même catégorie (chef de partie). Ecole hôtelière, CAP et BEP restauration, anglais obligatoire, minimum 1 an d'expérience dans un poste similaire (chef de rang). BEP/CAP/BAC Pro techno cuisine, 1 an d'expérience dans un établissement de même catégorie (commis de cuisine). CAP/BEP/BAC option restauration, anglais courant, expérience significative dans un établissement de même catégorie (commis de restaurant). BTS/diplôme en finance ou comptabilité, première expérience en comptabilité, expérience hôtelière, anglais courant, maîtrise Opera (employé de la comptabilité). Formations spécifiques de niveau CAP ou BEP hôtellerie, formation spécifique de niveau BAC Pro, BTS ou BAC techno. Expérience similaire dans l'hôtellerie 4 étoiles (gouvernante). Anglais courant, bonne présentation, sens du contact clientèle (hôtesse de restaurant). Ecole hôtelière BTS hôtelier ou CAP et BEP restauration, anglais obligatoire, minimum 2 ans d'expérience dans un poste similaire (maître d'hôtel des banquets). BAC/formation spécialisée/BTS hôtellerie, première expérience significative dans un établissement de même catégorie, anglais courant, maîtrise de Opera impérative (réceptionniste).

Informations complémentaires : l'HOLIDAY INN Paris République est un établissement de réputation internationale en plein cœur de Paris, l'assurance et l'expérience de la plus grande chaîne hôtelière au monde, 328 chambres, un restaurant et un bar et 18 salles équipées pour conférences et séminaires. Les postes de valet/femme de chambre, employé polyvalent de restauration et équipier sont à pourvoir en extra dans le cadre de missions ponctuelles.

HOREXIM

stand C02

Activités des agences de travail temporaire 120 salariés

94 rue Saint Lazare
75009 Paris
Tél. : 0156026040 - Fax : 0148781749
Email : drh@horexim.com
www.horexim.com

Postes proposés : commercial sédentaire (en agence) ; conseiller clientèle au téléphone ; conseiller de vente bilingue ; enquêteur au téléphone ; informaticien d'application ; informaticien d'études ; informaticien d'exploitation ; téléacteur ; téléprospecteur ; télévendeur

Profils recherchés : niveau BAC à BAC+5, débutant ou expérimenté. Etudiants acceptés. Profils multilingues appréciés.

Informations complémentaires : agence d'intérim et de placement multispecialisée. Nous intervenons dans les domaines de la relation clientèle, l'informatique et le tertiaire pour le compte de grandes entreprises et de PME/PMI franciliennes.

HOTEL LE MERIDIEN ETOILE (STARWOOD HOTELS)

stand F64

Hôtels et hébergement similaire 650 salariés

81 boulevard Gouvion-Saint-Cyr
75017 Paris
Tél. : 0140683048 - Fax : 0140683150
Email : recruit.etoile@lemeridien.com
www.starwoodhotels.com

Postes proposés : chef de partie ; chef de rang ; commis de cuisine ; gouvernante ; maître d'hôtel ; réceptionniste en établissement hôtelier ; standardiste bilingue

Profils recherchés : CAP à BAC+2, débutant ou première expérience, anglais courant pour les postes en relation avec la clientèle.

**A**

Exposant proposant des postes à pourvoir en alternance



Exposant proposant des postes aménagés aux travailleurs handicapés



Exposant proposant des postes à temps partiel

75

Informations complémentaires : le plus grand hôtel parisien avec 1 025 chambres. 35 heures, assurance frais de santé, 13ème mois, intéressement, participation. Groupe international STARWOOD, 900 hôtels dans le monde.

HOTEL LE MERIDIEN MONTPARNASSE (STARWOOD HOTELS)

stand F64

Hôtels et hébergement similaire **530 salariés**

12 rue Vercingétorix
75014 Paris
Tél. : 0144364436 - Fax : 0144364096
Email : montparnasse.recrutement@lemeridien.com
www.starwoodhotels.com

Postes proposés : assistant maître d'hôtel ; chef de partie ; chef de rang ; commis de cuisine ; commis de salle ; gouvernante ; maître d'hôtel ; réceptionniste en établissement hôtelier ; standardiste bilingue

Profil recherché : CAP à BAC+2, débutant ou première expérience, anglais courant pour les postes en relation avec la clientèle.

Informations complémentaires : le plus grand hôtel-conférences d'Europe avec 4 215 m² de salles de conférences et 953 chambres, appartenant au groupe STARWOOD (900 hôtels dans le monde dont 8 en France) recrute en CDI, 35 heures, assurance frais de santé, 13ème mois.

HOTES'ON LINE

stand D19

Autres activités de soutien aux entreprises **70 salariés**

65 rue de Sèvres
92100 Boulogne-Billancourt
Tél. : 0155380753 - Fax : 0155380751
Email : recrutement@hotesonline.com

Poste proposé : hôte/hôtesse d'accueil standardiste

Profil recherché : de nature souriante, vous êtes élégante et possédez une excellente élocution. Vous êtes consciencieux(se), ponctuelle et organisée. Vous maîtrisez l'outil informatique (Word, Excell). Débutants acceptés si sérieux.

Informations complémentaires : HOTES'ON LINE, une entreprise jeune et dynamique, à taille humaine, propose toute l'année des postes en CDI et CDD, à temps plein ou partiel, sur Paris et l'Île-de-France.

HUIS CLOS

stand E07

Travaux de menuiserie bois et pvc **1 500 salariés**

35 square Raymond Aron
Parc de la Vatiine
76824 Mont-Saint-Aignan cedex
Tél. : 0235121100 - Fax : 0235599362
Email : recrutement@huisclos.fr
www.huisclos.fr

Postes proposés : animateur des ventes ; commercial auprès des particuliers ; frigoriste ; métreur ; technicien installation menuiserie

Profil recherché : première expérience réussie dans la vente aux particuliers et l'encadrement commercial (animateur). Débutants acceptés, formations assurées (commercial). Goût du challenge, envie de réussir, disponibilité.

Informations complémentaires : grand groupe en plein développement.

HYGENA

stand D55

Commerce de détail de meubles **950 salariés**

Parc de l'Épinette
350 rue des Clauwiers - BP 106
59471 Seclin cedex
Tél. : 0320166600 - Fax : 0320166649
Email : service.recrutement@hygena.fr
www.hygena.fr

Postes proposés : assistant commercial ; responsable de magasin ; vendeur concepteur

Profil recherché : BAC commerce minimum avec une expérience réussie de 2 ans dans la vente, sens de l'écoute et du contact (vendeur concepteur). BAC+2 commerce avec une expérience de 3 ans dans la direction d'un magasin complétée d'une expérience commerciale si possible dans le commerce de meubles/cuisines, autonome, rigoureux et réactif, vous êtes doté d'un esprit commercial (responsable de

magasin). BAC+2 avec une expérience dans l'accueil ou l'assistantat (assistant commercial).

Informations complémentaires : 150 magasins, HYGENA (groupe NOBIA, leader européen sur le marché de la cuisine) a su s'imposer parmi les principaux acteurs français de la cuisine, de la salle de bain et de l'électroménager. Recrutements sur Paris, Île-de-France et la province, postes sédentaires en CDI. Rejoignez notre magasin, vous bénéficierez d'une formation à nos techniques et produits. La rémunération très motivante augmentera à la vitesse de vos résultats.

IFCV

stand A08

Formation continue d'adultes **A** **150 salariés**

70 rue Anatole France
92300 Levallois-Perret
Tél. : 0141057380 - Fax : 0141057381
Email : etudiant@ifcv.fr
www.ifcv.fr

Postes proposés : assistant commercial ; assistant de gestion ; assistant manager ; chargé d'agence (assurances) ; conseiller financier ; conseiller immobilier ; guichetier vendeur ; hôte/hôtesse d'accueil ; vendeur en articles de sport et loisirs de plein air ; vendeur en chaussures ; vendeur en jeux électroniques ; vendeur en jouets ; vendeur en prêt-à-porter ; vendeur téléphonie mobile

Profil recherché : de la 3ème à BAC+2, débutant ou confirmé, attiré par les métiers de la vente, de l'accueil et de l'assistantat. Moins de 26 ans, excellente présentation, tempérament commercial, dynamique et motivé.

Informations complémentaires : formation en contrat de professionnalisation BEP, BAC Professionnel, BTS dans les domaines du commercial, de l'assistantat, du tertiaire. Postes basés en Île-de-France.

IFOCOP

stand B12

Formation continue d'adultes **A** **150 salariés**

3 rue du Caducée
94154 Rungis cedex
Tél. : 0146872405 - Fax : 0145129214
Email : information@ifocop.fr
www.ifocop.fr

Postes proposés : assistant de direction ; assistant ressources humaines ; attaché commercial ; comptable ; développeur ; directeur du marketing ; dirigeant de pme/pmi ; manager de rayon ; responsable achats (industriel) ; responsable des ressources humaines ; responsable logistique ; secrétaire

Profil recherché : formations accessibles aux demandeurs d'emploi, salariés et jeunes diplômés.

Informations complémentaires : l'IFOCOP propose des cycles de formations qualifiantes et/ou diplômantes de BAC à BAC+5 dans les domaines du secrétariat & assistantat, comptabilité & gestion, commerce & distribution, management des organisations & ressources humaines, technologies de l'information et de la communication.

INDETEC

stand B68

Autre mise à disposition de ressources humaines **2 salariés**

38 rue des États Généraux
78000 Versailles
Tél. : 0130211619
Email : bruno.adeline@indetec.fr
www.indetec.fr

Postes proposés : architecte ; commercial en objets publicitaires ; commercial sédentaire ; conducteur de travaux ; coordonnateur SPS ; dessinateur projeteur en btp ; gestionnaire de recouvrement ; ingénieur automobile (production) ; ingénieur études et développement (automobile) ; ingénieur expert injection plastique (automobile) ; ingénieur expert textile et cuir pour sièges automobiles ; ingénieur système ; opérateur mécanicien sur machines à commande numérique ; responsable d'unité ; superviseur ; technicien de maintenance en informatique ; technicien maintenance d'équipement médical

Profil recherché : technicien et ingénieur pour l'industrie et l'informatique. Ingénieur administrateur système SAP et pilote d'exploitation SAP, ingénieur production automobile, ingénieur développement automobile, ingénieur expert injection plastique, technicien maintenance matériel médical, agent de recouvrement, commercial objets publicitaires, opérateur machine CN.

Informations complémentaires : cabinet de recrutement technique au service de l'informatique et de l'industrie depuis 10 ans.

INEO

stand G01

Travaux d'installation électrique dans tous locaux **13 900 salariés**

1 place des Degrés
Tour Voltaire
92059 Paris La Défense
Tél. : 0157604200
www.ineo.com

Postes proposés : chef de chantier d'installation en électricité/électronique ; chef d'équipe (électricité) ; conducteur de travaux ; dessinateur d'études en électricité ; monteur câbleur en électricité ; monteur d'installation en télécommunications et courants faibles ; responsable d'affaires (électricité) ; technicien bureau d'études (électricité)

Profil recherché : du CAP/BEP au BAC+5 avec une spécialisation en électricité, électronique ou en télécommunication, ainsi que spécialistes de la maintenance des systèmes électriques et des systèmes de communication.

Informations complémentaires : INEO, Groupe GDF SUEZ, est l'un des leaders français de l'installation électrique, des systèmes d'information, des systèmes de communication et des services associés. INEO intervient dans les domaines suivants : l'industrie, le tertiaire, l'énergie, les télécommunications, la défense et le transport (chiffre d'affaires de 1.971 milliard d'euros).

INEXIA CONSULTANTS

stand A64

Conseil pour les affaires et autres conseils de gestion **3 salariés**

7 ter boulevard Allard
44188 Nantes cedex 4
Tél. : 0240053135 - Fax : 0240690473
Email : elisa@inexia-recrutement.com

Postes proposés : chef d'équipe ; commercial ; comptable ; conducteur de travaux ; développeur ; directeur administratif et financier ; intégrateur ; mécanicien ; webdesigner

Profil recherché : BAC à BAC+5, secteur tertiaire, industrie, BTP. 2 à 15 ans d'expérience. Secteur géographique de destination privilégié : façade atlantique.

INFA - CFA DE L'INFA

stand B01

Enseignement supérieur **500 salariés**

5/9 rue Anquetil
94736 Nogent-sur-Marne cedex
Tél. : 0145146400 - Fax : 0143949144
Tél. : 0145146435
Email : barmao@infa-formation.com
www.infa-formation.com

Postes proposés : assistant manager ; attaché commercial

Profil recherché : BAC requis. Vous souhaitez préparer un BTS assistant manager ou un BTS management des unités commerciales. Vous avez de réelles aptitudes commerciales, une expérience de la vente et des aptitudes de manager.

Informations complémentaires : nombreux contrats en alternance au sein des entreprises MEDICA FRANCE, DYSNEYLAND, PVC CREATION et AVIS, contrat d'apprentissage sur 2 ans, début de contrat septembre 2008 et octobre 2008.

INFA HOTELLERIE RESTAURATION

stand G56

Hôtels et hébergement similaire **500 salariés**

165 avenue du Bois de la Pie
BP 47017
95911 Roissy CDG cedex
INFA LE MANOIR,
Chemin des Aigles
60270 Gouviex
Tél. : 0149380628 - Fax : 0149380899
Email : manoir@infa-formation.com
www.infa-formation.com

Postes proposés : adjoint d'exploitation ; assistant de direction (hôtellerie) ; cuisinier ; réceptionniste (hôtel) ; serveur en restauration

Profil recherché : formations en hôtellerie-restauration ouvertes aux jeunes de 16 à 25 ans, demandeurs d'emploi et salariés.



Informations complémentaires : plus de 400 entreprises partenaires, de la ferme auberge au palace, indépendant ou grand groupe.

INFINIJOB stand E21

Régie publicitaire de médias



10 salariés

41 avenue Edouard Vaillant
92100 Boulogne
Tél. : 0141104060 - Fax : 0141108545
Email : candidat@accueiljob.com
Email : candidat@jobanque.com
Email : candidat@officiel-interim.com
www.accueiljob.com
www.officiel-interim.com
www.jobanque.com

Postes proposés : agent de réservations ; hôte/hôtesse d'accueil en entreprise ; hôte/hôtesse d'accueil standardiste ; hôte/hôtesse événementiel ; hôte/hôtesse de l'air ; hotliner ; maître d'hôtel ; serveur en restauration ; superviseur centre d'appel ; téléconseiller ; télévendeur ; vendeur en prêt-à-porter

Profil recherché : débutant ou professionnel confirmé, titulaire d'un CAP à BAC+5, vous aimez le contact, vous avez le sens du service, rejoignez-nous sur accueiljob.com. Vous recherchez un emploi dans le bâtiment, l'industrie, la comptabilité, l'informatique, vous êtes réactif, rejoignez nous sur officiel-interim.com. Vous souhaitez intégrer le secteur de la banque, 1er employeur privé en France, retrouvez de nombreux recruteurs sur jobanque.com

Informations complémentaires : INFINIJOB, en 2008 dépassons nos limites. Avec l'officiel de l'intérim, accueiljob et jobanque, le portail INFINIJOB dispose de 3 000 postes à pourvoir rapidement. La réactivité et l'efficacité du traitement des candidatures sont autant d'exigences auxquelles nous sensibilisons les entreprises car la mise en relation des recruteurs et des talents n'attend pas.

INFOLOR stand C12

Conseil en systèmes
et logiciels informatiques

60 salariés

98 avenue Henri Ginoux
92120 Montrouge
Tél. : 0149851994 - Fax : 0149858029
Email : recrutements@infolor.fr
www.infolor.fr

Postes proposés : administrateur ; administrateur de base de données ; analyste de production ; analyste programmeur ; ingénieur de production (informatique) ; ingénieur études et développement ; ingénieur systèmes et réseaux ; technicien d'exploitation ; technicien micro-réseaux

Profil recherché : BAC+2 à BAC+5 en informatique, débutant ou confirmé dans le développement, l'administration, la conception d'architecture client serveurs et les nouvelles technologies de l'information et de la communication.

Informations complémentaires : INFOLOR, société de conseil en ingénierie informatique, intervient au cœur du système d'information de ses clients grands comptes (secteur de la banque, finance, grande distribution, tertiaire).

INSTITUT NATIONAL DE LA RECHERCHE AGRONOMIQUE (INRA) stand B18

Recherche-développement
en autres sciences physiques et naturelles

8 576 salariés

147 rue de l'Université
75338 Paris cedex 07
Tél. : 0142759000
Email : concours-ita@paris.inra.fr
Email : concours_chercheurs@paris.inra.fr
www.inra.fr

Postes proposés : assistant d'ingénieur (études/recherche/développement) ; cadre administratif et financier ; gestionnaire administratif ; gestionnaire comptable ; ingénieur biologiste ; ingénieur chef de projet (informatique) ; ingénieur de recherche ; ingénieur d'étude (informatique) ; juriste ; technicien de recherche (liaison)

Profil recherché : l'INRA recrute ses agents principalement sur concours. Les postes à pourvoir s'adressent aux candidats titulaires du CAP jusqu'au doctorat. Les recrutements s'effectuent dans des domaines variés : recherche, administration, informatique, logistique... Certains postes sont à pourvoir en CDD.

Informations complémentaires : premier institut public de recherche agronomique en Europe, deuxième dans le monde, l'INRA mène des recherches finalisées pour une alimentation adaptée, un environnement préservé et une agriculture compétitive et durable. L'INRA compte 20 centres de recherche répartis sur l'ensemble du territoire.

INSTITUT SUPERIEUR D'ESTHETIQUE - JUVENTERA stand A39

Formation continue d'adultes

68 rue de la Chaussée d'Antin
75009 Paris
Tél. : 0153328570 - Fax : 0153328571
Email : juventhera@wanadoo.fr
www.juventhera-formation.fr

Profil recherché : l'INSTITUT SUPERIEUR D'ESTHETIQUE JUVENTERA propose une formation spécifique spa, thalasso, soins du corps. Formation maquilleur(se) professionnelle. Formation animateur(trice) beauté et conseiller(e) de vente. Diplômes d'Etat : CAP, BP, BAC Pro, BTS esthétique, BTS diététique, BTS MUC secteur beauté, parfumerie, luxe. Postes en contrat de professionnalisation dans les secteurs de la beauté, la santé, la forme.

Informations complémentaires : école à deux pas des Galeries Lafayette à Paris 9ème. Portes ouvertes, sélections tous les mercredis et certains samedis (inscription obligatoire auprès de l'école pour assister aux portes ouvertes au 01 53 32 85 70). Métro : Chaussée d'Antin, Opéra et Trinité.

INSYWEB

Conseil en systèmes
et logiciels informatiques

150 salariés

94 rue Saint Lazare
75009 Paris
Tél. : 0155078700 - Fax : 0140827366
Email : drh@insyweb.com
www.insyweb.com

Postes proposés : informaticien de développement ; informaticien d'études ; informaticien d'exploitation ; ingénieur commercial (informatique) ; ingénieur commercial grands comptes ; ingénieur conseil en informatique ; ingénieur d'application ; ingénieur d'architecture ; ingénieur de production (informatique)

Profil recherché : BAC+2 à BAC+5 informatique avec 1 à 10 ans d'expérience, première expérience réussie au sein d'une SSII, éditeur ou agence d'intérim (informaticien et commercial). BAC+2/3, 2 à 5 ans d'expérience ou BAC+4/5 avec 1 an d'expérience, savoir parler anglais, être capable d'évoluer et de gérer des projets, bon rédactionnel, bon relationnel et bonne présentation.

Informations complémentaires : société mère d'un groupe de 150 collaborateurs spécialisé dans l'ingénierie informatique, la délégation de personnel, le recrutement et l'intérim. Postes à fort potentiel sur les pôles système et réseaux et études/développement.

INTÉRIM COIFFURE ET BEAUTE stand A27

Activités des agences
de travail temporaire

8 rue Chevalier de Saint-Georges
75001 Paris
Tél. : 0149269665 - Fax : 0142860754
Email : interimcoiffurebeaute@orange.fr
www.interimcoiffurebeaute.fr

Postes proposés : assistant en coiffure ; coiffeur ; coiffeur polyvalent ; esthéticien

Profil recherché : niveau CAP (assistant en coiffure). CAP minimum (coiffeur, coiffeur polyvalent). CAP minimum avec 2 ans d'expérience (esthéticien).

Informations complémentaires : INTERIM COIFFURE ET BEAUTE existe depuis 1997, 1ère agence d'intérim spécialisée dans la coiffure et l'esthétique, nous travaillons avec tous les types de salons aussi bien des franchisés que des salons indépendants (moyen et haut de gamme). Nos intérimaires sont fidèles à l'image d'INTERIM COIFFURE ET BEAUTE et certains travaillent avec nous depuis la création de l'agence.

ISS

stand E20

Autres activités de soutien
aux entreprises

43 000 salariés

65 rue Ordener
75018 Paris
Tél. : 0144924848 - Fax : 0144924801
Email : grh@fr.issworld.com
www.fr.issworld.com

Postes proposés : agent de sécurité incendie SSIAP1/SSIAP2/SSIAP3 ; agent de sûreté aéroportuaire ; attaché commercial ; cariste ; chauffeur poids lourd (fimo, fcos) ; chef d'équipe ; équipier de collecte ; inspecteur de la propreté ; laveur de carreaux ; ouvrier paysagiste ; responsable de site

Profil recherché : tous types de candidats possédant une compétence en management et/ou une expertise technique.

Informations complémentaires : postes à pourvoir partout en France. ISS est leader dans les activités de services dédiés aux entreprises et aux collectivités (accueil, environnement, espaces verts, hygiène, logistique et production, sécurité, propreté).

JACADI (IDGROUP) stand D39

Commerce de détail
d'habillement

420 salariés

25 rue Louis Le Grand
75002 Paris
Tél. : 0153439700 - Fax : 0153430524
Email : drh@jacadi.fr

Postes proposés : responsable adjoint de magasin ; responsable de magasin

Profil recherché : de formation commerciale à formation supérieure, vous justifiez d'une expérience de 2 à 5 ans dans une fonction similaire. Enthousiaste, dynamique avec une excellente présentation, vous êtes doté(e) d'un excellent sens du relationnel et appréciez le travail en équipe.

Informations complémentaires : leader du haut de gamme de la mode enfantine, JACADI Paris, marque contemporaine de prestige, d'élégance et de raffinement est reconnue pour la qualité de ses conseils et de ses produits. Formation assurée. Postes basés en Île-de-France.

JACQUELINE RIU stand D45

Commerce de détail
d'habillement

1261 salariés

ZAC de la Noue Rousseau
4 bis rue Diderot
91240 Saint-Michel-sur-Orge
Tél. : 0169467140 - Fax : 0169467151
www.jacquelineriu.fr

Postes proposés : directeur adjoint de magasin ; directeur de magasin

Profil recherché : BAC à BAC+2, leadership, passion pour la vente et le contact client, sensibilité à la mode et à l'univers de la beauté.

Informations complémentaires : les postes sont à pourvoir sur toute la France. Renseignez-vous sur notre stand ! Pour les postes de conseillers de vente, rendez-vous directement dans nos magasins munis d'un CV.

JCDECAUX stand D02

Régie publicitaire de médias

3 600 salariés

17 rue Sover
92200 Neuilly-sur-Seine
Tél. : 0130797979
Email : recrut@jcdecaux.fr
www.jcdecaux.com

Postes proposés : afficheur ; agent de maintenance ; agent d'entretien (urbain) ; chef de secteur ; commercial BroB ; ingénieur en bureau d'études ; monteur ; responsable de chantier

Profil recherché : BEP au BAC+5 en fonction des postes à pourvoir. Formation technique souhaitée pour les postes d'agents d'exploitation.

Informations complémentaires : n°2 mondial de la communication extérieure, JCDECAUX est le seul acteur mondial à en développer toutes les activités (mobilité urbaine, affichage grand format, publicité dans les transports). Notre Groupe est aujourd'hui présent dans 54 pays, avec plus de 2.1 milliards d'euros de chiffre d'affaires dont 72% à l'international.



Exposant proposant des postes à pourvoir en alternance



Exposant proposant des postes aménagés aux travailleurs handicapés



Exposant proposant des postes à temps partiel

JMSA FORMATION CONSEIL

stand B07

Formation continue d'adultes 30 salariés
47 rue Jules Juillet
60100 Creil
Tél. : 0344640469 - Fax : 0344640802
Email : cr.jmsa@orange.fr
www.formation-jmsa.fr

Postes proposés : animateur cirque, danse, son et lumière ; animateur d'enfants ; animateur polyvalent ; conseiller clientèle réservation centrale (par téléphone) ; manager d'hébergement

Profils recherchés : homme/femme, BEP à BAC+3, débutant accepté, bonne présentation, libre géographiquement, dynamique, enthousiaste, capacité à évoluer vers des postes de manager.

Informations complémentaires : société spécialisée depuis 15 ans dans le recrutement et la formation dans le secteur du tourisme. Nombreux postes à pourvoir au sein d'entreprises de renommée internationale (CLUB MED, PIERRE & VACANCES, CENTER PARCS, MAEVA, UCPA, GREVIN & CIE, LATITUDES...). 200 postes à pourvoir dans toute la France avec logement et formation.

JOBEKIA

stand A68

Portails internet 3 salariés
42 rue de la Tour d'Auvergne
44200 Nantes
Tél. : 0240353014 - Fax : 0251842912
Email : contact@jobekia.com
www.jobekia.com

Informations pratiques : JOBEKIA est un site emploi dédié à l'alternance pour tous et à l'insertion professionnelle des personnes en situation de handicap. Le site qui privilégie la mise en relation du candidat avec le recruteur, propose des postes en CDD, CDI et alternance dans tous les domaines d'activités.

JOBTECH.FR

stand A07

Portails internet
49 rue Rouget de l'Isle
92150 Suresnes
Tél. : 0141447722 - Fax : 0147727846
Email : contact@lve.fr
www.jobtech.fr

Postes proposés : acheteur industriel ; chargé d'affaires (btp) ; chef de chantier ; conducteur de travaux ; dessinateur industriel ; dessinateur-projeteur en électrotechnique ; dessinateur-projeteur en mécanique ; directeur technique (production) ; électricien ; électromécanicien ; électrotechnicien ; fraiseur ; ingénieur d'études ; logisticien ; mécanicien-régleur ; monteur câbleur ; responsable maintenance ; responsable qualité ; responsable technique ; technicien de maintenance en bureautique ; technicien de maintenance en électronique ; technicien essai ; technicien études et projets ; technicien maintenance ; tourneur

Profils recherchés : technique et ingénierie. Tous niveaux de formation, débutants et expérimentés, tous secteurs d'activité. Postes basés sur la France entière.

Informations complémentaires : JOBTECH.FR est le site emploi 100% technique et ingénierie. Consultez les offres d'emploi en études, R&D, projets, qualité, production, chantier, logistique, SAV... Et déposez gratuitement votre CV.

JOBTRANSPORT

stand A46

Portails internet
183 rue de Courcelles
75017 Paris
Tél. : 0142811070 - Fax : 0142810585
Email : contact@jobtransport.com
www.jobtransport.com

Postes proposés : acheteur (industrie) ; affrèteur ; agent de transit ; agent d'exploitation des transports ; approvisionneur ; cariste ; chauffeur livreur ; chef de quai ; conducteur routier ; employé commercial service import/export ; magasinier ; préparateur de commandes ; responsable logistique

Profils recherchés : du BEP/autodidacte au BAC+6, débutant ou première expérience dans les transports, la logistique ou la distribution.

Informations complémentaires : JOBTRANSPORT est le seul site emploi spécialisé dans les métiers et fonctions des secteurs de la logistique, des transports et de la distribution. Postes à pourvoir sur toute la France.

Pour plus d'informations, rendez-vous sur le site www.jobtransport.com

JOBVITAE

stand A46

Portails internet
183 rue de Courcelles
75017 Paris
Tél. : 0177453382 - Fax : 0142810585
Email : contact@jobvitae.fr
www.jobvitae.fr

Postes proposés : acheteur industrie pharmaceutique ; agent de maîtrise de laboratoire (chimie) ; aide-soignant ; auxiliaire de vie ; éducateur ; infirmier ; kinésithérapeute ; manipulateur en radiologie ; pharmacien ; visiteur médical

Profils recherchés : BAC à BAC+6, débutants ou avec première expérience dans les secteurs de la santé/action sociale et de l'industrie pharmaceutique.

Informations complémentaires : JOBVITAE est le seul site emploi spécialisé dans les métiers et fonctions de la santé, de l'action sociale et de l'industrie pharmaceutique. Postes à pourvoir sur toute la France, la Suisse, le Luxembourg et la Belgique. Pour plus d'informations, rendez-vous sur le site www.jobvitae.fr

JOHNSON CONTROLS

stand F04

Fabrication d'équipements 6 000 salariés
aérouliques et frigorifiques industriels
46/48 avenue Kleber
BP 9
92702 Colombes cedex
Tél. : 0146131615 - Fax : 0146131693
Email : oscar.lemarchand@jci.com
www.johnsoncontrols.com

Postes proposés : chef de chantier froid ou climatisation ; conducteur de travaux froid ou climatisation ; ingénieur commercial (dominante technique) ; technicien bureau d'études (contrôle et régulation) ; technicien en bureau d'études froid ou climatisation ; technicien maintenance froid ou climatisation ; technicien mise en route d'installation froid ou climatisation

Profils recherchés : CAP, BEP, BAC Pro, BAC+2, Licence professionnelle, BAC+4, DESS et ingénieur, sur les domaines d'activité froid, climatisation, électronique, logiciels embarqués.

Informations complémentaires : leader français en offre de service globale dédiée aux bâtiments (froid, climatisation, GTB, sécurité, multitechnique, facilités management, contrat de performance). Equipementier automobile de premier rang : sièges, électronique tableaux de bord, batteries.

JT INTERNATIONAL FRANCE

stand F17

Activités des agences de publicité 169 salariés
35 rue des Abondances
92100 Boulogne-Billancourt
Tél. : 0146994600 - Fax : 0146058303
Email : del2_64@jint.gestmail.com
www.jti.com

Poste proposé : délégué commercial

Profils recherchés : après une première expérience de vente sur le terrain et idéalement une formation commerciale BAC+2 à BAC+5, vous recherchez un poste évolutif dans un environnement motivant et convivial. Votre ténacité, votre sens de la négociation, votre implication et votre fort relationnel sont vos qualités premières pour bâtir une relation de confiance entre notre groupe et nos clients professionnels. Des moyens d'action et d'accompagnement conséquents (rémunération motivante, voiture, frais, outils de communication nomades ...) soutiendront vos performances commerciales. Plus qu'un profil, nous recherchons avant tout une personnalité.

Informations complémentaires : JT INTERNATIONAL occupe une place de premier plan sur le marché très concurrentiel du tabac, à travers plusieurs marques à forte notoriété.

JULES

stand C43

Commerce de détail 2 000 salariés
d'habillement
152 avenue Alfred Motte
59100 Roubaix
Tél. : 0320993636 - Fax : 0320999522
Email : jules-34695@cvmail.com
www.jules.fr

Postes proposés : acheteur ; directeur régional ; gestionnaire achats ; responsable adjoint de magasin ; responsable de collection ; responsable de magasin ; responsable mise au point ; vendeur en prêt-à-porter

Profils recherchés : notre priorité est de réunir des collaborateurs enthousiastes, passionnés, performants. BAC à BAC+2 avec expérience, tempérament de leader et de vendeur, goût pour la mode (magasins). BAC+4/5, autonome, rigoureux, talent de négociateur (centrale d'achats)

Informations complémentaires : JULES est une marque internationale de mode masculine qui se différencie par l'excellence de son offre et une qualité relationnelle hors du commun. Aujourd'hui JULES est une entreprise séduisante riche de 2 000 collaborateurs dans plus de 300 magasins en France et à l'international (Espagne, Belgique, Italie, Golfe...). BIZZBEE est la nouvelle marque mixte pour les 16-20 ans avec déjà près de 20 magasins en France.

K PAR K

stand F39

Vente à domicile 1 500 salariés
66 boulevard Félix Faure
93300 Aubervilliers
Tél. : 0148344022 - Fax : 0148349594
Email : recrute@kpark.fr
www.kpark.fr

Postes proposés : responsable des ventes ; vendeur

Profils recherchés : commercial de terrain avec une expérience réussie de la vente directe aux particuliers ou débutant avec un fort tempérament commercial. Ambitieux et enthousiaste, vous êtes animé par la volonté de réussir.

Informations complémentaires : filiale de SAINT-GOBAIN DISTRIBUTION, spécialiste de la menuiserie sur mesure auprès des particuliers. Nous offrons une solide formation, des outils marketing performants, la puissance d'une marque reconnue. Rémunération attractive non plafonnée. Réelles opportunités de carrière.

K2 PARTNERING SOLUTIONS

stand A45

Conseil pour les affaires et autres conseils de gestion
Avon House - Kensington Village
Avonmore Road
W14 8TS London
Email : kfrolich@k2partnering.com
www.k2partnering.com

Postes proposés : chargé du recrutement ; ingénieur d'affaires

Profils recherchés : minimum BAC+2. An excellent communicator, results-oriented and hardworking, proactive and tenacious. Fluent in english and ideally another european language. Ambitious with a strong drive to be successful.

Minimum BAC+2. Excellente communication, orienté résultats et dynamique, proactif et persévérant. Anglais courant avec idéalement une autre langue européenne. Ambitieux et motivé pour réussir.

Informations complémentaires : K2 is one of the largest Professional Services Staffing companies within the ERP sector (specialist IT). With offices in London, Stuttgart, Geneva, Providence and San Francisco, we provide a world class service in our specialist areas and have grown dynamically since our inception in 1997.

K2 est une des plus grandes entreprises de recrutement dans le secteur ERP (spécialiste IT). Avec des agences à Londres, Stuttgart, Genève, Providence et San Francisco, nous fournissons un service mondial dans notre domaine et avons connu une croissance très importante depuis notre création en 1997.

K-BUY

stand A49

Conseil pour les affaires 270 salariés
et autres conseils de gestion
2 rue Paul Cézanne
93360 Neuilly-Plaisance
Tél. : 0149443535 - Fax : 0149443545
Email : recrut.achat.fr@k-buy.com
www.k-buy.com

Postes proposés : acheteur ; acheteur (commerce) ; acheteur junior

Profils recherchés : de formation BAC à BAC+5 (logistique, commerce, maintenance). Une première expérience en achat/approvisionnement (stage accepté). Dynamique, anglais exigé, connaissance de SAP, mobilité requise et souhaitant évoluer dans un groupe en forte expansion.

Informations complémentaires : faites nous parvenir votre candidature sous référence FD-PPE.



KELLY SERVICES

stand C53



Activités des agences de travail temporaire 450 salariés

6 rue des Bateliers
92583 Clichy cedex
Tél. : 0158746767 - Fax : 0158746760
Email : carine.pregnon-yao@kellyservices.fr
www.kellyservices.fr

Postes proposés : assistant de direction ; commercial ; comptable ; hôtesse-standardiste ; secrétaire ; superviseur centre d'appel ; téléacteur

Profil recherché : BAC+2 minimum. Anglais courant, bonne pratique bureautique. Tous candidats dans les secteurs du secrétariat/assistant en direction générale, financière, SAV, ADV, import-export, international, marketing. Tous les métiers de ventes, du commercial, des centres d'appels et la télé action. Les métiers de la comptabilité, finances, gestion, recouvrement, banque, assurance...

Informations complémentaires : implanté dans 30 pays avec 2 600 agences dans le monde, KELLY SERVICES est le 4ème réseau mondial de travail temporaire. KELLY SERVICES s'est imposé sur le marché français par la qualité des missions proposées à des infirmiers soucieux de construire ou réorienter leur carrière, mais aussi par un réseau d'entreprises clientes convaincues de l'implication et du service "sur-mesure" du numéro 4 mondial de l'intérim. En rejoignant KELLY SERVICES, vous bénéficiez d'un statut de salarié à part entière et accédez à de nombreux avantages : comité d'entreprise, programmes de fidélisation, mutuelle, prévoyance/retraite, accès au logement, participation aux bénéfices de l'entreprise...

KFC

stand E56



Restauration de type rapide 2 800 salariés

Immeuble MB6
41 rue des Trois Fontanot
92024 Nanterre cedex
Tél. : 0141193000 - Fax : 0141193040
www.kfc.fr
www.kfc-recrute.fr

Postes proposés : assistant manager ; directeur de restaurant ; employé polyvalent de restauration

Profil recherché : BAC+2 commerce, gestion, hôtellerie, restauration avec une expérience dans la direction d'un centre de profit restauration (directeur). Autodidacte avec expérience d'encadrement dans le commerce ou BAC+2 commerce, gestion, hôtellerie (manager). Sans expérience, bon relationnel, temps partiel (employé).

Informations complémentaires : leader de la restauration rapide de poulet, 14 000 restaurants dans le monde. KFC fait partie du groupe YUM BRANDS (KFC, PIZZA HUT, A&W, LONG JOHN SILVERS, TACO BELL). Objectif : arriver à 100 restaurants en France d'ici 2010. Postes basés en Île-de-France, Vannes, Poitiers, Nantes, Toulouse, Marseille, Narbonne et Béthune.

taste the DIFFERENCE
by KFC

MARINA
ASSISTANTE MANAGER
KFC DENNY

*** GOÛTEZ LA DIFFÉRENCE**

Assistant Manager /
Directeur de Restaurant

Un poste à responsabilité dans un restaurant KFC...
Pour postuler, rendez-vous sur
www.kfc-recrute.fr

KILOUTOU

stand E41



Location et location-bail 2 500 salariés

d'autres biens personnels et domestiques
Parc Europe
340 avenue de la Marne
59700 Marcq-en-Barœul
Tél. : 0359565400 - Fax : 0359565570
Email : contact@kiloutou.fr
www.kiloutou.fr

Postes proposés : attaché commercial ; chauffeur poids lourd (fimo, fcos) ; chef d'atelier ; conducteur VL ; conseiller technico-commercial ; directeur d'agence ; préparateur technique ; responsable d'agence ; technicien maintenance

Profil recherché : BTS MUC et NRC, DUT TC, école de commerce et de gestion, débutant ou avec une première expérience (commerce). BEP/CAP, BAC Pro MSMA, BTS MAI, BTS électromécanique (technique).

Informations complémentaires : numéro 1 de la multilocation en France. 30 ouvertures d'agences par an, notre objectif : 300 agences d'ici 2010. KILOUTOU est devenu leader de la multilocation sur le marché français. Avec 230 agences certifiées ISO 9001 et plus d'un million de clients, KILOUTOU s'adresse aux professionnels ainsi qu'aux particuliers. Son succès est le fruit du service et du conseil apportés à ses clients chaque jour.

KONE

stand F03



Fabrication de matériel 33 000 salariés

de levage et de maintenance
30 avenue Roger Hennequin
78193 Trappes cedex
Tél. : 0130507079 - Fax : 0130507356
Email : recrutement@kone.com
www.kone.com

Postes proposés : commercial ; ingénieur méthodes et maintenance ; ingénieur travaux ; technicien de maintenance (ascenseur) ; technicien de modernisation (ascenseur) ; technicien de montage (ascenseur)

Profil recherché : BAC à BAC+2, Bac Pro (MSMA, ELEEC, MEI), BAC STI électrotechnique, BTS électrotechnique/électromécanique. Débutant ou professionnel du métier.

Informations complémentaires : KONE est un groupe mondial leader dans l'installation, la maintenance et la modernisation des ascenseurs, escaliers mécaniques et portes automatiques. En France, nous comptons 4 000 collaborateurs, dont plus de 2 700 techniciens.

KONICA MINOLTA

stand G47



Commerce interentreprises 1 100 salariés

d'autres machines
et équipements de bureau
365 route de Saint-Germain
78424 Carrières-sur-Seine cedex
Tél. : 0130866000 - Fax : 0130866292
Email : recrutement@konicaminolta.fr
www.konicaminolta.fr

Postes proposés : commercial terrain BtoB

Profil recherché : BAC+2 à BAC+5 vente, commerce avec une première expérience de la vente en BtoB.

Informations complémentaires : leader en France sur le marché de l'impression couleur (40% de parts de marché), nous proposons des programmes de formation complets. Postes à pourvoir sur Paris, en région parisienne et en province.

EXPÉRIMENTEZ UNE RELATION DU TONER AVEC VOS CLIENTS

Non commerciaux ? Nos clients les adorent. Tout simplement parce qu'ils les accueillent avec de leur proposer les solutions d'impression et de gestion documentaires les plus adaptées à leurs besoins. En même temps, c'est toujours plus agréable quand vous travaillez avec des équipes qui vous soutiennent, des produits high tech ultra innovants et, surtout, le leader en France de l'impression couleur. Pas de doute, vous êtes bien chez Konica Minolta. Commencez, des postes sont à pourvoir sur toute la France. Renseignez votre candidature sur -> www.konicaminolta.fr/hs

www.konicaminolta.fr/hs

[Retrouvez cet exposant en page 111]

KSI RETAIL ET DEVELOPPEMENT

stand B47

Activités des agences 16 salariés

de travail temporaire
9 rue Duphot
75001 Paris
Tél. : 0142603700 - Fax : 0142600402
Email : info@ks-interim.fr
www.ks-interim.fr

Postes proposés : assistant administratif ; assistant commercial ; assistant de direction ; assistant gestion des ventes ; assistant import/export ; assistant logistique ; assistant marketing ; assistant ressources humaines ; comptable unique ; directeur administratif et financier ; directeur de magasin ; gestionnaire administration des ventes ; gestionnaire des stocks ; gestionnaire paie ; hôte/hôtesse d'accueil standardiste ; hôte/hôtesse de caisse ; responsable marketing et communication ; technicien d'administration des ventes (vente à distance) ; vendeur en articles de luxe ; vendeur en prêt-à-porter

Profil recherché : minimum BAC+2, expérience exigée de 2 ans (poste tertiaire) et souhaitée (retail). Anglais courant.

Informations complémentaires : nous intervenons sur les secteurs de la mode, de la maroquinerie, des souliers, des accessoires, du prêt-à-porter homme/femme/enfant. Une expertise de plus de 15 ans et un savoir-faire reconnu dans l'univers et les métiers du luxe ou de la distribution spécialisée. Rejoignez une équipe spécialisée, performante et dynamique !!!

LA BANQUE POSTALE

stand C52



Banques 1 700 salariés

115 rue de Sèvres
75275 Paris cedex 6
Tél. : 0157756000 - Fax : 0141903401
Email : recrui@labanquepostale.fr
www.labanquepostale.fr

Postes proposés : assistant manager ; chef de projet marketing ; contrôleur bancaire ; contrôleur de gestion ; inspecteur bancaire

Profil recherché : BAC+2 à BAC+4/5, débutant ou 1ère expérience. Les postes sont ouverts dans l'ensemble des métiers exercés au sein de la banque.

Informations complémentaires : LA BANQUE POSTALE, née le 1er janvier 2006, est présente sur tout le territoire, incarne un modèle original dans la banque de détail en France. Elle est animée des valeurs postales de proximité et d'accessibilité. Nos postes sont ouverts à tous.

LA GRANDE RECRE / JOUETLAND

stand D60

Commerce de détail de jeux et jouets 2 000 salariés

16 rue Vladimir Jankelevitch
77436 Marne-la-Vallée cedex 2
Tél. : 0164616537 - Fax : 0164619347
Email : cbresson@ludendo.com
www.lagrandedecre.com

**A**

Exposant proposant des postes à pourvoir en alternance



Exposant proposant des postes aménagés aux travailleurs handicapés



Exposant proposant des postes à temps partiel

79

Postes proposés : employé de magasin ; responsable adjoint de magasin ; responsable de magasin

Profil recherché : contrat saisonnier pour la période de Noël. Bonne présentation, sourire. Expérience souhaitée dans le commerce et la distribution (employé de magasin). Formation BAC+2 minimum avec expérience de 3 à 5 ans dans la distribution ou la restauration rapide (responsable/responsable adjoint de magasin).

Informations complémentaires : enseignes du groupe LUDENDO, LA GRANDE RECRE et JOUETLAND, spécialistes dans la distribution de jeux et jouets avec 180 magasins sont en fort développement. Postes basés en Île-de-France et en région.

LA HALLE AUX CHAUSSURES CHAUSSLAND

stand C47

Commerce de détail de la chaussure

28 avenue de Flandre 75019 Paris
Tél. : 0144723837 - Fax : 0144723924
Email : recrutement@hac-cld.fr
www.lahalleauxchaussures.com

Postes proposés : responsable adjoint de magasin ; responsable de magasin

Profil recherché : première expérience dans la distribution ou la restauration rapide et le management.

Informations complémentaires : filiale de groupe Vivarte, leader européen de l'équipement de la personne. LA HALLE AUX CHAUSSURES et CHAUSSLAND sont regroupés au sein de la Compagnie Européenne de la Chaussure. Présent sur toute la France dans près de 650 points de vente. Si vous avez envie d'un métier dynamique et épanouissant, nous vous accompagnons pour relever un challenge.

LA PLATEFORME DU BATIMENT

stand G41

Commerce interentreprises 2 100 salariés
de bois et de matériaux de construction

7 rue Benjamin Constant 75019 Paris
Tél. : 0142038500 - Fax : 0142038505
www.laplateforme.fr

Postes proposés : agent de manipulation et de déplacement des charges ; chef de caisse ; employé de libre-service ; hôte/hôtesse de caisse ; vendeur de matériaux de construction

Profil recherché : CACES souhaité (agent de manipulation et de déplacement des charges). Aucune formation nécessaire, expérience de la vente GSB ou négoce ou chantier (vendeur de matériaux de construction).

Informations complémentaires : postes à pourvoir sur toute la France.



[Retrouvez cet exposant en page 127]

L'ADAPT

stand A63

Aide par le travail 2 000 salariés

14 rue Scandicci - Tour Essor
93508 Pantin
Tél. : 0148101246 - Fax : 0148101244
Email : emploi@ladapt.net
www.ladapt.net

Postes proposés : comptable ; directeur d'établissement à caractère social ; formateur ; masseur-kinésithérapeute

Informations pratiques : depuis plus de 75 ans, L'ADAPT apporte le maximum de services et d'informations pour répondre au mieux aux difficultés que rencontrent les personnes handicapées en cours d'insertion ou de réinsertion sociale et/ou professionnelle. Ceci est rendu possible grâce à l'action de nos professionnels et de nos bénévoles, mais également à travers la semaine pour l'emploi des personnes handicapées, le réseau des réussites ou encore les Job Datings.

LAPEYRE LA MAISON...

stand F37

Intermédiaires du commerce 12 000 salariés

Intermédiaires du commerce en bois et matériaux de construction
3 rue André Karman 93300 Aubervilliers
Tél. : 0148117400 - Fax : 0148117401
Email : rhreseau@lapeyre.fr
www.lapeyre.fr

Postes proposés : assistant installation ; assistant logistique ; directeur de magasin ; hôte/hôtesse de caisse ; magasinier ; menuisier ; responsable des ventes ; responsable installation ; responsable logistique ; vendeur conseil

Profil recherché : BAC à BAC+2 commerce ou logistique, sens du commerce et du service client, esprit d'équipe. Envie d'évoluer au sein de la distribution spécialisée... Expérience en second œuvre, coordination de chantier...

Informations complémentaires : filiale du groupe SAINT-GOBAIN, LAPEYRE LA MAISON... est un distributeur spécialiste de l'aménagement de la maison dont l'offre est segmentée en 3 univers (cuisine, salle de bains et menuiseries). Notre réseau de vente déjà composé de 140 sites poursuit son développement et recrute sur toute la France.

LCL

stand B26

Banques 23 000 salariés

www.lcl.com

Postes proposés : analyste de crédit ; conseiller clientèle particuliers ; conseiller clientèle privée/patrimonial ; conseiller clientèle professionnels ; conseiller d'accueil

Profil recherché : BTS banque, négociation, relation client, licence professionnelle de banque, DUT techniques de commercialisation, écoles de commerce, Master 2 en économie, banque, finance, gestion de patrimoine, expérimentés du domaine bancaire...

Informations complémentaires : acteur national spécialisé dans les activités de banque de proximité auprès de sa clientèle de particuliers, de professionnels et d'entreprises, LCL recrute plus de 1 000 commerciaux sur toute la France en 2008.

LE MARCHÉ DU TRAVAIL

stand A11

Édition de journaux 45 salariés

22 boulevard de Stalingrad
92320 Châillon
Tél. : 0146121111 - Fax : 0146121101
Email : salons@lemarchedutravail.fr
www.lemarchedutravail.fr

Postes proposés : attaché commercial ; téléprospecteur

LE MONITEUR

stand G06

Édition de revues et périodiques 900 salariés

17 rue d'Uzès 75002 Paris
Tél. : 0140133030 - Fax : 0140135126
Email : cecile.poisson@groupe-moniteur.fr
www.lemoniteur-emploi.com

Postes proposés : assistant de direction ; attaché commercial ; chef de projet de développement local ; responsable commercial régional ; responsable de clientèle sédentaire ; responsable de clientèle terrain

Informations pratiques : groupe de presse professionnelle.

LE PARISIEN EMPLOI

stand G65

Édition de journaux 8 salariés

145 rue Jean-Jacques Rousseau
92130 Issy-les-Moulineaux
Tél. : 0141901020 - Fax : 0141901021
Email : lhuguenin@regionsjob.com
www.parisjob.com

Postes proposés : commercial BtoB ; commercial sédentaire

Profil recherché : BAC+2 à BAC+5, première expérience de la vente de services par téléphone en environnement BtoB (commercial sédentaire). BAC+2 à BAC+5, expérience de 3 à 7 ans dans la vente de services en environnement BtoB (commercial BtoB).

Informations complémentaires : postes à pourvoir à Issy-les-Moulineaux.

LEADER INTÉRIM

stand B43

Activités des agences de travail temporaire 300 salariés

19 rue des Alouettes
BP 80110
95604 Eaubonne cedex
Tél. : 0130106464 - Fax : 0130106465
Email : info@leaderft.com
www.leaderinterim.com

Postes proposés : agent de conditionnement ; assistant administratif ; assistant commercial ; attaché commercial ; câbleur ; cariste ; chauffeur poids lourd et super poids lourd ; conducteur de travaux ; conducteur d'engins ; grutier ; métreur ; opérateur polyvalent ; préparateur de commandes ; responsable d'agence ; soudeur ; tailleur de pierre ; tuyauteur

Informations pratiques : partenaire de vos recherches d'emploi en intérim, CDD et CDI. Plus de 1000 offres mises à jour quotidiennement sur www.leaderinterim.com

LEGION ETRANGERE

stand C29

Défense 7 800 salariés

Fort de Nogent
Boulevard du 25 Août 1944
94125 Fontenay-sous-Bois cedex
Tél. : 0149745050 - Fax : 0149745064
Email : pierre.jacquemoi@grle.terre.defense.gouv.fr
www.legion-recrute.com

Poste proposé : légionnaire

Profil recherché : postes ouverts aux hommes seulement, de 17 ans et demi (avec autorisation parentale pour les mineurs) à 40 ans. Ouverts aux candidats de toute nationalité, sous réserve de posséder une pièce d'identité en cours de validité pour les candidats de nationalité étrangère. Pas de niveau scolaire pré-requis. Un léger casier judiciaire n'est pas nécessairement un obstacle à l'engagement, et sera étudié en sélection.

Informations complémentaires : renseignements disponibles en quinze langues sur www.legion-recrute.com. Recrutement ouvert 24h sur 24, 7 jours sur 7. Mise en sélection immédiate, cette sélection dure 3 semaines.

LEROY MERLIN

stand D57

Commerce de détail 20 000 salariés

de quincaillerie, peintures et verres en grandes surfaces
67 rue de Dunkerque
75009 Paris
Tél. : 0144635220 - Fax : 0142805240
Email : offre_13509@glm.recruitmail.com
www.recrute.leroymerlin.fr

Postes proposés : chef de secteur commerce ; chef de secteur logistique ; chef de secteur service clients ; conseiller de vente ; contrôleur de gestion ; hôte/hôtesse service client ; responsable de rayon ; responsable service clients

Profil recherché : juniors jeunes diplômés avec une expérience, même courte, en gestion d'équipe. Managers confirmés avec une ou plusieurs expériences réussies dans l'encadrement d'un groupe de personnes. Avoir déjà travaillé dans la distribution n'est toutefois pas indispensable dès lors que le candidat possède des compétences de relation clients et/ou de management.

Informations complémentaires : leader français sur le marché du bricolage, 4ème place mondiale, le groupe ADEO, dont LEROY MERLIN est l'enseigne phare, est un acteur majeur de l'amélioration de l'habitat et du cadre de vie. Notre stratégie et notre réussite sont entièrement fondées sur la recherche de la satisfaction permanente du client grâce à un large choix de produits et une palette de services proposés dans nos magasins. LEROY MERLIN a été classée au 6^{ème} rang du palmarès des entreprises françaises "où il fait bon travailler 2008".

LES PETITS CHAPERONS ROUGES

stand A33

Accueil de jeunes enfants 600 salariés

6 allée Jean Prouvé
92110 Clichy
Tél. : 0141400371 - Fax : 0141408180
Email : recrutement@lpcr.fr
www.lpcr.fr

Postes proposés : auxiliaire de puériculture ; éducateur de jeunes enfants ; puériculteur

Profil recherché : diplôme d'Etat exigé. Débutants acceptés.





LES VILLAGES EMPLOI

stand A07

Portails internet

49 rue Rouget de l'Isle
92150 Suresnes
Tél. : 0141447722 - Fax : 0147727846
Email : contact@lve.fr
www.lve.fr

Postes proposés : assistant ressources humaines ; chargé de clientèle ; chef de chantier ; chef de produit ; commercial sédentaire ; commercial terrain ; comptable ; contrôleur de gestion ; dessinateur industriel ; directeur commercial ; électrotechnicien ; fiscaliste ; ingénieur d'études ; juriste ; responsable administratif, comptable et financier ; responsable maintenance ; responsable marketing ; responsable qualité ; secrétaire ; technicien de maintenance en bureautique ; technicien de paie ; technicien études et projets ; technico-commercial ; télévendeur

Profils recherchés : vente, marketing, management, technique, ingénierie, administratif, finance, gestion, comptabilité. Tous niveaux de formation, débutants et expérimentés, tous secteurs d'activité. Postes basés sur la France entière.

Informations complémentaires : LES VILLAGES EMPLOI, meilleur réseau de sites emploi spécialisés par métier avec MARKETVENTE.FR, le 1^{er} site emploi 100% marketing et commercial, JOBTech.FR, le site emploi 100% technique et ingénierie, ADMINCOMPTA.FR, le site emploi 100% administratif et comptabilité. Consultez les nombreuses offres d'emploi et déposez gratuitement votre CV !

L'HOTELLERIE RESTAURATION

stand G58

Édition de revues et périodiques

30 salariés

5 rue Antoine Bourdelle
75015 Paris
Tél. : 0145484500 - Fax : 0145485131
Email : journal@lhotellerie-restauration.fr
www.lhotellerie-restauration.fr

Informations pratiques : déposez vos CV gratuitement. Munissez-vous de CV sur disquette ou clé USB lors de votre visite sur notre stand.

LIDL

stand E53

Supermarchés

17 000 salariés

35 rue Charles Péguy
67200 Strasbourg
Tél. : 0388309400 - Fax : 0388305900
Email : drh@lidl.fr
www.lidl.fr

Postes proposés : responsable de magasin ; responsable de réseau

Profils recherchés : niveau BAC/BAC+2, application de la politique commerciale, gestion et animation d'un magasin (responsable de magasin). Formation commerciale BAC+4/5, mise en œuvre politique commerciale, gestion et animation d'équipes de 40/60 personnes, de 4 à 6 magasins (responsable de réseau).

Informations complémentaires : postes à pourvoir sur Paris, région parisienne et Normandie.

LOXAM

stand E50

Location et location-bail de machines et équipements pour la construction

4 400 salariés

8 avenue Sully Prud'homme
92293 Châtenay-Malabry
Tél. : 0141878000 - Fax : 0141878083
Email : loxam-22417@cvm.com
www.loxam.fr

Postes proposés : attaché commercial en matériel de travaux publics ; mécanicien d'engins de chantier et des travaux publics ; responsable d'agence ; responsable de location

Profils recherchés : BAC à BAC+4 avec première expérience commerciale. Mission commerciale, management d'un centre de profit (responsable d'agence). Développement commercial (attaché commercial). Accueil des clients en agence (responsable de location). BEP/BAC mécanique. Contrôle et maintenance des matériels en location (mécanicien).

Informations complémentaires : professionnel du service, LOXAM est aujourd'hui n°1 en Europe de la location de matériels pour les TP, le bâtiment ainsi que l'événementiel et réalise avec 541 agences et 4 400 collaborateurs, un chiffre d'affaires de 845 millions d'euros.

LTD INTERNATIONAL

stand B39

Activités des agences de travail temporaire

20 salariés

43 rue du Faubourg Montmartre
75009 Paris
Tél. : 0156031100 - Fax : 0156031101
Email : com-rh@ltd-international.com
www.ltd-international.com

Postes proposés : architecte ; assistant commercial ; assistant de direction ; assistant directeur des ressources humaines ; chef de chantier ; comptable ; conducteur de travaux du btp ; conducteur de travaux voirie et réseaux divers ; contrôleur de gestion ; dessinateur cartographe ; dessinateur en génie civil ; dessinateur en voirie et réseaux divers ; dessinateur-projeteur en mécanique ; employé de service recrutement ; géomètre topographe ; hôte/hôtesse d'accueil ; ingénieur calcul génie civil ; ingénieur d'études ; ingénieur en mécanique ; ingénieur travaux publics ; secrétaire ; secrétaire de direction ; traducteur

Profils recherchés : BAC à BAC+5, débutants et confirmés, excellente présentation.

Informations complémentaires : cabinet de recrutement spécialisé dans le secteur tertiaire et bureau d'études existant depuis plus de 10 ans. Leader sur les profils à hautes compétences.

MAHOLA HOTESSES

stand E28

Autres activités de soutien aux entreprises

25 salariés

3 rue Cambrouge
75015 Paris
Tél. : 0153586100 - Fax : 0153586101
Email : adelaheraudiere@mahola-hotesses.fr
www.mahola-hotesses.fr

Postes proposés : hôte/hôtesse d'accueil standardiste ; hôte/hôtesse événementiel

Profils recherchés : excellente présentation, anglais souhaité, sens du service et des responsabilités.

Informations complémentaires : agence d'hôtesse d'accueil. Département événementiel pour des missions ponctuelles sur salons, congrès, soirées. Département accueil entreprise pour des postes en CDI à Paris et en région parisienne sur des sites de prestige.

MAIRIE D'ASNIERES-SUR-SEINE

stand G36

Administration publique générale

1 224 salariés

1 place de l'Hôtel de Ville
92600 Asnières-sur-Seine
Tél. : 014111549 - Fax : 014111524
Email : drh@mairieasniere.fr

Postes proposés : auxiliaire de puériculture ; éducateur de jeunes enfants ; électricien d'éclairage public ; employé de bibliothèque ; gardien (police municipale) ; infirmier ; puéricultrice

Profils recherchés : diplôme d'Etat exigé. Débutant accepté.

Informations complémentaires : participez au développement de nos projets et rejoignez une équipe dynamique au service des asniérois. Avec plus de 150 métiers, venez déployer vos compétences dans les secteurs suivants : petite enfance, sécurité et prévention, patrimoine et voirie.

MAIRIE D'AULNAY-SOUS-BOIS

stand G39

Administration publique générale

2 500 salariés

Rue Félix Faure
93600 Aulnay-sous-Bois
Tél. : 0148796363 - Fax : 0148796408
Email : drh-recrutement@aulnay-sous-bois.com

Postes proposés : agent de police municipale ; assistant social ; auxiliaire de puériculture ; chargé de formation ; chargé du recrutement ; cuisinier ; éducateur de jeunes enfants ; gardien de stade ; gynécologue ; infirmier ; médecin radiologue ; ophtalmologue ; psychologue de santé ; psychologue petite enfance ; puéricultrice directeur de crèche, pouponnière, halte garderie. ; responsable d'archives ; responsable de bibliothèque ; responsable préparations chaudes

Informations pratiques : AULNAY-SOUS-BOIS est la 3^{ème} ville du département de Seine-Saint-Denis avec 80 300 habitants. Ville pleinement urbaine certes avec ses nombreux équipements culturels et sportifs, ses

zones industrielles et commerciales telles que Garonor et Paris Nord, ses quartiers pavillonnaires ou ses ensembles locatifs mais aussi ville verte avec ses 153 hectares d'espaces verts. Située dans l'axe de développement de Roissy CDG, AULNAY est aussi un pôle économique de tout premier plan. Plus de 3 000 entreprises y ont trouvé les moyens de leur développement dont l'OREAL et PSA.

Aulnay-sous-Bois est la troisième ville du département de Seine Saint Denis avec 80 300 habitants.

Ville pleinement urbaine certes avec ses nombreux équipements culturels et sportifs, ses zones industrielles et commerciales telles que Garonor et Paris Nord, ses quartiers pavillonnaires ou ses ensembles locatifs mais aussi ville verte avec ses 153 hectares d'espaces verts.

Située dans l'axe de développement de Roissy Charles De Gaulle, Aulnay est aussi un pôle économique de tout premier plan. Plus de 3000 entreprises y ont trouvé les moyens de leur développement dont l'Oreal et PSA.

En 20 ans, l'essor démographique et économique de la ville s'est accompagné d'un développement de son patrimoine qui en fait aujourd'hui une ville au visage multiple et attachant, aux fortes ressources et potentialités.

La qualité et la diversité de l'offre culturelle qui se traduit notamment par la présence d'un théâtre, d'un cinéma, d'une salle de musiques actuelles, d'un centre de danse contemporaine et de hip-hop... contribuent également pour une large part à l'identité de la ville

[Retrouvez cet exposant en page 105]

MAIRIE DE BAGNEUX

stand G30

Administration publique générale

950 salariés

57 avenue Henri Ravera 92220 Bagneux
Tél. : 0142316000 - Fax : 0142316001
Email : grh@mairie-bagneux.fr
www.bagneux92.fr

Postes proposés : auxiliaire de puériculture ; éducateur de jeunes enfants ; infirmier ; puéricultrice directeur de crèche, pouponnière, halte garderie ; puéricultrice ; technicien supérieur des infrastructures ; technicien supérieur des régies bâtiments

Profils recherchés : aptitude à l'encadrement et à l'animation. Maîtrise de l'informatique pour les postes de directrice et directrice adjointe de structures petite enfance (infirmier, puéricultrice). Débutant accepté, sens du service public, rigueur et discrétion, travail d'équipe, capacités d'analyse et de réflexion, d'écoute et d'observation. Evolution en crèche collective (éducateur de jeunes enfants). Débutant accepté, sens du service public, rigueur et discrétion, travail d'équipe, capacité d'analyse et de réflexion, d'écoute et d'observation (auxiliaire de puériculture). Permis VL, connaissances informatiques : Word, Excel, GEOMAP, AutoCAD (technicien supérieur des infrastructures).

Informations complémentaires : recrutement par voie statutaire. Mi-temps à pourvoir pour les postes d'auxiliaires de puériculture sinon temps plein. Rémunération statutaire + régime indemnitaire + prime semestrielle. 36 heures par semaine, 7 semaines de congés annuels et RTT. Ouverture d'une structure de 60 berceaux en septembre 2009.

**A**

Exposant proposant des postes à pourvoir en alternance



Exposant proposant des postes aménagés aux travailleurs handicapés



Exposant proposant des postes à temps partiel

MAIRIE DE BAGNEUX Direction du personnel
57 avenue Henri-Ravera - 92220 Bagneux
01 42 31 60 90

RECHERCHE PERSONNEL POUR SES SERVICES ET STRUCTURES PETITE ENFANCE

<p>Directrice infirmière puéricultrice (2ème trimestre 2009) Ouverture d'une structure Multi-Accueil 60 places prévue pour septembre 2009</p> <p>Directrices Adjointes Infirmières :</p> <ul style="list-style-type: none"> * pour sa crèche collective (poste à pourvoir dans les meilleurs délais) * et sa nouvelle structure (ouverture prévue septembre 2009) <p>Educatrices de Jeunes Enfants dont 2 postes à pourvoir dans les meilleurs délais pour sa Crèche Collective et 4 pour sa nouvelle structure.</p>	<p>Auxiliaires de Puériculture dont 1 poste à pourvoir dans les meilleurs délais et 10 pour sa nouvelle structure</p> <p>1 Technicien supérieur ou Contrôleur de travaux pour exercer les fonctions de "Responsable des règles bâtiments" (encadrement de 43 agents)</p> <p>1 Technicien supérieur ou Contrôleur de travaux pour le service des Infrastructures (permis VL, connaissances informatiques : word, excel, GEOMAP/AUTO/CAD)</p>
---	--

Adressez les candidatures à Madame la Députée-Maire Renseignements auprès de Madame HASSANI - Responsable du secteur - Recrutement 01 42 31 60 91 - khassani@mairie-bagneux.fr
Madame BELIN - Coordinatrice Petite Enfance 01 42 31 61 48 chbelin@mairie-bagneux.fr

[Retrouvez cet exposant en page 101]

MAIRIE DE BOULOGNE-BILLANCOURT
stand G34

Administration publique générale **2 300 salariés**

26 avenue André Morizet
92100 Boulogne-Billancourt
Tél. : 0155186000 - Fax : 0155184196
Email : recrui@mairie-boulogne-billancourt.fr
www.boulognebillancourt.com

Postes proposés : agent d'école maternelle ; aide-auxiliaire de puériculture ; auxiliaire de puériculture ; directrice de crèche ; éducateur de jeunes enfants ; gardien (police municipale)

Profil recherché : diplômé d'Etat d'auxiliaires de puériculture, d'éducateurs de jeunes enfants et de puéricultrices. CAP petite enfance, BEP carrières sanitaires et sociales. Concours de gardien de police municipale.

Informations complémentaires : recrutement par voies statutaire et contractuelle (secteur petite enfance). 13ème mois et primes diverses, 18 jours de RTT. Avantages proposés par l'association du personnel.

[Retrouvez cet exposant en page 112]

LA VILLE DE CORBEIL-ESSONNES
43 000 HABITANTS, 1065 AGENTS PERMANENTS,
SITUÉE À 35 KILOMÈTRES DE PARIS
(DESSERTÉ RER D ET AUTOROUTE A6)

RECRUTE :

- Un Directeur des Bâtiments, Ingénieur, H/F.
- Un Responsable Aménagement urbain et Affaires Foncières, Attaché ou Rédacteur, H/F
- Un Responsable des Archives, Catégorie A ou B, H/F
- Un Directeur Financier adjoint, Attaché, H/F

Pour ses deux crèches collectives (2x40 berceaux)

- Un Puéricultrice (trice) chargée de la direction, H/F.
- Un(e) Infirmier(ère) chargé de la Direction adjointe.
- Deux Educateurs (trices) de Jeunes Enfants.
- Un Directeur Prévention et CLSPD, Attaché, H/F

[Retrouvez cet exposant en page 115]

MAIRIE DE BONNEUIL-SUR-MARNE
stand F27

Administration publique générale **500 salariés**

7 rue d'Estienne d'Orves
94380 Bonneuil-sur-Marne
Tél. : 0145138800 - Fax : 0145138923
Email : drh_bo@ville-bonneuil-sur-marne.fr
www.ville-bonneuil.fr

Informations pratiques : ville de 17 000 habitants surclassée 20-40 000 habitants, 12 km à l'Est de Paris. Jeune et multiculturelle, sportive, dotée d'un tissu économique dense et varié, engagée dans une politique participative ambitieuse. 500 agents associent leurs compétences pour faire de BONNEUIL une ville dynamique, solidaire et conviviale. Des projets ambitieux en matière de logement, de politique familiale et sociale, de sport, d'équipements pour répondre aux attentes des citoyens. Des opportunités à saisir dans les métiers techniques du bâtiment, des espaces verts, de l'enfance, de l'animation, de la restauration, du médico-social, de la sécurité. Rendez-vous au stand pour plus d'informations sur les conditions d'accès à la fonction publique territoriale et les postes à pourvoir actuellement.

REJOINDRE LA FONCTION PUBLIQUE TERRITORIALE, CELA VOUS TENTE ?

La ville de Bonneuil-sur-Marne, à 12 km à l'Est de Paris dans le Val-de-Marne, offre de réelles opportunités dans toutes les filières (administrative, technique, sportive, médico-sociale, culturelle, animation, police).

Lauréat d'un concours et/ou titulaire d'une formation professionnelle qualifiante, vous avez le sens du service public, privilégiez une structure humaine favorisant les contacts, l'autonomie dans le travail, la prise de responsabilités, l'évolution de carrière.

Retrouvez sur le site Internet de la ville toutes les opportunités d'emploi : www.ville-bonneuil.fr

Adressez votre candidature complète (CV, LM) par courrier à :
Monsieur le Maire - D.R.H. - 7, rue d'Estienne d'Orves
94380 BONNEUIL-SUR-MARNE
ou par e-mail à : drh_bo@ville-bonneuil-sur-marne.fr

[Retrouvez cet exposant en page 111]

BOULOGNE-BILLANCOURT
Une ville moderne, accessible à tous, en plein devenir

- * Première ville de la région Ile de France après Paris
- > 110 000 habitants
- > 56 000 actifs
- > Plus de 80 000 emplois
- > Une ville à fort développement économique
- > 37 hectares d'espaces verts

- * Un nouveau quartier attractif aux alentours de l'île Seguin : logements neufs, crèches, écoles, équipements sportifs, parcs...

www.boulognebillancourt.com - 01 55 18 53 00

MAIRIE DE CORBEIL-ESSONNES
stand F34

Administration publique générale **1 065 salariés**

Hôtel de Ville
2 place Galignani
91108 Corbeil-Essonnes cedex
Tél. : 0160897179 - Fax : 0160897101
Email : caroux.v@mairie-corbeil-essonnes.fr

Postes proposés : archiviste ; directeur adjoint aux finances ; directeur bâtiment et travaux publics ; directeur prévention et CLSPD ; éducateur de jeunes enfants ; infirmier ; puériculteur ; responsable aménagement urbain et affaires foncières

Profil recherché : niveau BAC+3 à BAC+ 5. Expérience de 3 à 5 ans en collectivité territoriale. Sens du service public de proximité, goût du travail en équipe, esprit d'initiative sont appréciés. Filières technique, administrative et médico-sociale. Recrutement par voie statutaire : mutation, détachement ou voie contractuelle à défaut.

Informations complémentaires : la ville de CORBEIL ESSONNES compte 43 000 habitants (2007), 1 065 agents permanents, elle est située à 35 km de Paris (desserte RER D et autoroute A6). Second programme ANRU de France, festival des Couleurs du Jazz, Tournoi International de Gymnastique Rythmique. Rémunération statutaire + régime indemnitaire + 13ème mois + CNAS.

MAIRIE DE COURBEVOIE
stand G28

Administration publique générale **1 400 salariés**

Hôtel de ville
92400 Courbevoie
Tél. : 0143347077
Email : recrutement@ville-courbevoie.fr
www.ville-courbevoie.fr

Postes proposés : adjoint au directeur de l'enseignement ; administrateur réseau ; auxiliaire de puériculture ; chargé de communication ; directrice de crèche ; éducateur de jeunes enfants ; gardien de police municipale ; gestionnaire comptable ; infirmier ; médecin de crèche ; médiateur urbain ; puéricultrice ; rédacteur-coordonateur de la vie des quartiers

Profil recherché : diplômés d'Etat, débutants ou première expérience (secteur médico-social). BAC+2 avec une première expérience (secteur finances et informatique). BAC+2 à BAC+3 avec une première expérience (secteur administratif). BAC+3 avec une première expérience (secteur communication). Inscrit sur la liste d'aptitude ou par mutation, débutants acceptés (secteur police municipale).

Informations complémentaires : la ville de COURBEVOIE s'illustre par son dynamisme et une forte croissance. L'ambition de son député-maire, Monsieur Jacques Kossowski, est d'offrir aux 81 000 habitants une proximité des services publics dans tous les domaines de la vie quotidienne, par l'activité de 1 400 agents municipaux.

MAIRIE DE FOSSES
stand G37

Administration publique générale **181 salariés**

Avenue du Mesnil
95470 Fosses
Tél. : 0134474040 - Fax : 0134474031
Email : drh.fosses@yahoo.fr
www.ville-fosses95.fr

Postes proposés : animateur de centre de loisirs ; chargé d'affaires ; chargé de communication ; chargé des affaires juridiques et des assemblées ; chef d'équipe des travaux de voirie communaux ; électricien ; ouvrier d'entretien des voies publiques ; responsable des marchés et des commandes publiques ; responsable domaine public

Profil recherché : candidats de différents domaines d'activité pour renforcer son équipe d'agents territoriaux.

Informations complémentaires : située au nord-est du Val d'Oise, FOSSES (30 mn de Paris centre par le RER D) est une ville à la campagne associant espaces verts et nombreux équipements. Son dynamisme, porté par l'équipe municipale, est relayé par ses agents communaux qui contribuent au quotidien à un service public de qualité.

Annuaire des exposants



Située au nord-est du Val d'Oise, Fosses

(à 35 mn de Paris centre par le RER D)
est une ville à la campagne
associant espaces verts
et nombreux équipements.

Son dynamisme, porté par l'équipe municipale,
est relayé par ses agents communaux
contribuant au quotidien
à un service public de qualité.

**Nous recrutons actuellement
sur des postes aux profils variés :**

- animateurs en centres de loisirs,
- responsable marchés publics,
- chef d'équipe voirie,
- responsable domaine public,
- chargé de communication,...

**Nous contacter : AVENUE DU MESNIL - B.P. 50034
95477 FOSSES CEDEX
Mail : drh.fosses@yahoo.fr - 01 34 47 40 40**

Retrouvez cet exposant en page 116

MAIRIE DE GARGES-LES-GONESSE stand F38

Administration publique générale 900 salariés
8 place de l'Hôtel de Ville
95140 Garges-Lès-Gonesse
Tél. : 0134533225 - Fax : 0134533239
Email : recrutement@villedegarges.com

Postes proposés : auxiliaire de puériculture ; contrôleur de travaux ; éducateur de jeunes enfants ; infirmier ; ingénieur bâtiment ; puéricultrice ; technicien bâtiment

Informations pratiques : dans le cadre d'un programme de rénovation urbaine particulièrement ambitieux, la ville de GARGES-LES-GONESSE recherche des ingénieurs bâtiment, des techniciens bâtiment, contrôleur de travaux... Egalement pour faire face au développement des structures du secteur de la petite enfance, GARGES-LES-GONESSE recherche une puéricultrice, une infirmière, une éducatrice de jeunes enfants, des auxiliaires de puériculture... Toutefois, le service recrutement recherche de nombreux autres profils, aussi n'hésitez pas à nous contacter ou à nous rencontrer lors du salon "Paris pour l'Emploi".



La ville de Garges-Lès-Gonesse

Située dans le Val-d'Oise

- 40 200 habitants
- 900 agents
- RER D
- 15 km de Paris



Retrouvez cet exposant en page 102

MAIRIE DE LONGJUMEAU stand F32

Administration publique générale 700 salariés
6 bis rue Léontine Sohler
91160 Longjumeau
Tél. : 0164541918 - Fax : 0164541963
Email : drh@ville-longjumeau.fr
www.ville-longjumeau.fr

Postes proposés : adjoint administratif ; aide scolaire à domicile ; animateur ; auxiliaire de puériculture ; chauffeur poids lourd (fimo, fcos) ; coordinateur CLSPD ; coordinateur petite enfance ; directeur des finances ; directrice adjointe infirmière de crèche ; éducateur de jeunes enfants ; gardien de police municipale ; gestionnaire paie ; maître-nageur sauveteur ; médiateur

Profils recherchés : qualification dans le domaine recherché, BAC+2 à BAC+5 pour les emplois administratifs, débutants ou confirmés en fonction du poste à pourvoir.

Informations complémentaires : LONGJUMEAU est située en banlieue parisienne, 20 000 habitants, commune dynamique en matière de développement durable autour de son maire, Nathalie KOSCIUSKO-MORIZET. La ville emploie près de 700 agents dans des domaines variés : culturel, sportif, social, enfance, administratif, financier, informatique, juridique, ressources humaines, accueil, animation/médiation, entretien...



La ville de Longjumeau recrute...

Commune de 20 000 habitants en banlieue parisienne, dynamique en matière de développement durable autour de son Maire, Nathalie Kosciusko-Morizet, Secrétaire d'Etat à l'Ecologie, comptant 700 agents recrute dans des domaines variés : sport, administratif, médico-social, animation, sécurité, technique, culture, ...

Adressez votre candidature à
Madame la Maire
Direction des Ressources Humaines
6 bis rue Léontine Sohler
91160 Longjumeau
drh@ville-longjumeau.fr

Retrouvez cet exposant en page 108

MAIRIE DE NANTERRE stand G32

Administration publique générale 2 400 salariés
88/118 rue du 8 Mai 1945
92014 Nanterre cedex
Tél. : 0147295050 - Fax : 0147295380

Postes proposés : auxiliaire de puériculture ; chef de projet informatique ; éducateur de jeunes enfants ; infirmier ; ingénieur bâtiment ; ingénieur environnement ; ingénieur prévention ; puéricultrice ; responsable de restauration ; technicien bâtiment ; technicien de maintenance en informatique ; technicien de paie ; technicien d'espaces verts

Profils recherchés : BAC à BAC+5, diplôme d'Etat exigé.

Informations complémentaires : postes à temps complet rémunérés sous les conditions statutaires.

MAIRIE DE PARIS stand D25

Administration publique générale 46 000 salariés
Direction des Ressources Humaines
2 rue de Lobau 75004 Paris
www.recrutement.paris.fr

Postes proposés : animateur d'activités périscolaires ; assistant de service social ; conducteur de benne à ordures ; éducateur de jeunes enfants ; éducateur sportif ; infirmier ; inspecteur de sécurité ; jardinier d'espaces verts ; mécanicien automobile ; médecin de la protection maternelle et infantile (pmi) ; personnel ouvrier des bâtiments et travaux publics ; professeur des conservatoires ; puéricultrice diplômée d'état

Profils recherchés : personnes ayant le diplôme professionnel réglementaire (docteur en médecine générale et pédiatrique, diplôme d'Etat de puéricultrice, éducateur de jeunes enfants, assistant de service social, infirmier) ou un titre dans le domaine concerné (professeur des conservatoires, éducateurs sportifs natation...) et notamment une spécialité ouvrière (jardinage, métallerie, mécanique auto, électrotechnique, plomberie, menuiserie...).

Informations complémentaires : sélection sur examen de chauffeurs de bennes titulaires de l'ensemble des permis de conduire (B, C, D, E).

MAIRIE DE PLAISIR stand G31

Administration publique générale 866 salariés
2 rue de la République
78370 Plaisir
Tél. : 0130796200 - Fax : 0130796250
Email : falchier-he@ville-plaisir.fr
www.ville-plaisir.fr

Postes proposés : animateur ; assistant maternel ; chef du service développement et administration des systèmes d'information ; chef du service rémunération masse salariale ; coordinateur technique des équipements sportifs ; directrice de crèche ; gardien (police municipale)

Profils recherchés : de non diplômé à BAC+3 dans les domaines de la petite enfance, sécurité, animation, technique, informatique et ressources humaines. Fiches de postes disponibles sur le stand.

Informations complémentaires : synonyme de bien-être, à 30 km de Paris, au cœur des Yvelines, entre ville et campagne, PLAISIR, ville de 32 000 habitants, vous offre des infrastructures performantes et un environnement d'une exceptionnelle qualité.

MAIRIE DE ROSNY-SOUS-BOIS stand F40

Administration publique générale 1 100 salariés
20 rue Rochebrune
93110 Rosny-sous-Bois
Tél. : 0149353700

Postes proposés : agent chargé des espaces verts ; aide à domicile ; aide-soignant ; animateur projet jeunesse multimédia ; assistant en hygiène et sécurité ; assistant maternel ; auxiliaire de puériculture ; coordinateur citoyenneté et accès au droit ; directeur des arts plastiques ; éducateur de jeunes enfants ; gardien (police municipale) ; gardien de la brigade canine ; gestionnaire des marchés publics ; infirmier ; psychomotricien ; puéricultrice ; responsable des marchés publics ; responsable du personnel entretien stades et gymnases ; secrétaire ; technicien de surface

Profils recherchés : diplômé d'Etat exigé pour les secteurs santé, social et petite enfance. Expérience à un poste similaire souhaitée. Connaissance du statut de la fonction publique territoriale souhaitée. Bonne présentation. Perm B.

Informations complémentaires : postes à temps complets à pourvoir immédiatement. Conditions de rémunération statutaire.

MAIRIE DE SAINT-CLOUD stand G38

Administration publique générale 700 salariés
13 place Charles de Gaulle
92210 Saint-Cloud
Tél. : 0147715300 - Fax : 0146025679
Email : ressources-humaines@saintcloud.fr
www.saintcloud.fr

Postes proposés : adjoint administratif ; agent spécialisé des écoles maternelles ; assistant juridique ; auxiliaire de puériculture ; cabinier ; contrôleur de gestion ; gestionnaire des carrières ; maquettiste de presse ; technicien énergie

Informations pratiques : ville de 29 200 habitants à 5 km de Paris, très bien desservie par les transports. Politique RH très active avec un important plan de formation.



A

Exposant proposant des postes à pourvoir en alternance



Exposant proposant des postes aménagés aux travailleurs handicapés



Exposant proposant des postes à temps partiel

La Ville de Saint-Cloud

Hauts-de-Seine - 5 km de Paris

Située au carrefour de nombreuses voies de communication (tram, bus, métro, t10, A13), Saint-Cloud offre à ses habitants un cadre de vie privilégié, notamment grâce à ses espaces verts. Commune de 30 000 habitants, elle s'étend à l'ouest de la capitale, à 1/4 d'heure en train de la gare Saint-Lazare.

Saint-Cloud est une ville active. Elle accueille de nombreuses entreprises (cinéma, aéronautique, communication, informatique...) qui génèrent plus de 20 000 emplois sur le territoire. Le tissu associatif est également important. Quelques 250 associations participent à une vie culturelle et sportive riche adossée à des équipements municipaux de qualité.

Souhaitant s'inscrire dans cette dynamique, la politique des ressources humaines de la ville de Saint-Cloud met fortement l'accent sur la formation.

Recrute dans les filières :

- sociale (aiguillage de puériculture et éducateur de jeunes enfants)
- technique (mécanisme, ATSEM et agent de voirie, lacticien énergie)
- administrative (agent d'accueil, secrétaire et comptable, manipulateur, ressources humaines, contrôleur de gestion)

Renseignements sur le stand ou Hôtel de ville - 13 place Charles de Gaulle
92211 SAINT-CLOUD CEDEX
Tél. : 01 47 71 53 14
ressources.humaines@saintcloud.fr

[Retrouvez cet exposant en page 120]

MAIRIE DE SURESNES

stand G33

Administration publique générale 1 000 salariés

2 rue Carnot
BP 24
92151 Suresnes cedex
Tél. : 0141181634 - Fax : 0141181893
Email : cv@ville-suresnes.fr
www.ville-suresnes.fr

Postes proposés : agent spécialisé des écoles maternelles ; aide à domicile ; animateur de centre de loisirs ; assistant administratif ; auxiliaire de puériculture ; chef de projet informatique ; contrôleur de gestion ; directrice de crèche ; éducateur de jeunes enfants ; gardien (police municipale) ; médecin du travail ; secrétaire

Profil recherché : domaine technique, administratif, médico-social, culturel, animation, sécurité. Candidat(e)s titulaires du diplôme exigé avec des niveaux d'expérience variés selon les types de postes à pourvoir. Les motivations et la volonté des candidats à s'investir pleinement sont pour nous des critères déterminants.

Informations complémentaires : ville proche de la Défense facilement accessible par les transports. Plan de formation continu dynamique. Accent sur la mobilité interne et l'évolution de carrière. Liste de postes non exhaustive : retrouvez l'ensemble de nos offres sur www.ville-suresnes.fr

VILLE DE SURESNES

SURESNES RECRUTE !

Vous exercez dans les domaines de la petite enfance, des finances, du médico-social, du bâtiment...

Vous êtes titulaire de la fonction publique ou souhaitez découvrir le monde des collectivités locales.

Aux portes de Paris et facilement accessible par les transports, Suresnes (Hauts de Seine), c'est 44 000 habitants et 1000 agents permanents au service de la population.

Vous recherchez une commune qui vous offre des perspectives d'évolution.

Vous êtes cadre, agent de maîtrise ou employé(e).

Pour plus d'informations, REJOIGNEZ nous sur NOTRE STAND !

Retrouvez l'ensemble de nos offres sur www.ville-suresnes.fr

Poursuivre ENSEMBLE un projet dynamique

[Retrouvez cet exposant en page 127]

MAIRIE DE VILLIERS-SUR-MARNE

stand F42

Administration publique générale 850 salariés

Place de l'Hôtel de Ville
94355 Villiers-sur-Marne cedex
Tél. : 0149413060 - Fax : 0149413038
Email : candidature@mail-villiers94.com
www.mairie-villiers94.com

Postes proposés : agent d'assainissement ; agent d'entretien et de surveillance des installations sportives ; archiviste documentaliste ; assistant de direction ; auxiliaire de puériculture ; dessinateur-projeteur en bâtiment - architecte ; éducateur de jeunes enfants ; électricien ; gardien de police municipale armé ; infirmier diplômé d'état ; juriste référent marchés publics ; magasinier ; magasinier responsable de magasin ; mécanicien automobile ; plombier ; puéricultrice ; responsable des espaces verts ; responsable gestion des fluides

Profil recherché : de CAP à BAC+3, avec ou sans expérience.

Informations complémentaires : postes à pourvoir dans différents domaines d'activité, possibilités d'évolution de carrière. Formation assurée. Desserte routière par A4 et en transports en commun par la ligne E du RER.

UNE VILLE DANS L'ACTION

Pour réaliser ses projets et garantir une offre de service public de qualité.

VILLIERS recherche

Notre commune agit, en effet, d'une situation géographique favorable située à 12 km de Paris, grâce à la desserte par l'autoroute A4, elle est en lien direct avec les autoroutes A86 et A104.

Villiers est, par ailleurs, desservie par la ligne E du RER qui permet de rejoindre le cœur de Paris en à peine 20 minutes.

Elle se trouve également à proximité immédiate de la gare du RER A de Noisy-le-Grand.

Villiers est une ville audacieuse qui combine de nombreux atouts et assure ses projets sur les bases de partenariats durables et profitables à tous.

De nombreux collaborateurs dans les domaines suivants :

- petite enfance
- santé
- études concertées
- bâtiment
- sécurité
- administratif

Recrutement par voie associative (postes, liste d'aptitude, détachement) ou contractuelle.

Construisez votre carrière au sein d'une collectivité dynamique et ambitieuse !

Retrouvez-nous sur le stand F42 ou sur notre site Internet www.mairie-villiers94.com

[Retrouvez cet exposant en page 119]

MAIRIE D'OZOIR-LA-FERRIERE

stand G29

Administration publique générale 460 salariés

45 avenue du Général de Gaulle
77330 Ozoir-la-Ferrière
Tél. : 0164433535 - Fax : 0164403313
Email : contact@mairie-ozoir-la-ferriere.fr
www.mairie-ozoir-la-ferriere.fr

Postes proposés : directeur service culturel ; responsable des ressources humaines

Informations complémentaires : OZOIR-LA-FERRIERE, ville de Seine-et-Marne de 22 000 habitants, accessible par le RER E, à 30 minutes de Paris.

MAIRIE DU 7^{EME} ARRONDISSEMENT

stand D23

Administration publique générale 50 salariés

Service recensement de la population
116 rue de Grenelle
75007 Paris
Tél. : 0153587514 - Fax : 0153587557
Tél. : 0153587562
Email : martine.bolle@paris.fr
www.mairie7.paris.fr

Poste proposé : agent recenseur

Profil recherché : excellente présentation, élocution facile, capacités relationnelles, discrétion, disponibilité indispensable en janvier et février 2009 pendant le week-end et les vacances scolaires, persévérance, ordre et méthodes sont les principales qualités requises.

Informations complémentaires : l'agent recenseur, formé et placé sous l'autorité du coordonnateur communal, se voit confier un ensemble d'adresses du 7^{ème} arrondissement à recenser (de l'ordre de 200 loge-

ments). Il se rend sur place, dépose les questionnaires et prend rendez-vous avec les habitants pour récupérer les imprimés complétés.

MAISONS DU MONDE

stand D51

Commerce de détail d'autres équipements du foyer 2 050 salariés

Le Portereau
BP 52402
44124 Vertou cedex
Tél. : 0251711717
Email : recrutement@maisonsdumonde.com
www.maisonsdumonde.com

Postes proposés : adjoint de magasin ; directeur de magasin ; hôte/hôtesse de caisse ; responsable adjoint de magasin ; vendeur en articles de décoration

Profil recherché : débutants ou confirmés. Personnes de terrain, dynamiques, passionnées par la décoration et qui ont un véritable sens du commerce. Pour les encadrants, une première expérience en management est indispensable. Votre personnalité fera toute la différence.

Informations complémentaires : enseigne de décoration et d'équipement de la maison présente en France et en Europe, nous connaissons une croissance soutenue et recrutons des collaborateurs passionnés. Postes à pourvoir sur toute la France en CDI, temps complet ou partiel. De nombreuses ouvertures sont prévues en 2009.

MANCHETTE PUBLICITE

stand B02

Régie publicitaire de médias

25 avenue Michelet
93400 Saint-Ouen
Tél. : 0140105304 - Fax : 0140105293
Email : hpiaf@manchettepub.fr
www.leparisien.com

Postes proposés : commercial ; télévendeur

Informations pratiques : distribution gratuite du PARISIEN ECONOMIE sur le stand.

MANGO

stand D41

Commerce de détail d'habillement 600 salariés

6 boulevard des Capucines
75009 Paris
Tél. : 0153308270 - Fax : 0149240694
Email : recrutement.fr@mango.com
www.mango.com

Postes proposés : conseiller de vente ; directeur de magasin ; employé de réserve ; hôte/hôtesse de caisse ; marchandiseur ; réapprovisionneur ; responsable adjoint de magasin

Profil recherché : BAC à BAC+2, première expérience, excellente présentation, sensibilité mode, sens du service client, bonne élocution, bonne organisation, dynamisme, bon relationnel, esprit d'équipe.

Informations complémentaires : nous sommes une multinationale de prêt-à-porter féminin en pleine expansion. Si vous souhaitez prendre des responsabilités, faire partager vos connaissances, vous enrichir aussi bien sur le plan professionnel que personnel, alors vous êtes l'un des nôtres.

MANPOWER

stand C42

Activités des agences de travail temporaire 4 500 salariés

14 rue de Prony
75017 Paris
Tél. : 0156991040 - Fax : 0156992144
www.manpower.fr

Postes proposés : aide-comptable ; ajusteur monteurt ; assistant comptable ; assistant de direction ; assistant de gestion ; banquier ; cadre de la gestion des ressources humaines ; coffreur/boiseur ; comptable ; conducteur de travaux du btp ; conducteur d'engins ; couvreur ; maçon ; mécanicien d'avion ; monteurt ; technicien de maintenance en informatique

Profil recherché : BAC à BAC+3, débutant et/ou 2 à 3 ans d'expérience, bilingue anglais ou trilingue allemand, italien. Postes permanents à pourvoir en interne et en Île-de-France (commerciaux, consultants en recrutement, assistants d'agence, responsables d'agence).

Informations complémentaires : créateur de solutions pour l'emploi, MANPOWER accompagne tous les candidats et toutes les entreprises dans leurs recherches

Annuaire des exposants





en mettant à leur disposition un large éventail de services dans le domaine de l'emploi (travail temporaire, recrutement, formation, placement et accompagnement).

MARINE NATIONALE

stand B40

Défense 45 000 salariés

Centre d'Information et de Recrutement des Forces Armées - Marine - Paris
15 rue Laborde - BP 17
75008 Paris
Tél. : 0153428036 - Fax : 0153428040
bicm.paris@recrutement.marine.defense.gouv.fr
www.marinerecruite.gouv.fr

Postes proposés : marin d'état

Profils recherchés : niveau 3^{ème} à BAC+2 (de 17 à moins de 25 ans), niveau BAC+3 à BAC+5 (moins de 30 ans). Plus de 35 métiers représentés dans les activités mécanique, électronique, aéronautique, informatique, relations internationales, qualité et sécurité, restauration, administration, protection.

Informations complémentaires : présente sur toutes les mers du monde, la MARINE NATIONALE défend les intérêts de la France. Des missions qui nécessitent un personnel jeune, motivé et bien formé. Que ce soit pour une carrière longue, une première expérience professionnelle de quelques années ou même un stage, diplômé ou non, avec ou sans formation, chacun peut trouver dans la MARINE NATIONALE, l'emploi ou l'expérience qu'il souhaite, en relation directe avec ses projets personnels et professionnels.

MARKETVENTE.FR

stand A07

Portails internet

49 rue Rouget de l'Isle
92150 Suresnes
Tél. : 0141447722 - Fax : 0147727846
Email : contact@lve.fr
www.marketvente.fr

Postes proposés : assistant commercial ; assistant marketing ; attaché commercial ; chargé de clientèle ; chef de produit ; chef de rayon ; chef de secteur (commercial) ; commercial sédentaire ; commercial terrain ; directeur commercial ; ingénieur commercial ; responsable commercial ; responsable des ventes ; responsable marketing ; technico-commercial ; téléacteur ; téléprospecteur ; télévendeur ; vendeur en électroménager ; vendeur en équipement de la personne

Profils recherchés : vente, marketing, management. Tous niveaux de formation, débutants et expérimentés, tous secteurs d'activité. Postes basés sur la France entière.

Informations complémentaires : MARKETVENTE.FR est le 1^{er} site emploi 100% marketing et commercial. Consultez les offres d'emploi spécialisées en vente, marketing, management et déposez gratuitement votre CV.

MAYDAY SECURITE

stand E13

Activités de sécurité privée 700 salariés

7 avenue Francis de Pressensé
93214 Saint-Denis-la-Plaine cedex
Tél. : 0149465560 - Fax : 0149460462
Email : recrutement@maydaysecurite.com
www.maydaysecurite.com

Postes proposés : agent de sécurité incendie SSIAP1/SSIAP2/SSIAP3 ; agent de surveillance ; chef de poste (sécurité) ; technicien sécurité-alarme

Profils recherchés : titulaire du CQP complété par le SSIAP 1 ou 2. Ponctuelle, casier judiciaire vierge, excellente présentation.

Informations complémentaires : filiale du groupe S.E.T.S. (1 200 personnes), MAYDAY SECURITE est spécialisée dans la sécurité des sièges sociaux et immeubles de bureaux, propose un système avantageux des heures supplémentaires et un parcours de formation. Postes en CDI sur Paris et la région parisienne.

MEDIA & PARTNER

stand C28

Conseil en relations publiques et communication 21 salariés

38 bis rue Charles de Gaulle
94140 Alfortville
Tél. : 0158734220 - Fax : 0158734226
Email : contact@mediapartner.fr
www.mediapartner.fr

Poste proposé : commercial terrain auprès des particuliers

Profils recherchés : "Osez une carrière haut débit", de formation commerciale BAC à BAC+2, vous êtes passionnés par les produits multimédia et vous souhaitez intégrer une équipe dynamique spécialisée dans la vente directe auprès des particuliers. Postes à pourvoir sur Paris, Poitiers, Bordeaux, Toulouse.

Informations complémentaires : dans le cadre du déploiement sur Paris/Ile-de-France du nouveau réseau 100% fibre d'ORANGE, vous serez en charge de commercialiser les offres "La Fibre" auprès des particuliers via la vente à domicile.

MFT-RESSOURCES

stand B53

Conseil pour les affaires 50 salariés

et autres conseils de gestion
12 rue du Chapeau Rouge
44000 Nantes
Tél. : 0251842482 - Fax : 0251842485
Email : cecilerobert@mft-ressources.com
www.mft-ressources.com

Postes proposés : directeur administratif et financier ; directeur des ressources humaines ; directeur général ; directeur industriel

Profils recherchés : managers confirmés, reconnus comme experts dans leur domaine. Habités à intervenir dans des situations complexes et tendues, orientés culture du résultat. Parlant couramment une à deux langues étrangères et mobiles au niveau national et international.

Informations complémentaires : MFT RESSOURCES, acteur majeur du management de transition. Constitué d'une équipe de cadres permanents et expérimentés intervenant sur le territoire national et international.

MIM

stand C50

Commerce de détail d'habillement 2 400 salariés

ZI Sénia
18/24 rue des Oliviers
94320 Thiais cedex
Tél. : 0148900000 - Fax : 0148900016
Email : recrutement@mim.fr
www.mim.fr

Postes proposés : acheteur chef de produit distribution ; adjoint de vente (chaînes grands magasins) ; contrôleur de gestion ; ingénieur études et développement ; marchandiseur ; responsable de magasin ; responsable des ventes ; vendeur en équipement de la personne

Profils recherchés : expérience de 1 à 2 ans dans la gestion d'une unité commerciale (responsables et adjoints). Pour nos magasins dans la France entière : grande sensibilité produit ! Pour les métiers au siège : BAC+2 à BAC+5 avec expériences similaires, nombreux postes en alternance ! Postes basés à Thiais (94).

Informations complémentaires : des métiers "prêt-à-porter" vos envies de réussite ! MIM fait partie du top 10 des enseignes de prêt-à-porter féminin en France et en Belgique, elle poursuit son implantation sur un rythme de 40 ouvertures par an. MIM repose sur des valeurs d'entreprises fortes : authenticité, unité, ambition et fun !

MINELLI

stand C45

Commerce de détail de la chaussure 600 salariés

ZI les Paluds
155 rue du Dirigeable
13685 Aubagne cedex
Tél. : 0442843350 - Fax : 0442704520
www.minelli.fr

Postes proposés : adjoint de magasin ; responsable de magasin ; vendeur en chaussures ; vendeur responsable de stand

Profils recherchés : vous souhaitez rejoindre MINELLI ? Vous êtes commerçant(e) dans l'âme, passionné(e) par la mode, avec une expérience réussie idéalement dans la vente de chaussures et/ou de prêt-à-porter, rejoignez nos équipes de vente. Vous avez en plus une expérience confirmée en animation de magasin et dans la gestion d'un centre de profit, rejoignez nos équipes d'encadrement magasin.

Informations complémentaires : le concept MINELLI est fait de raffinement et d'élégance, à destination d'une clientèle urbaine active et exigeante. Fort de plus de 130 magasins proposant une large collection de chaussures et de maroquinerie. MINELLI s'attache à la notion de plaisir et de rêve et réserve à sa clientèle un accueil privilégiant l'écoute, le service et la convivialité.

MINISTÈRE DE L'AGRICULTURE ET DE LA PECHE

stand B29

Administration publique générale

78 rue de Varenne
75349 Paris 07 SP
www.agriculture.gouv.fr

Informations pratiques : des milliers d'offres d'emploi dans l'agriculture, l'agroalimentaire, la forêt, la pêche et les services en milieu rural sur www.emploi.agriculture.gouv.fr. Partenaires : APECITA, ANEFA, ANPE, MONSTER, et VITUOB. Retrouvez également le calendrier des concours du MINISTÈRE DE L'AGRICULTURE.

MINISTÈRE DU BUDGET, DES COMPTES PUBLICS ET DE LA FONCTION PUBLIQUE

stand B31

Administration publique générale

Télédoc 536
139 rue de Bercy
75572 Paris cedex 12
Tél. : 0140040404
www.budget.gouv.fr

Postes proposés : agent d'administration du Trésor public ; contrôleur des douanes ; contrôleur des impôts ; contrôleur des impôts programmeur ; contrôleur du Trésor public ; inspecteur des douanes ; inspecteur des impôts ; inspecteur des impôts analyste ; inspecteur des impôts PSE (programmeur système d'exploitation) ; inspecteur du Trésor public ; technicien-géomètre du cadastre

Profils recherchés : BEPC, BAC à BAC+3.

Informations complémentaires : sur concours uniquement.

MONOPRIX

stand E57

Magasins multi-commerces 19 000 salariés

14/16 rue Marc Bloch
92116 Clichy cedex
Tél. : 0178999014 - Fax : 0178999765
www.monoprix.fr

Postes proposés : acheteur ; assistant achat ; assistant administratif ; boucher ; boulanger ; charcutier ; chef de secteur alimentaire ; gôûf de secteur non alimentaire ; électricien de maintenance ; employé de libre-service caissier ; poissonnier ; vendeur en prêt-à-porter ; vendeur en produits frais (commerce de détail)

Profils recherchés : CAP/BAC à BAC+5.

Informations complémentaires : contrats en CDI à temps complet. Postes basés sur Paris et la région parisienne. Mobilité nationale obligatoire pour les postes de responsables de secteur.

NAF NAF

stand D48

Commerce de détail d'habillement 270 salariés

6/10 boulevard Foch
93807 Epinay-sur-Seine
Tél. : 0148138888 - Fax : 0148138857
Email : drh@nafnaf.fr
www.nafnaf.fr

Postes proposés : conseiller clientèle ; responsable adjoint de magasin ; responsable de magasin

Profils recherchés : pour les postes de conseiller(e) clientèle, niveau BAC avec une première expérience de la vente, goût pour le commerce et sensibilité mode nécessaire. Pour les postes adjoint(e) et responsable magasin : BAC à BAC+2 avec une expérience du management et de la vente dans un secteur similaire. Goût pour le commerce et sensibilité mode nécessaire. Pour les postes au siège : BAC+2 à BAC+4, profils juniors et confirmés selon les postes à pourvoir.

Informations complémentaires : aujourd'hui, NAF NAF/CHEVIGNON, filiale du groupe VIVARTE, c'est 270 points de vente en France (magasins + corners), 4 filiales en Europe, une présence dans plus de 50 pays, un chiffre d'affaires de plus de 250 millions d'euros à l'année. NAF NAF est une marque féminine reconnue pour sa fraîcheur, sa spontanéité et son impertinence. Accessible et attachante la marque NAF NAF s'adresse aux jeunes femmes actives et modernes. D'autres postes peuvent être à pourvoir dans différents services du siège.



Exposant proposant des postes à pourvoir en alternance



Exposant proposant des postes aménagés aux travailleurs handicapés



Exposant proposant des postes à temps partiel

NAT SYSTEM stand C10

Programmation informatique 40 salariés
16 avenue Louison Bobet
94132 Fontenay cedex
Tél. : 0145147373 - Fax : 0145147374
Email : recrutement@natsystem.fr
www.natsystem.fr

Postes proposés : chef de projet informatique ; développeur informatique ; ingénieur d'affaires (informatique)

Profils recherchés : BAC+2 débutant ou première expérience, maîtrise de la programmation. Postes à pourvoir en Ile-de-France et/ou mobiles sur la France entière.

Informations complémentaires : éditeur reconnu d'outils de développement, NAT SYSTEM commercialise une nouvelle gamme destinée au développement d'applications de gestion en Java/J2EE. Il s'agit de Natjet, AGL J2EE/Ajax, sorti en juin 2008.

NATURA EUROPA stand E44

Commerce interentreprises de parfumerie et de produits de beauté 530 salariés
55 avenue Victor Hugo
75116 Paris
Tél. : 0153642100 - Fax : 0140677801
Email : aneberfrand@natura.net
www.naturabrasil.fr

Poste proposé : distributeur indépendant (VDI)

Profils recherchés : tous niveaux d'études ou diplômes acceptés. Expérience professionnelle non exigée. Enthousiasme, dynamisme, ouverture aux autres, sens de la relation. Travail au domicile de vos clients et en entreprise.

Informations complémentaires : marque leader en Amérique latine et implantée avec succès en France depuis janvier 2005, NATURA recrute ses conseiller(els) en vente par relations. Activité à temps choisi, riche en échanges, rémunération motivante. Evolution rapide grâce à des formations adaptées, régulières et gratuites. Déjà près de 600 conseiller(els) nous ont rejoint. Pourquoi pas vous ?

NATURALIA stand E55

Autres commerces de détail alimentaires en magasin spécialisé 350 salariés
12 rue Franquet
75015 Paris
Tél. : 0156567904 - Fax : 0170220894
Email : stephanie@naturalia.fr
Email : v.hoppenot@naturalia.fr

Postes proposés : assistant manager ; manutentionnaire ; vendeur conseil

Profils recherchés : expérience souhaitée, personnes dynamiques et motivées capables de gérer les priorités. Rigueur, maturité, bonne condition physique, rapidité et constance sont indispensables (manutentionnaire). BAC, expérience en distribution alimentaire et/ou commerce souhaitée, affinité avec les produits bio nécessaire. Dynamisme, rigueur, sens du commerce et capacités physiques indispensables (vendeur conseil). BAC+2 ou expérience à un poste similaire, affinité avec les produits bio nécessaire. Dynamisme, rigueur, maturité, qualité relationnelle et sens du management souhaités (assistant manager).

Informations complémentaires : NATURALIA est leader sur Paris et la région parisienne en distribution de produits biologiques et diététiques. NATURALIA compte aujourd'hui 38 magasins et jouit d'un fort développement. Formation assurée et possibilité d'évolution interne.

NATURE ET DECOUVERTES stand C51

Autres commerces de détail spécialisés divers 1 000 salariés
1 avenue de l'Europe
78117 Toussus-le-Noble
Tél. : 0139560147 - Fax : 0139569166
Email : recrutement@nature-et-decouvertes.com
www.naturedecouvertes.com

Postes proposés : directeur adjoint de magasin ; directeur de magasin ; vendeur en produits culturels et ludiques

Profils recherchés : BAC à BAC+4, excellente présentation, bon niveau de culture générale, intérêt pour l'écologie et le développement durable. Expérience de la vente et du management indispensable.

Informations complémentaires : NATURES ET DECOUVERTES est un réseau de près de 70 magasins, avec

1 000 collaborateurs. Nos aspirations : apprendre, comprendre, savoir, capital de richesse pour l'avenir. Postes à pourvoir sur toute la France.

NCH stand G44

Commerce interentreprises de produits chimiques 400 salariés
11 rue Benoît Malon
BP 102
92153 Suresnes
Tél. : 0146975300 - Fax : 0146975302
Email : jlacour@nch.com
www.nch.com

Poste proposé : technico-commercial

Profils recherchés : autodidacte, BAC à BAC+2, débutant ou première expérience, issu d'un environnement technique ou commercial, nos formations à notre méthode de vente et à nos produits vous permettront de développer votre potentiel commercial.

Informations complémentaires : intéressé pour intégrer un groupe leader dans la maintenance industrielle ? Vocation ou reconversion, la diversité de vos expériences nous intéresse. Véhicule personnel demandé.

NESPRESSO stand D66

Commerce de détail de boissons
Email : nespresso@cvwebsearch.fr
www.nespresso.com/carrieres

Postes proposés : attaché commercial ; comptable ; conseiller accueil ; contrôleur de gestion ; logisticien ; responsable de boutique

Profils recherchés : attaché commercial de formation supérieure BAC+2/3, vous justifiez d'une expérience réussie d'au moins 3 à 5 ans dans la vente directe auprès de professionnels. Comptable : BAC+2 (BTS comptabilité), avec une expérience réussie de 3 à 5 ans à un poste équivalent. Conseiller clientèle : de niveau BAC+2, excellente présentation exigée, vous intégrerez une équipe motivée et dynamique. Contrôleur de gestion : de formation supérieure (ESC-DESCF), avec 3 à 5 ans d'expérience en audit, vous avez une bonne culture comptable et parlez anglais couramment. Logisticien : de formation supérieure BAC+3/5, vous possédez une première expérience (2 à 3 ans) dans la gestion des stocks. Responsable de boutique : de formation supérieure BAC+2/3, vous possédez une première expérience en tant que manager de boutique avec un véritable sens de l'équipe, vous êtes dynamique, enthousiaste et savez le communiquer. Vous maîtrisez l'art de vendre et avez une forte orientation business allée à une véritable qualité de service.

Informations complémentaires : candidatures sous référence 01/PPL.



[Retrouvez cet exposant en page 117]

NEW LOOK stand C48

Commerce de détail d'habillement 2 400 salariés
ZI Sènia
18/24 rue des Oliviers
94321 Thiais cedex
Tél. : 0156704500 - Fax : 0156704500
Email : newlook.jobfrance@mim.fr
www.newlook.co.uk/europe

Postes proposés : directeur de magasin ; responsable de départements (manager) ; vendeur en prêt-à-porter ; visuel merchandiser

Profils recherchés : candidats "terrain", de formation BEP à BAC+2. Première expérience dans le secteur du prêt-à-porter appréciée. Pour les postes de managers, première expérience significative dans une fonction d'encadrement nécessaire. Dynamisme, bon relationnel, sens du commerce et forte sensibilité produit.

Informations complémentaires : enseigne anglaise en phase de conquête de nouveaux marchés européens. Depuis 2006, 13 magasins en France et 6 en Belgique. 10 à 15 projets d'ouvertures par an. Un produit mode, accessible pour l'homme, la femme et l'enfant. Un développement rapide du réseau offrant de belles opportunités de carrière.

NORAUTO - DER PARIS stand E52

Commerce de détail d'équipements automobiles 7 700 salariés
Pôle de loisirs Bay 1
Avenue Lingenfeld
77200 Torcy
Tél. : 0164685403 - Fax : 0164685404
www.norauto-recrute.fr

Postes proposés : chef d'atelier d'entretien mécanique ; directeur de magasin ; électricien automobile (maintenance) ; mécanicien ; responsable des ventes ; responsable gestion et administration ; vendeur

Profils recherchés : recrutement de personnes ayant travaillé dans la distribution spécialisée ou la grande distribution pendant au moins un an ou ayant effectué des stages significatifs dans ce secteur. Connaissance de la mécanique indispensable uniquement pour les métiers en atelier.

Informations complémentaires : leader français sur le marché de l'équipement et de l'entretien automobile, NORAUTO est une enseigne internationale présente dans 8 pays avec un réseau de plus de 350 centres. Programmes de formation interne permettant à chaque nouveau collaborateur de découvrir les produits et les services des centres. Nous accompagnons nos collaborateurs dans leur évolution en favorisant l'acquisition de compétences et de savoir-faire nouveaux.

NORISKO stand F01

Analyses, essais et inspections techniques 3 350 salariés
34/36 rue Alphonse Pluchet
BP 200
92225 Bagneux cedex
Tél. : 015482339 - Fax : 015482122
Email : recrutsa@norisko.com
www.jesignenorisko.com

Postes proposés : acousticien ; coordonnateur SPS et SSI ; formateur ; ingénieur d'affaires (btp) ; responsable d'agence ; responsable technique ; technicien d'engins de chantier ; technicien électricité ; technicien en génie civil ; technicien en hygiène et environnement ; technicien en thermie pression ; technicien incendie ; technicien levage

Profils recherchés : BEP à BAC+5, jeunes diplômés et confirmés pour les secteurs génie civil, bâtiment, HSE, maintenance et électrotechnique. Expérience minimum de 10 ans en industrie ou bâtiment pour les postes de management et responsable d'agence.

Informations complémentaires : filiale de DEKRA (16 000 personnes, 1,3 milliard d'euros de chiffre d'affaires), NORISKO est l'un des acteurs majeurs de la prévention des risques et aléas. Le groupe compte plus de 3 000 collaborateurs qui se mobilisent pour identifier les dangers qui menacent les activités de nos clients.



NSIS (NORD SARTHE INFORMATIQUE SERVICES)

stand C04

Conseil en systèmes 200 salariés
et logiciels informatiques

26 boulevard Paul Vaillant Couturier
94200 Ivry-sur-Seine
Tél. : 0156208800 - Fax : 0156208801
Email : mgarnier@nsiservices.com
www.nsiservices.com

Poste proposé : ingénieur études et développement
Profil recherché : BAC+3 à BAC+5. Jeunes diplômé(e)s, débutant(e)s. Informatique de gestion ou industrielle ouvert aux candidats scientifiques (maths, statistiques, physique, matériaux) et ingénieurs généralistes.

Informations complémentaires : spécialistes de la formation et du recrutement de jeunes diplômés, nous assurons une formation de qualité aux outils utilisés chez nos clients garante de votre évolution vers des postes à responsabilités. 50 postes à pourvoir.

O2

stand A39

Aide à domicile 2 500 salariés

15 rue Edgar Brandt
72000 Le Mans
Tél. : 081161116
www.o2.fr

Postes proposés : employé de ménage à domicile ; garde d'enfant à domicile

Profil recherché : vous assurez l'entretien courant de la maison de particuliers en toute autonomie (ménage, entretien du linge, repassage), missions et horaires à définir avec vous (employé de ménage à domicile). Vous assurez la garde d'un ou plusieurs enfants de plus de 3 ans, après l'école au domicile des parents (jeux, toilettes, repas...) (garde d'enfant à domicile).

Informations complémentaires : O2, société leader en ménage et garde d'enfants, assure à votre domicile des prestations d'entretien de la maison et la garde d'enfants de plus de 3 ans après l'école.

OBAIBI (IDGROUP)

stand D39

Commerce de détail d'habillement

132 boulevard de Fourmies 59100 Roubaix
Tél. : 0328339933 - Fax : 0328339966
Email : recrutement@okaidi.fr
www.idgroup.com

Postes proposés : acheteur ; animateur d'entrepôt ; assistant achat ; chef de marché ; coordinateur international ; infographiste achats ; pilote régional ; responsable adjoint de magasin ; responsable de magasin

Profil recherché : pour nos métiers magasin, de formation supérieure BAC+2 à BAC+4/5 dans le domaine du commerce et du management, avec une expérience significative dans le management et la gestion de centre de profit de 3 ans dans le prêt-à-porter ou la distribution spécialisée. Générosité, authenticité et exemplarité sont vos principaux moteurs. Pour nos métiers aux services centraux, de formation BAC+2 à BAC+5, votre parcours est en cohérence avec le poste à pourvoir. Votre sens de l'engagement et du service client, votre capacité à travailler en équipe et en autonomie font de vous le collaborateur idéal.

Informations complémentaires : leader de la mode pour enfants, IDGROUP est composé de 5 marques OKAIDI, OBAIBI, JACADI, VERONIQUE DELACHAUX et OXYBUL. Présent dans 60 pays, animant un réseau de 900 magasins et réalisant 450 millions d'euros de chiffre d'affaires, le groupe développe sa mission "entreprendre pour que le monde progresse au service de l'enfant qui grandit" en inscrivant l'enfant au cœur de ses préoccupations et de ses actions. L'ambition du groupe est de favoriser l'épanouissement et le développement des compétences de ses collaborateurs en les accompagnant tout au long de leur carrière. Au travers de nos valeurs fondatrices de partage, progrès, respect, l'originalité du groupe est de considérer comme un moteur gagnant le paradoxe entre la réussite humaine et la réussite économique. Créateur de mode pour enfant de 0 à 5 ans, OBAIBI offre une mode esthétique, accessible à tous par le prix et un produit ludique et éthique avec des collections toujours renouvelées. Avec sa signature de marque "OBAIBI, LOVED IT", OBAIBI a la volonté d'accompagner chaque enfant et de le valoriser dans les premiers pas de sa vie.

OGF (PFG/ROBLOT)

stand A30

Services funéraires 6 000 salariés

31 rue de Cambrai
75019 Paris
Tél. : 0155265400
Email : recrutement@ogf.fr
www.pfg.fr

Postes proposés : chef d'agence (commercial) ; conseiller funéraire ; marbrier poseur ; porteur

Profil recherché : BAC+2 ou autodidacte avec expérience de la vente, permis B (commercial). Excellente présentation, conduite d'engins terrassement/poids lourd, expérience en maçonnerie (marbrier).

Informations complémentaires : OGF, n°1 des services funéraires compte près de 6 000 collaborateurs, réseau national de 1 000 points de vente en France avec un chiffre d'affaires de 507 millions d'euros.

OKAIDI (IDGROUP)

stand D39

Commerce de détail d'habillement

132 boulevard de Fourmies
59100 Roubaix
Tél. : 0328339933 - Fax : 0328339966
Email : recrutement@okaidi.fr
www.idgroup.com

Postes proposés : acheteur ; animateur d'entrepôt ; assistant achat ; chef de marché ; coordinateur international ; infographiste achats ; pilote régional ; responsable adjoint de magasin ; responsable de magasin

Profil recherché : pour nos métiers magasin, de formation supérieure BAC+2 à BAC+4/5 dans le domaine du commerce et du management, avec une expérience significative dans le management et la gestion de centre de profit de 3 ans dans le prêt-à-porter ou la distribution spécialisée. Générosité, authenticité et exemplarité sont vos principaux moteurs. Pour nos métiers aux services centraux, de formation BAC+2 à BAC+5, votre parcours est en cohérence avec le poste à pourvoir. Votre sens de l'engagement et du service client, votre capacité à travailler en équipe et en autonomie font de vous le collaborateur idéal.

Informations complémentaires : leader de la mode pour enfants, IDGROUP est composé de 5 marques OKAIDI, OBAIBI, JACADI, VERONIQUE DELACHAUX et OXYBUL. Présent dans 60 pays, animant un réseau de 900 magasins et réalisant 450 millions d'euros de chiffre d'affaires, le groupe développe sa mission "entreprendre pour que le monde progresse au service de l'enfant qui grandit" en inscrivant l'enfant au cœur de ses préoccupations et de ses actions. L'ambition du groupe est de favoriser l'épanouissement et le développement des compétences de ses collaborateurs en les accompagnant tout au long de leur carrière. Au travers de nos valeurs fondatrices de partage, progrès, respect, l'originalité du groupe est de considérer comme un moteur gagnant le paradoxe entre la réussite humaine et la réussite économique. Créateur de mode pour enfant de 0 à 14 ans, OKAIDI offre une mode universelle et accessible à tous, un produit créatif et innovant avec des collections toujours renouvelées. Avec sa signature de marque "OKAIDI, GOOD IT", OKAIDI s'adresse directement aux enfants en les encourageant à trouver leur propre identité.

ONG CONSEIL

stand A31

Action sociale sans hébergement 301 salariés

60 boulevard Sébastopol
75003 Paris
Tél. : 0177454420 - Fax : 0177454423
Email : recrutement@ongconseil.com
www.ongconseil.com

Postes proposés : recruteur de donateurs

Profil recherché : sensibilité aux causes humanitaires, écologiques ou de santé publique (selon l'association défendue). Dynamisme et persévérance. Bonne expression orale. Débutants acceptés. Vous irez, en équipe, à la rencontre des passants dans la rue pour leur proposer de soutenir financièrement l'association que vous représentez.

Informations complémentaires : postes basés à Paris et France entière, CDD renouvelables de 1 mois. Horaires : 11h à 19h, 3/4/5 jours complets par semaine. 3 nouvelles missions chaque semaine.

ORANGE - FRANCE TELECOM

stand C18

Télécommunications filaires 192 000 salariés

6 place d'Alleray
75015 Paris
Tél. : 0144442222 - Fax : 0144441110
www.orange.com

Postes proposés : conseiller clientèle au téléphone ; conseiller commercial en agence ; ingénieur réseau ; technicien support client

Profil recherché : à partir de BAC+2, débutant ou première expérience, formation commerciale ou technique informatique, goût du contact client et aisance pour travailler en équipe (conseiller commercial en agence, conseiller clientèle au téléphone). A partir de BAC+4/5, ingénieur en BtoB, ingénieur expert intégration réseau... (technicien support client, ingénieur réseau).

Informations complémentaires : postes basés en Île-de-France. Formation assurée.

ORGANISATIONS SYNDICALES PARISIENNES

stand A59

Activités des syndicats de salariés

Bourse du Travail
3 rue du Château d'Eau
75481 Paris cedex 10

Informations pratiques : renseignements pratiques sur le droit du travail.

OTIS

stand F07

Fabrication de matériel 6 300 salariés
de levage et de manutention

3 place de la Pyramide
La Défense 9
92800 Puteaux
Tél. : 0146916000 - Fax : 0146916400
Email : recrutement@otis.com
www.otis.com

Postes proposés : ingénieur chantier ; ingénieur commercial ; responsable sécurité qualité ; technicien de maintenance (ascenseur) ; technicien de modernisation (ascenseur) ; technicien de montage (ascenseur)
Profil recherché : CAP, BEP au BTS électrotechnique, mécanique ou électricité. Ecoles de commerce et d'ingénieurs. Expérimentés ou débutants.

Informations complémentaires : leader mondial des ascenseurs, 70 postes à pourvoir sur toute la France (CDI/alternance).

OXYGEO

stand A60

Conseil pour les affaires 5 salariés
et autres conseils de gestion

9 rue Anatole de la Forge
75017 Paris
Tél. : 0156681112 - Fax : 0156681167
Email : a.gassama@fideliem.fr
www.oxygeo.fr

Poste proposé : analyste de crédit

Profil recherché : BAC+2 minimum, expérience de 2 à 3 ans de la vente de produits financiers par téléphone, sens aigu de la négociation, force de conviction, esprit d'analyse. Objectifs commerciaux motivants et rémunérateurs.

Informations complémentaires : OXYGEO est un organisme indépendant spécialisé dans le montage et la vente de solutions de rachats de crédits. Gestion de relation clientèle particuliers, analyse des demandes de restructuration de crédits, proposition de solutions sur-mesure, montage des dossiers et négociation avec les partenaires bancaires. Formation approfondie à nos méthodes de vente et nos produits. Clients fournis (pas de prospection). Postes basés à Levallois-Perret (92).

PAGE PERSONNEL

stand A43

Activités des agences de travail temporaire 300 salariés

45 avenue du Roule
92200 Neuilly-sur-Seine
Tél. : 0141924242 - Fax : 0141924295
Email : postuler@pagepersonnel.fr
www.pagepersonnel.fr

Postes proposés : analyste de crédit ; approvisionneur ; assistant chef de produit ; assistant commercial ;

**A**

Exposant proposant des postes à pourvoir en alternance



Exposant proposant des postes aménagés aux travailleurs handicapés



Exposant proposant des postes à temps partiel

87

chargé de clientèle particuliers ; comptable ; consultant en recrutement ; contrôleur administratif ; contrôleur de gestion ; ingénieur en bureau d'études ; juriste ; rédacteur des collectivités territoriales ; responsable de magasin ; responsable logistique ; secrétaire de direction ; technicien de maintenance ; technicien laboratoire ; technicien méthodes ; visiteur médical

Profils recherchés : de formation supérieure (BTS, école de commerce ou cursus universitaire), vous avez idéalement une première expérience dans les domaines de la distribution et du commerce, la banque, la finance, le public et parapublic, la supply chain, la santé, le BTP et de l'ingénierie.

Informations complémentaires : avec 22 bureaux et 300 consultants, PAGE PERSONNEL, filiale française de MICHAEL PAGE INTERNATIONAL PLC, est leader de l'intérim et du recrutement spécialisés en France. Nous recherchons des candidats pour nos clients mais aussi pour devenir consultant chez PAGE PERSONNEL.

PARASHOP stand D43

Commerce de détail de parfumerie et de produits de beauté

650 salariés

21 rue d'Uzès
75002 Paris
Tél. : 0144778100 - Fax : 0144778750
Email : recrutement@parashop.com
www.parashop.com

Postes proposés : conseiller de vente ; pharmacien

Profils recherchés : BEP/CAP/BAC Pro vente, esthétique, cosmétique, avec ou sans expérience, motivé(e) et disponible (conseiller/conseillère de vente). Diplômé(e), avec ou sans expérience (pharmacien/pharmacienne).

Informations complémentaires : leader de la parapharmacie, PARASHOP compte à ce jour 70 magasins sur toute la France.

PARITEL TELECOM (GROUPE GLOBAL CONCEPT)

stand D15

Télécommunications filaires 470 salariés

Immeuble Energy Park - Bâtiment 8
118/190 boulevard de Verdun
92430 Courbevoie
Tél. : 0149044210 - Fax : 0149042047
Email : parispourlemploi@paritel.fr
www.global-concept.fr
www.paritel.fr

Poste proposé : commercial terrain

Profils recherchés : une expérience réussie dans la vente terrain idéalement en cycle court. Une bonne dose de rigueur, une énergie à tout casser pour convaincre ! Grâce à une solide formation et un programme d'intégration, votre talent sera récompensé par de nombreux challenges et une rémunération attractive.

Informations complémentaires : leader des télécoms de proximité des TPE/PME, le groupe propose à ses clients une offre globale en téléphonie fiable et évolutive adaptée à leurs besoins. Avec 21 agences en France, le groupe poursuit son développement national et envisage de créer 150 postes de commercial pour accompagner cet essor.

PARU VENDU stand A70

Édition de journaux 3 100 salariés

23 avenue Georges Pompidou
Le Danica
69486 Lyon cedex 03
Tél. : 0472365555 - Fax : 0472365708
Email : paruvendu.recrute@comareg.fr
http://groupe.paruvendu.fr

Poste proposé : commercial en publicité

Profils recherchés : postes terrain et sédentaires, BAC à BAC+2 avec une expérience confirmée dans la vente de services aux professionnels.

Informations complémentaires : PARU VENDU, filiale du GROUPE HERSANT MEDIA et n°1 de la presse gratuite d'annonces, compte aujourd'hui en France plus de 280 journaux distribués chaque semaine à plus de 19,2 millions d'exemplaires. Nous vous offrons une solide formation, une rémunération motivante et les avantages d'un grand groupe.

PCO INNOVATION stand B49

Conseil pour les affaires et autres conseils de gestion 450 salariés

Parc technologique
12 allée Irène Joliot Curie
69800 Saint-Priest
Tél. : 0472478080 - Fax : 0472478088
charlotte.prudhomme@pco-innovation.com
www.pco-innovation.com

Postes proposés : administrateur systèmes et réseaux ; chef de projet Teamcenter entreprise ; chef de projet Windchill/PDMLink ; consultant CAO/PLM ; consultant Catia V5 ; consultant fonctionnel PLM ; consultant informatique international ; consultant méthodologie Catia V5 ; consultant PLM ; consultant PLM process électriques ; consultant PLM senior Teamcenter Engineering ; consultant PLM Teamcenter/Smarteam ; expert technico-fonctionnel Matrix ; ingénieur d'intégration Windchill/PDMLink

Profils recherchés : BAC+2 à BAC+5 et plus, jeune diplômé, première expérience ou expérimenté, très bon relationnel, dynamisme, esprit d'équipe, intérêt pour l'international et la mobilité, maîtrise professionnelle de l'anglais et/ou de l'allemand et/ou une autre langue.

Informations complémentaires : groupe international indépendant de conseil et de services, spécialisé dans l'optimisation des processus d'innovation et la mise en œuvre de la démarche PLM dans l'entreprise, postes basés en France, au Canada, aux USA, en Asie et en Europe, mobilité internationale, challenges et carrières...

PDI-TH 75 stand A72

Aide par le travail

210 quai de Jemmapes
CS 80104
75468 Paris cedex 10
Tél. : 0144844183 - Fax : 0144844349
Email : dd-75.pdith@travail.gouv.fr
www.handipole.org

Informations pratiques : point d'articulation de la politique d'insertion professionnelle des personnes en situation de handicap, le PDI-TH 75 (Plan Départemental d'Insertion des Travailleurs Handicapés de Paris) vise à créer une dynamique pour l'emploi des travailleurs handicapés par la coordination des initiatives locales. Le PDI-TH 75 est piloté par la Direction Départementale du Travail, de l'Emploi et de la Formation Professionnelle de Paris (DDTEFP) et l'AGEFIPH. Le PDI-TH 75 est composé de 4 axes : axe entreprises, axe jeunes, axe maintien dans l'emploi et axe parcours.

PEINTRES ET PEINTURES POUR LA FRANCE

stand D12

Travaux de revêtement des sols et des murs

42 avenue Marceau
75008 Paris
Tél. : 0153230982 - Fax : 0147209030

Informations pratiques : ici découvrez de façon ludique les métiers de la peinture, vendeur showroom, coloriste, peintre, mètreur, entrepreneur... Des métiers d'avenir pour tous et pour tous les niveaux.

PENELOPE stand F23

Autres activités de soutien aux entreprises 2 300 salariés

171 quai de Valmy
75010 Paris
Tél. : 0142098107 - Fax : 0142056917
Email : recrutement@penelope.fr
www.penelope.fr

Postes proposés : animateur commercial en grande distribution ; hôte/hôtesse d'accueil en entreprise ; hôte/hôtesse événementiel

Profils recherchés : niveau BAC, débutant accepté, maîtrisant l'anglais, présentation soignée et possédant un sens relationnel développé.

Informations complémentaires : acteur majeur dans le marché de l'accueil en entreprise, PENELOPE offre par mois plus de 80 CDI à mi-temps ou à temps complet en Île-de-France.

PETIT FORESTIER SERVICES stand E43

Location et location-bail de camions 1 200 salariés

11 route de Tremblay
93420 Villepinte
Tél. : 0141525252 - Fax : 0141525265
Email : recrutement@petitforestier.fr
www.petitforestier.fr

Postes proposés : carrossier ; commercial terrain ; comptable ; convoyeur ; expert en automobile ; frigoriste ; mécanicien poids lourd ; mécanicien véhicules légers ; secrétaire

Profils recherchés : débutant accepté. Vous êtes dynamique, autonome, et appréciez travailler dans un contexte réactif.

Informations complémentaires : PETIT FORESTIER est le leader de la location de véhicules frigorifiques et également de meubles et de containers frigorifiques (VL et PL) en Europe. Notre réseau comprend 135 agences en France et à l'étranger. Nous recrutons régulièrement sur toute la France (Île-de-France et province).

PEUGEOT CITROEN AUTOMOBILES

stand F18

Construction de véhicules automobiles 113 700 salariés

2/10 boulevard de l'Europe
Case courrier YT023
78093 Poissy cedex 9
Tél. : 0161456239 - Fax : 0161454341
Email : recrute@psa.fr
www.psa-peugeot-citroen.com

Postes proposés : analyste évaluateur moteur/électronique/freinage/habitacle ; chef des ventes pièces de rechange ; chef des ventes véhicules d'occasion ; chef des ventes véhicules neufs ; expert risque bancaire ; fiscaliste ; infirmier ; ingénieur électricité ; ingénieur électronique ; ingénieur mise au point moteur ; juriste ; pilote banc d'essai moteur ; pilote d'exploitation informatique ; responsable du service après-vente

Profils recherchés : BAC+2 à BAC+5, avec ou sans expérience selon les postes.

PHONE REGIE

stand E22

Autres activités de soutien aux entreprises 3 340 salariés

3 rue Cambronne
75740 Paris cedex 15
Tél. : 0153586060 - Fax : 0153586045
Email : recrut@phone-regie.com
www.phone-regie.com

Poste proposé : hôte/hôtesse d'accueil standardiste

Profils recherchés : niveau BAC, anglais courant, excellente élocution, bonne présentation, bon relationnel, réactivité.

Informations complémentaires : créée en 1974, PHONE REGIE est leader sur le marché de l'accueil en entreprise. Dotée d'une couverture nationale et européenne, elle travaille avec près de 1 000 clients de divers secteurs : luxe, communication, audiovisuel, banque, informatique...

PICARD LES SURGELES stand E51

Commerce de détail de produits surgelés 4 000 salariés

37 bis rue Royale
77300 Fontainebleau
Tél. : 0141096341 - Fax : 0141096319
Email : rh@picard.fr
www.picard.fr

Postes proposés : adjoint de magasin ; vendeur en surgelés

Profils recherchés : de niveau CAP à BAC+2 avec expérience récente de 6 mois minimum dans la vente, la restauration ou les services. Bonne présentation, goût du contact et du travail de terrain.

Informations complémentaires : possibilité d'évolution selon compétences.



PIERRE ET VACANCES

stand G50



Hébergement touristique
et autre hébergement de courte durée

3 500 salariés

L'Artois - Espace Pont de Flandre
11 rue de Cambrai
75947 Paris cedex 19
Tél. : 0158215821 - Fax : 0158215390
http://groupe.pierreetvacances.com

Postes proposés : agent de réservations ; animateur cirque, danse, son et lumière ; animateur d'enfants ; assistant administratif en immobilier ; assistant commercial ; assistant de direction ; attaché commercial (hôtellerie) ; chargé de marketing online ; chef de partie ; chef de réception ; contrôleur d'exploitation ; cuisinier ; gestionnaire de système de réservation ; gouvernante d'hôtel ; maître-nageur sauveteur ; négociateur en renouvellement des baux ; réceptionniste ; responsable de salle et cuisine ; serveur ; surveillant de baignade ; technicien maintenance ; télévendeur ; webmaster ; yield manager

Profil recherché : bon sens de l'écoute et du conseil. La pratique de langues étrangères ainsi qu'une bonne connaissance du secteur du tourisme sont requises.

Informations complémentaires : le groupe PIERRE ET VACANCES, leader européen de la location de vacances, est le seul groupe français à maîtriser un projet d'aménagement touristique depuis sa réalisation immobilière jusqu'à son exploitation. Le groupe satisfait une large gamme de clients européens et accueille chaque année 3 millions de clients français et étrangers à travers ses cinq marques : PIERRE ET VACANCES, MAEVA, RESIDENCES MGM, LATITUDES, ADAGIO CITY APARTHOTEL.

POCLAIN HYDRAULICS

stand G13



Fabrication d'équipements
hydrauliques et pneumatiques

1 400 salariés

Route de Saint-Sauveur
BP 106
60411 Verberie cedex
Tél. : 0344407777 - Fax : 0344407717
Email : magalie.armspach@poclain-hydraulics.com
www.poclain-hydraulics.com

Postes proposés : acheteur (industriel) ; câbleur ; chef de produit (production) ; chef de projet ; chef de projet portail internet/intranet ; contrôleur de gestion industrielle ; dessinateur-projeteur ; électromécanicien ; ingénieur d'application (industriel) ; ingénieur de bureau d'études ; mécanicien essai ; opérateur de montage (montage/assemblage/ mécanique) ; responsable atelier essais ; responsable d'équipe usinage ; serrurier tuyauteur ; technicien en mesures géométriques ; technicien essai ; technicien itinérant de maintenance ; technicien SAV

Profil recherché : BAC à BAC+5, à dominante mécanique, hydraulique, électromécanique mais aussi logistique, mesures physiques... Anglais moyen à courant, débutant ou expérimenté, attirance pour les environnements internationaux et avec un sens du service client développé.

Informations complémentaires : avec 80% de son chiffre d'affaires à l'export et 6% investis en R&D, POCLAIN HYDRAULICS est le leader mondial des transmissions hydrauliques et fait de la croissance internationale ainsi que de l'innovation les piliers de sa stratégie d'entreprise. Son expertise et les compétences de ses collaborateurs sont reconnues par les plus grands constructeurs de machines dans le monde. Nos structures à taille humaine sont responsabilisantes pour des collaborateurs forces de proposition et d'action.

Rejoignez
Poclain Hydraulics
leader mondial des
transmissions hydrostatiques

6 usines sur 3 continents,
13 filiales internationales,
150 distributeurs,
1 400 collaborateurs,
... et des défis passionnants !

POCLAIN HYDRAULICS

(Retrouvez cet exposant en page 119)

POLICE NATIONALE
DRRF ILE-DE-FRANCE

stand B32

Activités d'ordre public et de sécurité

Plateau du Moulon
BP 41
91192 Gif-sur-Yvette cedex
Tél. : 0169337624 - Fax : 0169337623
www.interieur.gouv.fr

Postes proposés : adjoint administratif ; adjoint de sécurité de la police nationale ; commissaire de police ; gardien de la paix ; lieutenant de police ; secrétaire administratif

Profil recherché : sans condition de diplôme (adjoint administratif, adjoint de sécurité), BAC (secrétaire administratif), BAC et être âgé de 35 ans au plus (gardien de la paix), BAC+3 et être âgé de 35 ans au plus (officier), master et être âgé de 35 ans au plus (commissaire).

Informations complémentaires : celui qui a 3 années d'exercice d'un métier dans la même catégorie socio-professionnelle que celle du concours qu'il présente peut ne pas être titulaire du diplôme requis. 2 années s'il a un diplôme immédiatement inférieur.

POLICE NATIONALE - DRRF PARIS

stand B32

Activités d'ordre public et de sécurité

71 rue Albert
75013 Paris
Tél. : 0153605666 - Fax : 0153605667
Email : alain.beissat@interieur.gouv.fr
www.interieur.gouv.fr

Postes proposés : adjoint administratif ; adjoint de sécurité de la police nationale ; commissaire de police ; gardien de la paix ; lieutenant de police ; secrétaire administratif

Profil recherché : sans condition de diplôme (adjoint administratif, cadet de la République, adjoint de sécurité), BAC (secrétaire administratif, gardien de la paix), BAC+3 et être âgé de 35 ans au plus (officier), Master et être âgé de 35 ans au plus (commissaire).

Informations complémentaires : celui qui a 3 années d'exercice d'un métier dans la même catégorie socio-professionnelle que celle du concours qu'il présente peut ne pas être titulaire du diplôme requis. 2 années s'il a un diplôme immédiatement inférieur. Cela va être appliqué pour la première fois aux prochains concours. Les gestionnaires des concours ont reçu les instructions en ce sens.

POLYEXPERT

stand G21

Évaluation des risques
et dommages

900 salariés

1 rue Ambroise Thomas
75009 Paris
Tél. : 0148243440 - Fax : 0148243449
Email : talents@polyexpert.fr
www.polyexpert.fr

Poste proposé : expert d'assurances

Profil recherché : BAC+2 à BAC+5. Vous avez idéalement une expérience dans les domaines d'expertise suivants : bâtiment, construction, dommage, vol, perte d'exploitation, risque agricole... Vous alliez maîtrise technique et sens des relations humaines : rigueur, organisation, autonomie, capacité de travail et sens de la relation client. Les postes sont à pourvoir sur l'ensemble du territoire national dans tous nos domaines d'expertise (bâtiment, construction, dommages, vol, perte d'exploitation, risque agricole...). Notre croissance et notre dynamisme nous amènent à recruter une trentaine de collaborateurs par an pour l'ensemble de nos bureaux. Dans une perspective de consolidation, d'évolution et de formation, nous intégrons à la fois des jeunes diplômés et des candidats ayant de l'expérience.

Informations complémentaires : le Groupe POLYEXPERT est leader dans l'expertise technique au service des compagnies d'assurance et des industriels. Il représente 92 bureaux en France métropolitaine et Outre-mer, 900 collaborateurs dont 400 experts. POLYEXPERT intervient dans la gestion des sinistres particuliers et entreprises. Nous proposons aux clients les solutions suivantes : point d'entrée unique, plateforme de télé-expertise, suivi des dossiers via l'extranet...

POMME DE PAIN

stand F58

Restauration de type rapide

650 salariés

6/8 boulevard Jourdan
75014 Paris
Tél. : 0153625000 - Fax : 0153625001
Email : recrutement@pommedepain.fr
www.pommedepain.fr

Postes proposés : directeur adjoint ; directeur de restaurant ; employé de restauration

Profil recherché : bonne présentation, souriant, sens commercial, esprit d'équipe, bonne expression orale (employé de restauration). Personne de terrain, encadrement d'équipe, expérience significative en gestion d'un centre de profit dans le secteur de la restauration rapide (normes hygiène/qualité, matières premières, main d'œuvre, frais généraux) (directeur adjoint, directeur de restaurant).

Informations complémentaires : chaîne de restauration rapide à la française comptant 90 restaurants. Pomme de Pain a pour ambition de développer son réseau dans les années à venir. Pour mener à bien ce projet, nous proposons de vraies opportunités de carrière.

POMONA

stand F41

Commerce interentreprises
de fruits et légumes

8 200 salariés

2/4 place du Général de Gaulle
92164 Antony cedex
Tél. : 0155596400 - Fax : 0155596212
Email : service-recrutement@pomona.fr
www.pomona.fr

Postes proposés : acheteur ; adjoint responsable administratif et financier ; auditeur interne ; chauffeur livreur ; chef de secteur restauration hors domicile ; chef d'équipe logistique ; commercial grand magasin spécialisé ; commercial grand magasin spécialisé ou restauration hors domicile ; consultant en systèmes d'information ; préparateur ; responsable logistique ; responsable qualité ; télévendeur

Profil recherché : jeunes diplômés de BAC+2 à BAC+5, issus de formation commerciale, hôtellerie-restauration, logistique, comptable ou ingénieur agri/agro.

Informations complémentaires : avec un chiffre d'affaires de 2,5 milliards d'euros, le groupe POMONA poursuit son développement dans le secteur de la distribution BtoB de produits agro-alimentaires. Pour accompagner sa croissance, de nombreuses opportunités professionnelles sont à saisir dans tous les domaines et dans toute la France.



Exposant proposant des postes à pourvoir en alternance



Exposant proposant des postes aménagés aux travailleurs handicapés



Exposant proposant des postes à temps partiel

Pour votre avenir professionnel... misez sur la fraîcheur !



Prêt à mettre de la fraîcheur dans votre parcours professionnel ? Découvrez la grande diversité de nos métiers et rejoignez les 8200 collaborateurs de Pomona pour un avenir professionnel.

Venez nous rencontrer sur le forum "Partir pour l'emploi 2008" au pavillon en ligne sur www.groffiers.fr

POMONA, service recrutement, 7 & 8 place du Général de Gaulle, 92164 Antony Cedex.

Commercial : avec la marque POC, spécialiste des produits laitiers, distributeur de produits laitiers.

Achat : acheteur approvisionnement, acheteur matériel, chef de projet achat.

Logistique : chef de projet, responsable magasin, responsable chef de projet.

Qualité : responsable qualité, responsable sécurité, responsable environnement.

Administratif et Financier : comptable, Responsable Ressources Humaines et Financier, adjoint RSI, responsable de gestion.

Fonctions support : assistant administratif.

Avec un chiffre d'affaires de 2,5 mds d'€ et 100 sites en France, le groupe Pomona garantit son développement dans le secteur de la distribution B to B de produits agro-alimentaires et recrute afin d'accompagner sa croissance.

Vous êtes jeune diplômé Bac+2 à Bac+5, issu d'une formation commerciale, financière/comptable, juridique, ingénieur agronome ou vétérinaire, responsable, avec deux années de expériences professionnelles en Ile de France et en Région dans les métiers suivants (BTP) :

Retrouvez cet exposant en page 132

PORTALP stand D10

Travaux d'installation électrique dans tous locaux 380 salariés

4 rue des Charpentiers 95330 Domont
Tél. : 0139354242 - Fax : 0139354243
Email : recrut@portalp.fr
www.portalp.fr

Postes proposés : conducteur de travaux ; poseur en menuiserie ; poseur en miroiterie ; technicien maintenance ; technico-commercial

Profil recherché : BAC Pro menuiserie aluminium et/ou électrotechnique (technicien poseur). BAC Pro électrotechnique, électromécanique, fermeture de bâtiment (technicien de maintenance). BAC à BAC+2 type brevet de technicien, menuiserie aluminium, serrurerie, avec 5 ans d'expérience minimum (conducteur de travail). BTS technico-commercial (technico-commercial). Une expérience sur chantier est souhaitée.

Informations complémentaires : d'autres postes à pourvoir sur la France pour les candidats mobiles. Permis B obligatoire pour tous les postes à pourvoir.

PROMAN TRAVAIL TEMPORAIRE stand A54

Activités des agences de travail temporaire 900 salariés
www.proman-interim.com

Postes proposés : administrateur systèmes et réseaux ; agent de traitement de surface ; assistant clientèle bilingue flamand ou hollandais ; assistant logistique ; cariste (CACES 1/3/5) ; chargé d'études électrotechnique ; chaudronnier ; chauffeur poids lourds et super poids lourds ; chef de chantier ; coffreur/boiseur ; déménageur ; dessinateur-projeteur ; électricien ; hôte/hôtesse d'accueil ; maçon ; manutentionnaire ; margeur-receveur ; mécanicien ; métrologue 3D ; nautiste ; peintre ; responsable logistique ; soudeur ; technicien bureau d'études ; technicien d'ateliers ; technicien laboratoire ; téléprospecteur ; tourneur-fraiseur ; tuyauteur ; vendeur

Profil recherché : débutant ou confirmé, candidats du secteur industrie, transport, logistique, toutes langues maternelles étrangères.

Informations complémentaires : membre du RESEAU DOMITIS, 350 agences dont 7 en Île-de-France (2 à Paris, 2 dans le 77, 1 dans le 93, 1 dans le 91 et 1 dans le 95), 7^{ème} acteur du travail temporaire en France. Postes basés sur la France entière.

PROMOD stand C44

Commerce de détail d'habillement 5 500 salariés
Chemin du Verseau 59847 Marca-en-Barœul cedex
Tél. : 0320011000 - Fax : 0320011001
www.promodjob.com

Postes proposés : assistant achat ; comptable ; gestionnaire de stock ; gestionnaire paie ; responsable adjoint de magasin ; responsable de magasin ; responsable régional ; technicien hotline

Profil recherché : BAC à BAC+5, postes basés au siège en métropole Lilloise (centrale d'achats, informatique, comptable, gestion de stocks...). Pour nos magasins : BAC à BAC+2, expérience en commerce et management (responsable, responsable adjoint).

Informations complémentaires : marque internationale de mode féminine. Professionnalisme, esprit d'équipe, simplicité, respect d'autrui, enthousiasme et esprit d'initiative sont les valeurs que nous partageons au sein de plus de 700 magasins dans plus de 45 pays. Nombreuses offres de stage à pourvoir.

PROVEQTUS stand A50

Activités des agences de travail temporaire 6 salariés

15 rue des Pas Perdus 95800 Cergy-Pontoise
Tél. : 0161030181 - Fax : 0134254400
Email : contact@proveqtus.fr
www.proveqtus.fr

Postes proposés : aide aux personnes âgées ; aide-cuisinier ; appareilleur-gazier ; assistant administratif ; assistant commercial ; chargé de recouvrement ; chef de rang ; conducteur de poids lourds ; conducteur d'engins ; électromécanicien ; employé polyvalent de restauration ; hôte/standardiste ; manutentionnaire ; menuisier aluminium ; opérateur plasturgiste ; plongeur ; préparateur de commandes ; serveur ; technicien en plasturgie (fabrication) ; technicien exploitation réseaux électriques

Profil recherché : BAC Pro, BAC, BAC+2 à BAC+5, formations en plasturgie, permis poids lourds, expérience dans la menuiserie d'aluminium, CACES selon les postes. Jeunes diplômés au chômage depuis 12 mois ou bénéficiaires des minima sociaux ou jeunes signataires de contrats CIVIS auprès des missions locales.

Informations complémentaires : postes basés en Île-de-France avec un accompagnement selon une nouvelle méthode anglo-saxonne ayant pour objectif la réalisation du projet professionnel du candidat et l'aboutissement à un emploi durable.

PULSACTION (GROUPE EXCENT) stand F09

Ingénierie, études techniques 400 salariés

2 avenue Léon Foucault ZAC du Perget 31770 Colomiers
Tél. : 0561159933 - Fax : 0561154761
www.excent.fr

Postes proposés : chef de projet (études) ; chef de projet ingénierie ; dessinateur-projeteur ; dessinateur-projeteur en construction aéronautique ; ingénieur en aéronautique

Profil recherché : BAC+2 technique mécanique, connaissance d'outils CAO, respect des délais et capacité à travailler en équipe. Diplôme d'ingénieur ou BAC+5 technique mécanique avec une expérience en activité d'études. Connaissance approfondie des normes techniques, capacité à élaborer de nouvelles solutions techniques.

Informations complémentaires : le groupe EXCENT (7 filiales, 400 personnes, France et international) est spécialisé dans l'ingénierie d'étude mécanique. Fort d'une progression constante depuis bientôt 20 ans et d'une stratégie de diversification d'activités, nous apportons notre expertise technique aux donneurs d'ordre industriels (aéronautique, automobile, ferroviaire, énergie...). Vous intégrerez une structure à fort engagement humain où professionnalisme, réactivité et souci du client sont les garants de notre culture d'entreprise. Formation et parcours d'intégration assurés.

QUALIS TRAVAIL TEMPORAIRE stand C12

Activités des agences de travail temporaire 50 salariés

100 avenue de la Marne 92120 Montrouge
Tél. : 0155480830 - Fax : 0155480845
Email : irina@qualis-ff.fr
www.qualis-ff.fr

Postes proposés : administrateur de base de données ; chef de projet informatique ; ingénieur de production (informatique) ; ingénieur études et développement ; technicien de maintenance en informatique ; technicien d'exploitation ; technicien en micro-informatique ; technicien hotline ; technicien support informatique

Profil recherché : BAC à BAC+5 en informatique, débutant ou expérimenté.

Informations complémentaires : réseau de collaborateurs infirmières en Île-de-France, spécialisé dans les prestations informatiques (études et développements, bureautique, production et exploitation, systèmes et réseaux)

RATP stand A42

Transports urbains et suburbains de voyageurs 45 000 salariés

54 quai de la Rapée 75012 Paris
Tél. : 0158782020 - Fax : 0158761497
www.ratp.fr/recrutement

Postes proposés : animateur agent mobile (métrô) ; conducteur de bus ; contrôleur (transport) ; électromécanicien ; mécanicien d'entretien (bus, tramway, métro, rer) ; poseur de voies ferrées ; technicien de maintenance en électronique (ratp) ; technicien de maintenance en informatique ; technicien maintenance

Profil recherché : aucun diplôme n'est exigé mais permis B obligatoire pour la plupart des postes, l'acceptation des contraintes liées à leur exercice (horaires et repos décalés) et les qualités relationnelles des candidats sont particulièrement évaluées (métiers de l'exploitation). BEP/CAP/BAC Pro électromécanicien, électricité, électronique, électrotechnique, mécanique, MRBT, MSMA ou MEI, MVI, MVA. BAC STI option électronique, électrotechnique (métiers de la maintenance).

Informations complémentaires : certains métiers sont accessibles par le biais de contrats de professionnalisation (formation qualifiante ou diplômante au métier préparé en alternance pendant un ou deux ans) pour les moins de 25 ans 1/2.

RAZEL stand E03

Construction d'autres ouvrages de génie civil 4 500 salariés

Le Christ de Saclay 3 rue René Razel 91892 Orsay cedex
Tél. : 0169856985 - Fax : 0169856870
Email : recrutement@razel.fr
www.razel.fr

Postes proposés : assistant de direction ; cadre de la comptabilité ; chef de chantier ; coffreur ; conducteur de travaux ; directeur de travaux (btp) ; ingénieur commercial (btp) ; ingénieur d'études (btp) ; ingénieur travaux ; ouvrier génie civil ; technico-commercial (btp)

Profil recherché : CAP génie civil, CAP mécanique travaux publics, BAC à BAC+5 études/travaux/génie civil (métiers des travaux publics).

Informations complémentaires : postes à pourvoir sur la France entière et à l'international.

RECRUT.COM - METODIC stand A17

Portails internet 10 salariés

11 rue Caumartin 75009 Paris
Tél. : 0155471350 - Fax : 0155471351
Email : contact@recrut.com
www.recrut.com
www.enalternance.com
www.en-stage.com

Profil recherché : BAC à BAC+4, débutant ou expérimenté.

Informations complémentaires : journal et site emploi spécialisés en Île-de-France. Distribution gratuite du journal sur le stand. Autres sites web utiles : www.enalternance.com et www.en-stage.com

RECRUTOUR.FR stand G49

Portails internet 20 salariés

97 rue du Cherche Midi 75006 Paris
Tél. : 0144398500 - Fax : 0144398537
Email : services@recrutour.fr
www.recrutour.fr

Postes proposés : agent de réservations ; attaché commercial ; chef de projet informatique ; cuisinier ; hôtesse de tourisme

Profil recherché : de débutant à expérimenté, toute formation spécialisée dans le tourisme, hôtellerie, restauration, loisirs et sports.

Informations complémentaires : numéro 1 français du recrutement dans l'industrie du tourisme.





REGION ILE-DE-FRANCE

stand E31

Administration publique générale

33 rue Barbet de Jouy
75007 Paris
Tél. : 0153855385
Tél. : 0810181818 (prix d'un appel local)
www.iledefrance.fr

Informations pratiques : aide à la rédaction de CV et lettre de motivation. Information sur l'apprentissage et Dynamicadres. Offres d'Emplois-Tremplin.

RELAY

stand D64

Commerce de détail de journaux et papeterie 1 200 salariés

55 rue Deguingand
92689 Levallois-Perret cedex
Tél. : 0140872600 - Fax : 0140872866
www.relay.fr

Poste proposé : responsable de magasin

Profil recherché : au-delà d'une première expérience du commerce, les candidats doivent associer le goût du commerce, des aptitudes à la gestion et pour ceux qui souhaitent évoluer, la capacité à gérer une équipe de vente. Il est indispensable d'être matinal.

Informations complémentaires : RELAY gère et anime un réseau de 850 magasins sur toute la France, implantés principalement dans les zones de transport (Relay, Découvrir, ...) et dans les hôpitaux (Relais H). A l'issue d'une formation rémunérée, les stagiaires seront affectés dans un magasin en fonction de leur potentiel, de leur mobilité géographique et des opportunités du réseau. Les possibilités d'évolution sont aussi nombreuses que variées. Vous pouvez laisser votre candidature sur notre site www.relay.fr rubrique "rejoignez-nous".

RESEAU DE TRANSPORT D'ELECTRICITE

stand G14

Transport d'électricité 1 070 salariés

119 rue des Trois Fontanot
92024 Nanterre cedex
Tél. : 0149013519 - Fax : 0149013521
www.rte-france.com

Poste proposé : technicien

Profil recherché : BAC à BAC+2 électrotechnique, maintenance industrielle, débutant ou première expérience, possédant un permis voiture, motivé par l'opérationnel et le travail en équipe.

Informations complémentaires : filiale du groupe EDF, RTE Normandie-Paris gère le réseau de transport THT de son territoire et propose des postes en Île-de-France et en Normandie. Nous sommes particulièrement attachés à respecter l'accord sur l'égalité professionnelle hommes-femmes.



[Retrouvez cet exposant en page 112]

RESTALLIANCE

stand E58

Restauration collective sous contrat 1 100 salariés

Route de Longjumeau
ZAC de la Vigne aux Loups
91380 Chilly-Mazarin
Tél. : 0169095662 - Fax : 0169095471
Email : recrutement@restalliance.fr
www.restalliance.fr

Postes proposés : agent de service ; chef de cuisine ; chef de secteur ; chef gérant ; cuisinier ; employé de restauration ; second de cuisine ; serveur de restaurant de collectivité

Profil recherché : diplômé en restauration (CAP, BEP, BAC Pro ou BTS), bon cuisinier et communicant, au-

tonome, expérience dans la santé appréciée et connaissances HACCP.

Informations complémentaires : 1^{er} groupe indépendant de restauration du secteur santé, 1 100 collaborateurs, 500 établissements de santé. Postes à pourvoir sur toute la France. Formation assurée, contrat CDI 35H, journée sans coupure et horaire de fin de journée 19h30, salaire fixe + primes, 1 week-end sur 2 travaillés.

RESTAURANTS "LA CRIEE" ET "CASA SUD"

stand E60

Restauration traditionnelle 800 salariés

6 rue de la Tremoille
75008 Paris
Tél. : 0153230220 - Fax : 0153230221
Email : service.recrutement@saros.fr
www.lacriee.com

Postes proposés : adjoint de direction (restauration) ; assistant manager de restaurant ; serveur en restauration

Profil recherché : de formation hôtelière ou autodidacte, tempérament dynamique et réactif, personne de terrain, bonne présentation, autonome, organisé, esprit d'initiative.

Informations complémentaires : formation apportée, possibilité d'évolution. Postes basés sur Paris et l'Île-de-France.

RESTECO

stand F62

Restauration collective sous contrat 615 salariés

12 rue du Domaine
35137 Bédée
Tél. : 0299061878 - Fax : 0299061879
Email : recrutement@resteco.fr
www.resteco.fr

Postes proposés : chef gérant de restaurant de collectivité ; cuisinier de collectivité ; second de cuisine

Profil recherché : CAP/BEP/BAC Pro cuisinier/pâtissier. Expérience significative dans la restauration traditionnelle ou gastronomique, excellentes références culinaires, autonomie, rigueur, qualités relationnelles et capacités à intégrer une équipe font de vous le candidat idéal !

Informations complémentaires : notre devise est de satisfaire nos convives en exerçant notre passion, la restauration. Produits frais, harmonie des saveurs et des mets. Structure à taille humaine facilitant l'autonomie et l'expression des talents. Postes basés sur Paris et sa région.

REUNICA

stand A23

Caisses de retraite 2 200 salariés

154 rue Anatole France
92599 Levallois-Perret cedex
Tél. : 0141052531 - Fax : 0141051306
www.reunica.com

Postes proposés : assistant commercial ; commercial en assurances ; conseiller clientèle en centre de relation client ; conseiller en assurance et produits d'épargne ; gestionnaire d'assurances ; gestionnaire retraite

Profil recherché : BAC à BAC+2, débutant ou première expérience (gestionnaire). Expérience en réception d'appels (conseiller clientèle). Expérience en prospection téléphonique et/ou vente (conseiller en assurance, assistant commercial). Expérience en vente de produits de prévoyance (commercial en assurance).

Informations complémentaires : ces postes sont à pourvoir en Île-de-France, à l'exception des postes d'assistants commerciaux et de conseillers en assurance, qui peuvent être à pourvoir en région parisienne ainsi qu'en province.

RÉUSSIR L'EXPRESS - LE FIGARO

stand C68

Édition de revues et périodiques

DRH Publiprint Groupe Figaro
9 rue Pillel-Will
75430 Paris cedex 09
Tél. : 0156522600
Email : recrutement@publiprint.fr
www.zefir-carrieres.fr

Poste proposé : chargé de clientèle

Profil recherché : directement rattaché au manager du pôle Services Directs, vous prospectez activement les professionnels du recrutement (DRH, responsables

de recrutement, cabinets de recrutement...). Vous proposez les solutions les mieux adaptées à leurs besoins parmi notre gamme étendue de produits. De formation BAC+2, vous avez une première expérience réussie de la vente par téléphone dans un univers BioB. Votre enthousiasme, votre capacité à argumenter et à convaincre sont les atouts qui vous permettront d'asseoir votre réussite parmi nous. Esprit d'équipe, sens relationnel et dynamisme sont autant de qualités qui vous permettront de vous épanouir durablement et d'accompagner le développement d'un groupe en forte expansion. Votre rémunération sera composée d'un fixe et de primes attractives. Faites nous parvenir votre candidature (lettre de motivation, CV et prétentions) sous la référence CC par courrier ou par mail.

Informations complémentaires : dernier né de l'association de deux groupes leaders sur le marché des annonces classées, le Groupe EXPRESS ROULARTA et le Groupe FIGARO, REUSSIR est aujourd'hui la première plate-forme bi-média d'offres d'emploi en France.

REXEL

stand G45

Commerce interentreprises de matériel électrique 5 700 salariés

4 rue Vincent Van Gogh
93365 Neuilly-Plaisance
Tél. : 0149443000 - Fax : 0149443410
www.rexel.com

Postes proposés : directeur d'agence ; technico-commercial itinérant ; technico-commercial sédentaire ; vendeur conseil

Profil recherché : BAC+2 en commerce, électricité, thermique ou BTS électrotechnique, automatisation. Expériences commerciale et technique souhaitées. Dynamique, enthousiaste, organisé, sens du commerce, de la négociation et du service.

Informations complémentaires : leader mondial de la distribution de matériel électrique, REXEL s'adresse à une clientèle de professionnels à travers deux réseaux commerciaux (COAXEL et REXEL) et affiche un chiffre d'affaires de 14.3 millions d'euros en 2007.

RGIS

stand F24

Autres activités de soutien aux entreprises 310 salariés

350 chemin de Paisy
69760 Limonest
Tél. : 0472524141 - Fax : 0472523850
Email : sgerard@rgis.com
www.rgis-job.fr

Postes proposés : assistant chef d'équipe ; inventariste ; superviseur d'inventaire

Profil recherché : débutant accepté. Expérience du commerce ou du travail en équipe souhaitée. Pas de condition de diplôme. Excellente présentation et élocution. Mobilité exigée (voiture fournie). Permis B exigé.

Informations complémentaires : société prestataire de services réalisant des inventaires en distribution, recherche 55 assistants chefs d'équipe capables d'encadrer quelques inventaristes. Temps plein. Evolution vers chef d'équipe puis superviseur. Départs de Montrouge (92). RGIS recherche également 3 superviseurs avec expérience de l'encadrement.

RHNET

stand C49

Conseil pour les affaires et autres conseils de gestion 50 salariés

1300 avenue Albert Einstein
34000 Montpellier
Tél. : 0488661786 - Fax : 0488661724
Email : drh@rhnet.fr
www.rhnet.fr

Postes proposés : informaticien expert ; ingénieur de développement

Profil recherché : ingénieurs débutants grande école (généraliste ou informatique), stages significatifs en développement informatique. Ingénieurs informaticiens confirmés, expérience minimum de 3 ans sur HR Access. Esprit d'équipe et goût du service client.

Informations complémentaires : société de services en informatique, RHNET est spécialisée dans le domaine des ressources humaines et intervient dans les moyennes et grandes entreprises sur les régions de Marseille, Nice, Lyon et Paris.



Exposant proposant des postes à pourvoir en alternance



Exposant proposant des postes aménagés aux travailleurs handicapés



Exposant proposant des postes à temps partiel

RISC GROUP

stand C09

Edition de logiciels applicatifs 480 salariés
7/11 rue Castéja
92100 Boulogne-Billancourt
Tél. : 0146209200 - Fax : 0146209321
Email : recrurisc@risc-security.com
www.risc-group.com

Postes proposés : chef des ventes ; commercial terrain ; technicien de maintenance en informatique

Profil recherché : BAC à BAC+2, vous êtes motivé pour intégrer le leader européen de la sécurité informatique, vous aimez les challenges et êtes motivé par une rémunération attractive constituée d'un fixe et de primes.

Informations complémentaires : RISC GROUP est l'unique Global Managed Services Provider en Europe. Les vocations de RISC GROUP sont d'apporter à ses clients des services de mobilité, de sauvegarde, de protection réseau, de vidéo surveillance (Eflag), d'infogérance, de télécommunications et d'applications en mode hébergé et de les accompagner au quotidien avec des équipes de proximité. RISC GROUP distribue ses services managés en vente directe et indirecte via deux pôles : un pôle PME-grands comptes (ORNIS, BACKUP AVENUE, MONDSI) et un pôle TPE-PME (RISC SECURITY, BESDI, ITEMOS). Les 30 000 clients de RISC GROUP sont des TPE, des PME, des grands comptes, des collectivités locales et des professions libérales, de tout secteur d'activité. RISC GROUP a réalisé un chiffre d'affaires de 39,2 millions d'euros sur l'exercice 2006/2007, emploie 480 personnes et son réseau compte 24 bureaux répartis dans 6 pays (France, Allemagne, Suisse, Belgique, Espagne et Italie).

ROZEOR TALENTS

stand F16

Activités des agences de placement de main-d'œuvre
10/12 rue Brey
75017 Paris
Tél. : 0872426220
Email : tachnakian@rozeor.fr
www.rozeor.fr

Postes proposés : analyste programmeur ; architecte informatique ; architecte réseau ; auditeur informatique ; chargé du recrutement ; chef de produit ; commercial sédentaire ; conducteur de travaux du btp ; conseiller commercial ; consultant AMOA ; consultant financier spécialisé ; ingénieur chef de projet (informatique) ; ingénieur d'affaires (informatique) ; ingénieur de conception et de développement JAVA/J2EE ; ingénieur décisionnel ; ingénieur d'études et développement grands systèmes IBM/MVS/Cobol/DB2/CICS ; ingénieur réseau ; ingénieur sécurité ; ingénieur systèmes et réseaux

Profil recherché : de formation BAC+4 à BAC+5 (formation universitaire de type MIAGE, DESS ou école d'ingénieur) avec une première expérience et/ou profils confirmés. Candidatures examinées pour les BAC+2 avec expérience.

Informations complémentaires : cabinet de recrutement par annonce et par approche directe intervenant auprès de grands comptes, de PME et de sociétés de conseils dans les secteurs banque, finance, assurance, luxe, mode, tourisme et industrie. Postes basés à Paris et en région parisienne, quelques postes au Royaume-Uni.

SAMU SOCIAL DE PARIS

stand A34

Action sociale sans hébergement 520 salariés
35 avenue Courteline
75012 Paris
Tél. : 0141748484 - Fax : 0141748483
Email : recrutement@samusocial-75.fr
www.samusocial-75.fr

Postes proposés : agent d'accueil téléphonique ; animateur social ; conducteur (maraude de nuit) ; infirmier ; travailleur social (action sociale)

Profil recherché : professionnels de la santé et du social.
Informations complémentaires : dispositif d'aide d'urgence au service des plus démunis, le SAMU SOCIAL DE PARIS est réparti sur 13 sites (Paris et petite couronne). Aujourd'hui, il assure plusieurs missions dont le 115 de Paris, les maraudes et l'accueil en centre d'hébergement.

SAPIENS CONSULTING

stand C08

Programmation informatique 40 salariés
13 rue Salomon de Rothschild
92150 Suresnes
Tél. : 0175848484 - Fax : 0175848493
Email : lgrillon@sapiensconsulting.fr
www.sapiensconsulting.fr

Postes proposés : chef de projet internet ; consultant ; développeur informatique ; ingénieur commercial ; ingénieur études et développement

Profil recherché : BAC+2 à BAC+5/8, débutant, première expérience ou confirmé. Excellente présentation et réelles capacités relationnelles.

Informations complémentaires : société de conseil et d'ingénierie intervenant avec succès auprès de grands comptes dans les secteurs banque/finance, industrie et média. Nous proposons de réelles perspectives de carrières dans une entreprise à taille humaine. Afin de vous intégrer au sein de notre société dans les conditions les plus favorables, un programme personnalisé vous sera proposé.

SCHINDLER

stand F11

Fabrication de matériel de levage et de maintenance 2 600 salariés
1 rue Dewoitine
78140 Vélizy-Villacoublay
Tél. : 0130707070 - Fax : 0130707296
Email : recrute@fr.schindler.com
www.schindler.fr

Postes proposés : technicien de maintenance (ascenseur) ; technicien de montage (ascenseur)

Profil recherché : niveau BAC technique, débutant ou expérimenté. Bonne présentation et orientation client, vous serez intégré dans votre équipe après avoir suivi un cursus de formation interne.

Informations complémentaires : numéro 2 mondial des ascenseurs, conception, entretien et modernisation pour les ascenseurs et escaliers mécaniques. Nous recrutons près de 50 techniciens en 2008 sur la France entière.

SCHVAB (GROUPE FIRALP)

stand E01

Construction de réseaux pour fluides 24 000 salariés
8/10 rue de l'Industrie
92230 Gennevilliers
Tél. : 0140850515 - Fax : 0147922293
Email : recrutement@firalp.fr
www.firalp.fr

Poste proposé : chauffeur poids lourd (fimo, fcos)

Profil recherché : connaissance des activités de travaux publics, canalisation, mise en place de réseaux aériens et souterrains (électricité, gaz, eau, télécommunications). Expérience dans le management et l'organisation de chantiers pour les postes d'encadrement.

Informations complémentaires : spécialisée dans l'adduction d'eau potable, SCHVAB est basée à Gennevilliers (92) et intervient dans toute la région Île-de-France dans des domaines tels que le remplacement de conduites anciennes, raccordements sur réseaux de tous diamètres, travaux de voirie, génie civil, SCHVAB est l'une des 19 filiales du groupe FIRALP.

SCORE SERVICES

stand E62

Restauration collective sous contrat 2 000 salariés
11 rue Marcel Paul
95870 Bezons
Tél. : 0134345340 - Fax : 0134345348
Email : scs.recruit@score-groupe.com
www.score-groupe.com

Postes proposés : chef de cuisine ; chef de partie ; chef gérant ; commis de cuisine ; gérant ; gérant adjoint (restauration collective) ; hôtesses buffet ; pâtissier ; second de cuisine

Informations pratiques : leader de la restauration concédée haut de gamme avec 300 restaurants d'entreprises sur Paris et la région parisienne. Les collaborateurs partagent, au cœur de la passion du métier, la même vision d'avenir et les mêmes envies d'évolution.

SECURIFRANCE

stand G19

Activités de sécurité privée 6 000 salariés
Direction régionale d'Île-de-France
13 boulevard Berthier
75017 Paris
Tél. : 0153069900 - Fax : 0153069910
Email : emploi@securifrance.com
www.securifrance.com

Postes proposés : agent de sécurité ; agent de sécurité incendie SSIAP1 ; chef d'équipe SSIAP 2

Profil recherché : titulaire du CQP APS (certificat de qualification professionnelle d'agent de prévention et de sécurité) ou une expérience d'un an dans le secteur de la sécurité. Candidat(e) motivé(e) dont la personnalité et le professionnalisme nous assurent la satisfaction de notre clientèle. Casier judiciaire vierge.

Informations complémentaires : premier groupe français dans le secteur de la sécurité, implanté en France, Belgique et Guyane. 18 agences réparties sur le territoire. Postes à pourvoir en Île-de-France.

SECURITAS

stand G26

Activités de sécurité privée 17 500 salariés
2 bis rue Louis Armand
75741 Paris cedex 15
Tél. : 0153981500 - Fax : 0153981522
Email : recrut.static@securitas.fr
www.securitas.fr

Postes proposés : agent de sécurité ; agent de sécurité SSIAP 1 ; assistant d'agence ; assistant exploitation ; chef d'équipe SSIAP 2 ; responsable exploitation

Profil recherché : CAP à BAC avec expérience en fonction des postes. Sens de la rigueur, du service, de l'engagement, du résultat et du contact. Excellente présentation, aisance relationnelle, maîtrise des outils bureautiques, disponibilité, vivacité d'esprit, casier judiciaire vierge. Détenteur du CQP agent de prévention et de sécurité ou de l'aptitude professionnelle.

Informations complémentaires : orientation visiteurs, contrôle d'accès, circuit de vérification et gestion d'alarme. SSIAP.

SEGA

stand F19

Autres activités de soutien aux entreprises 950 salariés
2 bis rue Louis Armand
75741 Paris cedex 15
Tél. : 0153981622 - Fax : 0153981313
Email : recrutement@sega-accueil.com
www.sega-accueil.com

Poste proposé : hôte/hôtesse d'accueil

Profil recherché : niveau BAC minimum, expérience souhaitée.

Informations complémentaires : CDI, temps complet, temps partiel (tous les matins ou tous les après-midi), du lundi au vendredi, anglais courant exigé, excellente présentation.

SERVICES PENITENTIAIRES DE PARIS

stand B25

Justice 6 820 salariés
3 avenue de la Division Leclerc
BP 103
94267 Fresnes cedex
Tél. : 0146159100 - Fax : 0147022540
www.justice.gouv.fr

Postes proposés : adjoint administratif ; chef de cuisine ; conseiller d'insertion et de probation ; directeur établissement pénitentiaire ; lieutenant pénitentiaire ; secrétaire administratif ; surveillant établissement pénitentiaire ; technicien bâtiment ; technicien chantiers électricité/chauffage/plomberie/climatisation ; technicien hygiène-sécurité

Profil recherché : BEP, Brevet des collèges, BAC, BAC+2, BAC+3.

Informations complémentaires : recrutement sur concours. Certains postes peuvent être aménagés aux personnes présentant un handicap.



SHERATON PARIS AIRPORT HOTEL (STARWOOD HOTELS)

stand F64

Hôtels et hébergement similaire 179 salariés

Aérogare CDG 2 - BP 35051
95716 Roissy CDG cedex
Tél. : 0149197070 - Fax : 0149197071
Email : richard.simon@starwoodhotels.com
www.sheraton.com

Postes proposés : bagagiste (hôtel) ; chef de partie ; chef de rang ; commis de cuisine ; commis de salle ; réceptionniste (hôtel) ; réceptionniste de nuit

Profil recherché : personnel motivé, orienté contact client, ayant le sens de l'accueil et du service, esprit d'équipe, une première expérience similaire est souhaitable, connaissance de l'anglais, permis de conduire.

Informations complémentaires : si vous souhaitez rejoindre une équipe chaleureuse et dynamique, offrant de réelles opportunités de carrière, rejoignez l'hôtel SHERATON PARIS AIRPORT, au cœur de l'aéroport Charles de Gaulle.

SIAAP

stand G08

Collecte et traitement des eaux usées 1 688 salariés

2 rue Jules César
75589 Paris cedex 12
Tél. : 0144754493 - Fax : 0144756870
Email : emplois@siaap.fr
www.siaap.fr

Postes proposés : adjoint au responsable qualité sécurité environnement ; agent de maintenance ; agent d'exploitation du service des eaux ; chef de projet (gmao) ; chef de service maintenance ; ingénieur en automatisme et informatique industrielle ; responsable qualité sécurité environnement

Profil recherché : BTS, CAP ou BEP métiers de l'eau. BTS électrotechnique, maintenance industrielle ou mécanique. DUT génie industriel et maintenance. BAC+2 en automatisme. BAC+2 en installations et équipements électriques. Ingénieurs, agents et cadres administratifs.

Informations complémentaires : le SIAAP est un établissement public à vocation industrielle de plus de 1 600 agents. Principal acteur de la gestion de l'eau en Île-de-France, il dépollue chaque jour les eaux usées de 8 millions de franciliens, les eaux pluviales et les eaux industrielles de l'agglomération parisienne, pour rendre à la Seine et à la Marne une eau propice au développement du milieu naturel. Le SIAAP gère quotidiennement 2.5 millions de mètres cube d'eau, transportés par ses émissaires (420 km) et traités par ses 5 usines de dépollution des eaux usées.



(Retrouvez cet exposant en page 120)

SIRESCO

stand F68

Autres services de restauration 130 salariés

15 rue Victor Hugo
94200 Ivry-sur-Seine
Tél. : 0141832230 - Fax : 0141832231
Email : drh@siresco.fr
www.siresco.fr

Postes proposés : chef de fabrication (cuisine) ; conducteur-livreur poids lourd ; cuisinier de collectivité ; secrétaire comptable

Profil recherché : BEP minimum, maîtrise des techniques de restauration collective, maîtrise de l'hygiène alimentaire, aptitude à l'encadrement, sens du service public, expérience à un poste similaire (chef de fabrication). Permis PL et sens du service public (conducteur-livreur poids lourd). CAP minimum, maîtrise des techniques de cuisine collective, de l'hygiène alimentaire, expérience à un poste similaire, sens du service public (cuisinier de collectivité). BAC, maîtrise Excel et Word, connaissance des collectivités territoriales (secrétaire comptable)

Informations complémentaires : postes à pourvoir à Ivry-sur-Seine (94) et Bobigny (93).



(Retrouvez cet exposant en page 119)

SITA REBOND

stand G01

Autres activités de soutien aux entreprises

3 rue Rouvet
75019 Paris
www.sita.fr

Informations pratiques : structure pionnière dans le secteur social, SITA REBOND est spécialisée dans l'insertion par l'économique des publics en difficulté. Accompagnement, formation et retour à l'emploi composent les champs d'action de cette filiale de SITA France. Une structure innovante, partenaire des réseaux locaux en faveur de l'insertion et de l'emploi.

SIXT

stand E46

Location de courte durée de voitures et de véhicules automobiles légers 47 salariés

42 avenue de Saxe
75007 Paris
Tél. : 0144385555 - Fax : 0155025981
Email : estelle.edl@sixt.com
www.sixt.jobs.com

Postes proposés : agent de comptoir en location de véhicules ; responsable d'agence

Profil recherché : BAC+2, une formation commerciale ou une première expérience dans les domaines des services (hôtellerie, tourisme, agence de voyages...). Bonnes connaissances en anglais. Des candidats rigoureux, curieux et avec une grande capacité d'adaptation. Permis B obligatoire.

Informations complémentaires : SIXT grandit, grandissez avec nous ! SIXT location de véhicules, fournisseur de mobilité n°1 en Europe, se développe fortement, bien au-delà de ses frontières. A travers nos agences, nous offrons à nos clients une palette de

services qui font notre réputation dans plus de 85 pays. Notre objectif principal est la satisfaction de nos clients.

SNCF

stand C37

Transport ferroviaire interurbain de voyageurs 165 000 salariés

116 rue de Saussure
75840 Paris cedex 17
Tél. : 0156999444 - Fax : 0156999404
www.sncf.com

Postes proposés : agent de manœuvre du réseau ferré ; conducteur de train ; opérateur de maintenance du matériel roulant ; technicien & opérateur de circulation (transport ferroviaire) ; technicien & opérateur de maintenance infrastructures voies et caténaires

Profil recherché : du CAP au BAC+2, essentiellement dans les secteurs industriels (maintenance du matériel roulant et des infrastructures).

Informations complémentaires : soucieuse d'assurer le développement de son réseau et la qualité de ses prestations, la SNCF recrute environ 5 000 collaborateurs par an. Rejoignez-la et partagez ses ambitions !



(Retrouvez cet exposant en page 114)

SOBECA (GROUPE FIRALP)

stand E01

Construction de réseaux électriques et de télécommunications 2 400 salariés

Z1 - Avenue Jean Vacher - BP 23
69480 Anse
Tél. : 0474683262 - Fax : 0474602999
Email : recrutement@firalp.fr
www.firalp.fr

Postes proposés : chef de chantier ; chef d'équipe ; conducteur de travaux ; conducteur d'engins ; dessinateur-projeteur ; électricien ; maçon ; monteur réseau

Profil recherché : connaissance des activités de travaux publics, canalisation, mise en place de réseaux aériens et souterrains (électricité, gaz, eau, télécommunications). Expérience dans le management et l'organisation de chantiers pour les postes d'encadrement.

Informations complémentaires : spécialiste de la conception et de la construction de réseaux de tous types, SOBECA compte 32 agences en France. SOBECA est ainsi le partenaire privilégié des collectivités et opérateurs privés pour l'acheminement de l'énergie et des données par la réalisation de réseaux aériens et souterrains. SOBECA est l'une des 19 filiales du groupe FIRALP.

SOCIÉTÉ GÉNÉRALE

stand A19

Banques 151 000 salariés

http://careers.socgen.com

Postes proposés : chargé d'accueil et de services (banque) ; chargé d'affaires (banque) ; chargé de clientèle titres ; opérateur sur marché international ; opérateur sur marchés de capitaux ; responsable clientèle entreprise (banque)



Exposant proposant des postes à pourvoir en alternance



Exposant proposant des postes aménagés aux travailleurs handicapés



Exposant proposant des postes à temps partiel

Profils recherchés : BAC+4/5, jeunes diplômés d'écoles de commerce, d'ingénieurs ou d'universités. Jeunes diplômés BAC+2/3. BAC avec expérience.

Informations complémentaires : Groupe d'envergure internationale, Société Générale associe rentabilité financière et développement environnemental et sociétal. Classé parmi les premières banques européennes, le Groupe continue son expansion en Europe de l'Est et en Asie. Afin d'assurer sa compétitivité internationale, Société Générale poursuit une politique de recrutement active à destination des jeunes diplômés.

SODEXO

stand D54

Restauration collective
sous contrat

25 000 salariés

24 boulevard des Îles
92441 Issy-les-Moulineaux cedex
Tél. : 0174710000 - Fax : 0174710219
Email : recrutementpif@sodexo.com
www.sodexo.com

Postes proposés : chef de cuisine ; chef de secteur de restauration collective ; chef gérant de restaurant de collectivité ; cuisinier ; second de cuisine

Profils recherchés : diplômé en restauration (CAP, BEP, BAC Pro ou BTS), véritable sens du service.

Informations complémentaires : les collaborateurs de SODEXO s'engagent à améliorer la qualité de vie des adultes au travail, enfants, étudiants, personnes âgées ou handicapées, patients qu'ils accueillent chaque jour au sein de 3 000 sites.

SODEXO FACILITIES MANAGEMENT

stand D54

Administration d'immeubles
et autres biens immobiliers

1 500 salariés

105 rue des Trois Fontanot
92000 Nanterre
Tél. : 0155696695 - Fax : 0155694323
www.sodexo.com
www.altyis.fr

Postes proposés : monteur dépanneur de cuisines professionnelles ; technicien de maintenance froid et climatisation

Profils recherchés : issues d'une filière technologique électrotechnique et/ou froid et climatisation, nos équipes techniques assurent la maintenance préventive et corrective de systèmes électriques, électrotechniques, climatiques, frigorifiques sur toute installation du domaine tertiaire et industriel.

Informations complémentaires : les métiers de SODEXO FACILITIES MANAGEMENT sont de concevoir, aménager, gérer et entretenir des environnements de travail, qui contribuent à la performance des activités de ses clients dans l'immobilier tertiaire et le secteur industriel (restauration, maintenance multitechnique froid, climatisation, électricité, accueil, standard, nettoyage, courrier, reprographie, conciergerie, traitement des déchets...).

SOGETI

stand D09

Conseil en systèmes
et logiciels informatiques

10 000 salariés

DRH France - Hall E - 8^{ème} étage
112 Bureaux de la Colline
92213 Saint-Cloud cedex
Tél. : 0141123750 - Fax : 0141124699
www.fr.sogeti.com

Postes proposés : administrateur de base de données ; administrateur réseau ; administrateur systèmes ; analyste concepteur ; analyste développeur ; architecte ; architecte de logiciel ; automaticien ; chef de projet ; chef de projet informatique ; chef de projet MOA ; chef d'équipe informatique ; concepteur études mécaniques ; consultant ; consultant en technologies ; directeur de projet (informatique) ; expert qualité et méthode ; ingénieur base de données ; ingénieur conception et développement C/C++ ; ingénieur d'étude (informatique) ; ingénieur d'exploitation ; ingénieur intégration ; ingénieur qualité ; ingénieur réseau ; ingénieur sécurité ; ingénieur système ; instrumentiste ; technicien d'exploitation

Profils recherchés : de BAC+2 à BAC+5 en informatique, vous disposez d'une expérience dans le domaine de l'ingénierie applicative ou de la gestion des infrastructures techniques. Vous avez le sens du service et souhaitez évoluer au sein de nos équipes d'experts.

Informations complémentaires : R&D externalisée, conseil en innovation et services informatiques pour

les grandes entreprises, autant de domaines dans lesquels les 18 000 collaborateurs SOGETI offrent des services de proximité. En France, ce sont 10 000 experts qui proposent des prestations de qualité dans 3 domaines complémentaires : High Tech, Application Services, Infrastructure Services. 10 000 passionnés investis d'une même mission : intervenir à tous les niveaux de projets ambitieux. Une communauté d'experts où chacun peut échanger, partager son expertise et s'ouvrir sur de nouvelles perspectives. Avec SOGETI, tous ont fait le choix d'un groupe à l'écoute, qui les accompagne au quotidien.

SOLIDARITES NOUVELLES FACE AU CHOMAGE

stand A61

Autres organisations
fonctionnant par adhésion volontaire

1 200 salariés

Coordination Paris
16 bis rue Augereau
75007 Paris
Tél. : 0147053131
Email : gdelonge@noos.fr
www.snc.asso.fr

Informations pratiques : créée en 1985 pour combattre l'exclusion et le chômage. Ses fondateurs ont inventé une forme d'engagement concret qui construit du lien social et suscite une citoyenneté active. 2 000 demandeurs d'emploi accompagnés en permanence par 1 200 membres bénévoles répartis dans 103 groupes locaux de solidarité.

SOMARO

stand E04

Construction de routes et autoroutes

1 845 salariés

41 boulevard de la République
78400 Chateau
Tél. : 0130156900 - Fax : 0130719163
Email : recrutement@siege.somaro.fr
www.somaro.fr

Postes proposés : cadre administratif et financier ; chef de chantier des travaux publics ; manœuvre de chantier ; responsable environnement-hygiène-sécurité ; technico-commercial

Profils recherchés : BAC à BAC+5, débutant ou première expérience.

Informations complémentaires : société d'équipement de la route, filiale de COLAS, spécialisée dans la pose et la maintenance d'équipements de sécurité routière, de signalisation et de gestion de trafic, chiffre d'affaires de 330 millions d'euros, implantation sur toute la France.

SOMELEC (GROUPE FIRALP)

stand E01

Construction de réseaux
électriques et de télécommunications

2 400 salariés

Rue du Docteur Schweitzer
BP 907
45209 Amilly cedex
Tél. : 0238283200 - Fax : 0238890393
Email : recrutement@firalp.fr
www.firalp.fr

Postes proposés : chef d'équipe ; conducteur de travaux ; conducteur d'engins ; monteur réseau ; technicien études de prix (btp)

Profils recherchés : connaissance des activités de travaux publics, canalisation, mise en place de réseaux aériens et souterrains (électricité, gaz, eau, télécommunications). Expérience dans le management et l'organisation de chantiers pour les postes d'encadrement.

Informations complémentaires : spécialisée dans les travaux d'électricité et notamment dans la construction de réseaux souterrains, électricité et gaz. SOMELEC comprend 4 agences à Montargis (45), Blois (41), Chartres (28) et La Rochelle (17). SOMELEC fait partie des 19 filiales du groupe FIRALP.

SOPEMEA

stand F06

Analyses, essais
et inspections techniques

130 salariés

ZA Louis Bréguet
BP 48
78142 Vélizy-Villacoublay cedex
Tél. : 0145376464 - Fax : 0145376450
Email : recrutement@sopemea.fr
www.sopemea.fr

Postes proposés : ingénieur commercial ; ingénieur d'affaires ; responsable CEM ; responsable informatique ; responsable qualité ; technicien d'essais CEM ; technicien électronicien de maintenance ; technicien essais

Profils recherchés : BAC+2 (BTS, DUT) à BAC+5 (ingénieur), avec une expérience de 3 à 10 ans selon les postes. Compétences techniques indispensables. Goût du travail en équipe et sens du service client. Qualités de rigueur et d'organisation.

Informations complémentaires : le groupe SOPEMEA, filiale du groupe APAVE, est le laboratoire privé d'essais en environnement le plus important d'Europe. Evoluant principalement dans le milieu aéronautique et industriel, notre groupe est spécialisé dans la réalisation d'essais simulant les conditions extrêmes d'utilisation d'équipements et de systèmes. Deux filiales situées à Valenciennes et à Lyon.

SOPHIA CONSEIL

stand E16

Ingénierie, études techniques

81 salariés

5 rue Soutrane
06560 Valbonne
Email : parisemploi2008.cv@sophiaconseil.fr
www.sophiaconseil.fr

Postes proposés : administrateur réseau ; architecte de base de données ; architecte naval ; ingénieur calcul de structure ; ingénieur de conception et développement ; ingénieur des mesures et tests (études) ; ingénieur développement J2EE ; ingénieur électromécanicien ; ingénieur électronique ; ingénieur hydrodynamique ; ingénieur mécanicien ; ingénieur mécanique des fluides ; ingénieur méthodes ; ingénieur méthodes et industrialisation ; ingénieur piping ; ingénieur processus ; ingénieur propulsion aéronautique ; ingénieur traitement du signal

Profils recherchés : dans le cadre de notre croissance, nous recherchons sur toute la France des ingénieurs, docteurs et techniciens expérimentés spécialisés dans l'ensemble des métiers de l'ingénierie, désireux de mettre en application leur savoir-faire au sein d'une société créée pour révolutionner le mode de management SSIL.

Informations complémentaires : SOPHIA CONSEIL, société de conseil en ingénierie scientifique et technique multi-secteurs, multi-métiers, est en fort développement grâce à son modèle économique et managérial innovant. Ensemble, changeons les règles du conseil !

SOPRATEC

stand A47

Activités des agences
de travail temporaire

15 salariés

10 rue de Chantilly
75009 Paris
Tél. : 0148247475 - Fax : 0148247476
Email : recrutf@soprateg.fr
www.soprateg.fr

Postes proposés : chaudronnier ; commercial itinérant en plomberie/sanitaire/chauffage ; électromécanicien ; magasinier-cariste ; mécanicien de maintenance ; métallier serrurier ; soudeur ; soudeur à l'arc ; technicien de maintenance des systèmes d'alarme ; technicien de maintenance d'installations automatisées ; tuyautier ; vendeur en cuisines et salles de bains ; vendeur en plomberie/sanitaire/chauffage

Profils recherchés : du CAP au BTS mécanique, électrotechnique, ROC, MI, MSMA, juniors ou expérimentés, ouvriers qualifiés ou personnel d'encadrement. Du BEP au BTS vente, technico-commercial avec une première expérience dans le négoce de matériaux de construction.

Informations complémentaires : nous travaillons avec des groupes reconnus dans le domaine de l'industrie. Postes basés en Ile-de-France.

SOURCEA.FR

stand A05

Portails internet

19 salariés

6 passage Lathuille
75018 Paris
Tél. : 0144707245 - Fax : 0144700686
www.sourcea.fr

Postes proposés : animateur commercial en grande distribution ; assistant de direction ; attaché commercial ; chef de secteur (distribution) ; comptable ; conseiller clientèle ; conseiller commercial (assurance) ; conseiller financier ; cuisinier ; directeur adjoint de magasin ; directeur de magasin ; employé de banque ; employé d'hôtel ; hôte/hôtesse d'accueil ; secrétaire



administratif ; secrétaire comptable ; serveur de restaurant ; superviseur centre d'appel ; technicien comptable ; technico-commercial ; téléconseiller ; vendeur

Profils recherchés : BAC à BAC+3, débutant ou avec expérience, dans les services et le tertiaire.

Informations complémentaires : 2 606 offres d'emploi dans le domaine commercial, banque-assurance, vente-distribution, téléservices, accueil, vente directe, assistant et comptabilité, hôtellerie-restauration, immobilier. Tout type de contrats : CDI, CDD, emplois saisonniers, alternance. Certains postes sont aménagés pour les personnes handicapées.

SPIE

stand D14

Travaux d'installation électrique dans tous locaux 27 000 salariés

28 bis boulevard Ornano
93287 Saint-Denis cedex
Tél. : 0148134242 - Fax : 0148134690
Email : drh.idfno@spie.com
www.spie.com

Postes proposés : assistant responsable d'affaires ; chef de chantier ; chef d'équipe (électricité) ; conducteur de travaux ; dessinateur-projeteur d'études en électricité/électronique ; monteur électricien ; responsable d'affaires ; technicien maintenance

Profils recherchés : CAP à BAC+5, débutant ou confirmé selon les postes.

Informations complémentaires : spécialiste des domaines du génie électrique, mécanique et climatique, de l'énergie et des communications et des infrastructures, SPIE aménage le cadre de vie et contribue à le faire évoluer en accompagnant les collectivités et les entreprises dans la conception, la réalisation, l'exploitation et la maintenance de leurs installations.

STAR'S SERVICE

stand A38

Transports routiers de fret de proximité 2 000 salariés

1 bis villa Charles
93800 Epinay-sur-Seine
Tél. : 0149712929 - Fax : 0149712927
Email : alexandre.senmartin@stars-services.com
www.stars-services.com

Postes proposés : chauffeur livreur ; chauffeur poids lourd (fimo, fcos) ; chauffeur poids lourd et super poids lourd ; préparateur de commandes

Profils recherchés : sens du service, excellent relationnel, esprit d'équipe, disponibilité, bonne présentation, sérieux, rigueur, ponctualité. Permis B depuis plus de 2 ans (chauffeur-livreur : STAR'S SERVICE et BIOTRANS). Poste jour/nuit, proche banlieue 75, courte distance et grand routier (chauffeur PL et SPL : CGVL).

Informations complémentaires : leader national de la logistique du dernier kilomètre, le groupe est un acteur majeur du transport et de la logistique. Livraison à domicile, transport de produits sensibles sous température dirigée, location de véhicules industriels avec conducteur.

START PEOPLE

stand B54

Activités des agences de travail temporaire 800 salariés

114 rue Gallieni
92514 Boulogne-Billancourt cedex
Tél. : 0146991414 - Fax : 0146991413
Email : recrutement-idf@startpeople.fr
www.startpeople.fr

Postes proposés : agent de maintenance ; assistant de gestion administrative/finance ; cadre de la gestion des ressources humaines ; cariste ; carrossier-peintre ; chargé du recrutement ; chef de rayon ; commercial ; comptable ; dessinateur-projeteur ; électricien ; hôte/hôtesse d'accueil ; informaticien ; installateur d'équipements sanitaires et thermiques ; maçon ; maintenance ; menuisier d'agencement ; monteur dépanneur en installations de froid et climatisation ; opérateur de production ; plombier ; responsable d'agence ; secrétaire ; téléconseiller ; vendeur

Profils recherchés : CDI, CDD et missions d'intérim à pourvoir tout au long de l'année au sein d'entreprises prestigieuses de tous les secteurs. Venez nous rencontrer sur notre stand !

Informations complémentaires : filiale du groupe USG PEOPLE. 5ème groupe européen du travail temporaire, START PEOPLE, en France, est un acteur majeur du recrutement avec un réseau de 200 agences servant 20 000 entreprises clientes et employant plus de 100 000 intérimaires.

STEPSTONE

stand A05

Portails internet 357 salariés

6 passage Lathuille
75018 Paris
Tél. : 0144707245 - Fax : 0144700686
Email : contact@stepstone.fr
www.stepstone.fr

Postes proposés : assistant de direction ; chargé d'affaires ; chef de chantier ; chef de service de gestion de personnel ; commercial ; comptable ; conseiller clientèle ; cuisinier ; employé administratif ; employé de banque ; employé d'hôtel ; gestionnaire d'assurances ; hôte/hôtesse d'accueil ; ingénieur bâtiment ; ingénieur d'affaires ; ingénieur de fabrication électromécanique ; ingénieur d'études (btp) ; ingénieur électronique ; ingénieur informaticien ; manager ; technico-commercial

Profils recherchés : offres d'emploi tout secteur, toute fonction et statut, partout en France (CDI, CDD, intérim et stages).

Informations complémentaires : STEPSTONE publie chaque jour des milliers d'opportunités de carrière de qualité. Il existe plusieurs manières simples et rapides pour les candidats de rechercher dans notre base de données des offres intéressantes, comme par exemple : la recherche par mot clé, la recherche détaillée ou la recherche par recruteur. En outre, le Job Agent, notre service d'e-mail automatique, permet aux chercheurs d'emploi de recevoir les offres d'emploi les plus récentes correspondant à leur profil. Notre base de données de CV permet également aux candidats de proposer leurs talents et compétences à des recruteurs potentiels, qui pourront contacter ceux-ci à tout moment. Lancé en 1996, STEPSTONE est aujourd'hui opérationnel dans 13 pays européens : Autriche, Belgique, Danemark, Finlande, France, Allemagne, Italie, Luxembourg, Pays-Bas, Norvège, Portugal, Suède et la Suisse.

SYNHORCAT

stand F66

Restauration traditionnelle 13 salariés

4 rue de Gramont
75002 Paris
Tél. : 0142966075 - Fax : 0142868028
Email : synhorcat@synhorcat.com
www.talents-chr.org
www.asforest.org

Postes proposés : barman ; chef ; chef de partie ; chef de rang ; commis de cuisine ; commis de salle ; employé d'étage ; femme de chambre ; hôtesse de table ; réceptionniste (hôtel) ; second de cuisine ; serveur en restauration ; valet de chambre

Profils recherchés : de niveau CAP à expérimenté. Candidat motivé, possédant le sens de l'accueil et une bonne présentation. Certaines offres d'emploi sont à pourvoir dans le cadre de contrats de professionnalisation.

Informations complémentaires : l'ensemble des offres disponibles sont consultables sur le site web www.talents-chr.org (rubrique emploi recrutement). Disposez d'informations sur des actions de formation sur www.asforest.org

TABLAPIZZA

stand G51

Restauration traditionnelle 250 salariés

5/6 place de l'Iris
Tour Manhattan
92095 Paris La Défense cedex
Tél. : 0141923000 - Fax : 0141923143
Email : recrut@groupeflo.fr
www.tablapizza.com

Postes proposés : chef de cuisine ; chef de rang ; commis de cuisine ; directeur adjoint de restaurant ; directeur de restaurant ; maître d'hôtel ; pizzaiolo ; serveur en restauration

Profils recherchés : 0% angoisse, 100% avenir. Avec ou sans formation hôtelière, découvrez des métiers pleins d'avenir au GROUPE FLO. Dynamique, organisé, rigoureux avec un sens de la convivialité et du travail en équipe, le groupe vous ouvre les portes de TABLAPIZZA et sa dynamique de développement.

Informations complémentaires : dans le cadre du développement national du GROUPE FLO, TABLAPIZZA ouvre 3 restaurants cette année et vous offre un parcours riche en opportunités.

TAVERNE DE MAITRE KANTER

stand G51

Restauration traditionnelle 150 salariés

5/6 place de l'Iris
Tour Manhattan
92095 Paris La Défense cedex
Tél. : 0141923000 - Fax : 0141923143
Email : recrut@groupeflo.fr
www.flobrasseries.com

Postes proposés : adjoint au responsable de restauration ; chef de rang ; commis de cuisine ; hôte/hôtesse de table ; second de cuisine

Profils recherchés : 0% angoisse, 100% avenir. Avec ou sans formation hôtelière, découvrez des métiers pleins d'avenir au GROUPE FLO. Dynamique, organisé, rigoureux avec un sens de la convivialité et du travail en équipe, le groupe vous ouvre les portes de ses TAVERNES et sa dynamique de développement.

Informations complémentaires : créés sur mesure, les établissements de TAVERNE DE MAITRE KANTER proposent des ambiances fascinantes et originales vous permettant d'évoluer à la carte.

TEA (GROUPE BGME)

stand F28

Organisation de foires, salons professionnels et congrès 900 salariés

55 avenue Gambetta
92400 Courbevoie
Tél. : 0147689800 - Fax : 0143340733
Email : recrutement@tea.bgme.com
www.bgme.com

Poste proposé : hôte/hôtesse d'accueil

Profils recherchés : débutant(e) ou première expérience. Sens du service et de l'accueil, excellente présentation, rigueur et organisation. Maîtrise de l'anglais et de l'informatique.

Informations complémentaires : TEA, prestataire de service dans les métiers de l'accueil depuis plus de 26 ans recrute des hôtelssels en CDI ou CDD, à temps complet ou à temps partiel, en Ile-de-France. Vous gérez l'accueil physique et téléphonique et effectuez les tâches administratives au sein d'une entreprise. Votre formation est assurée sur place.

TELERESSOURCES

stand G27

Activités des agences de publicité 70 salariés

13 avenue de la Bourdonnais
75007 Paris
Tél. : 0145555657 - Fax : 0145503786
Email : recrutement@telessources.fr
www.telessources.fr

Postes proposés : attaché commercial ; chargé de clientèle ; commercial sédentaire ; responsable de plateau de télévente ; superviseur centre d'appel ; téléconseiller ; téléprospecteur ; télévendeur

Profils recherchés : BAC à BAC+2, première expérience en centre d'appel obligatoire, excellente élocution, sens du service client, esprit d'équipe, sens commercial.

Informations complémentaires : expert en ressources humaines pour les centres de contact internalisés (conseil, formation, délégation, recrutement).

TELYS

stand C06

Conseil en systèmes et logiciels informatiques 30 salariés

16 rue de l'Arcade
75008 Paris
Tél. : 0153055603 - Fax : 0153055619
Email : pbascou@telys.com
www.telys.com

Poste proposé : chef de projet AMOA

Profils recherchés : vous avez le sens du service, une excellente communication orale et écrite. De formation BAC+3/5, vous maîtrisez la modélisation (UML ou Merise) et avez déjà participé à plusieurs projets en maîtrise d'œuvre. Bonne culture technique appréciée.

Informations complémentaires : cabinet conseil en informatique expert en assistance à maîtrise d'ouvrage. Notre valeur ajoutée repose sur un dispositif innovant primé par OSEO ANVAR qui industrialise les phases amont des projets. Après une formation, vous mettez en œuvre notre méthode et évoluez vers des postes à responsabilités.



Exposant proposant des postes à pourvoir en alternance



Exposant proposant des postes aménagés aux travailleurs handicapés



Exposant proposant des postes à temps partiel

THE WESTIN PARIS (STARWOOD HOTELS)

stand F64

Hôtels et hébergement similaire 450 salariés
3 rue de Castiglione
75001 Paris
Tél. : 0144771107 - Fax : 0144771105
Email : ht.01729@westin.com
www.westin.com

Postes proposés : bagagiste (hôtel) ; barman ; chef de partie ; chef de rang ; commis de bar ; commis de cuisine ; commis de salle ; délégué commercial ; réceptionniste (hôtel) ; serveur banquet ; serveur d'étage (room-service) ; valet/femme de chambre

Profils recherchés : personnel motivé, orienté client, ayant le sens de l'accueil et du service, esprit d'équipe, une première expérience similaire est souhaitable, bilingue anglais, une troisième langue est un plus.

Informations complémentaires : en intégrant le WESTIN PARIS, rejoignez le groupe STARWOOD. Des avantages exceptionnels et des formations constituent la base d'une expérience professionnelle synonyme de renouveau. Laissez aller votre inspiration pour donner le meilleur de vous-même. Pensez WESTIN.

THYSSENKRUPP ASCENSEURS

stand F08

Fabrication de matériel de levage et de maintenance 2 750 salariés
ZI Saint Barthélemy
Rue de Champfleury - BP 50126
49001 Angers cedex 01
Tél. : 0241333100 - Fax : 0241333680
Email : emploi@thyssenkrupp-ascenseurs.fr
www.thyssenkrupp-ascenseurs.fr

Postes proposés : chef d'équipe de maintenance ; conducteur de travaux ascenseur ; technicien de maintenance (ascenseur) ; technicien de modernisation (ascenseur) ; technicien de montage (ascenseur) ; technico-commercial

Profils recherchés : CAP, BEP, BAC Pro, BTS électrotechnique, mécanique ou électricité. BAC+2 technico-commercial. Ecoles de commerce et d'ingénieurs...

Informations complémentaires : les postes sont à pourvoir en Île-de-France ainsi qu'en région.

TIE RACK

stand C60

Commerce de détail d'habillement 130 salariés
15 place des Reflets
La Défense 2
92081 Paris La Défense cedex
Tél. : 0140909423 - Fax : 0140909618
Email : rhtierack@gmail.com
www.tie-rack.co.uk

Postes proposés : responsable de boutique ; vendeur en équipement de la personne

Profils recherchés : expérience en tant que responsable souhaité, voire expérience d'au moins 1 an en tant qu'adjoint de magasin. La fonction consiste en la vente conseil, la gestion des stocks, le merchandising, les vitrines, animation et encadrement d'une équipe de 3 personnes, organisation du temps de travail et gestion administrative du point de vente (responsable de boutique). 1ère expérience de 3 mois requise en tant que vendeuse. La fonction consiste en l'accueil clientèle, la vente conseil, l'encaissement, le réassort, le merchandising, les vitrines (vendeur en équipement de la personne). Excellente présentation personnelle, générosité, passion pour la mode, qualités relationnelles et d'écoute. Maîtrise de l'anglais nécessaire pour les magasins à fréquentation touristique. Pas de diplôme spécifique requis.

Informations complémentaires : 100 postes à pourvoir dont 70 en Île-de-France et 30 en région. CDD/CDI de 35 heures et temps partiels pour les fêtes de fin d'année. 33 boutiques en France, 300 à l'international.

TOPANNONCES

stand A57

Portails internet
emploi.topannonces.fr
Profils recherchés : de CAP à BAC+4, plus de 10 000 offres d'emploi chaque semaine.
Informations complémentaires : EMPLOI.TOPANNONCES.FR est un site généraliste qui propose chaque semaine plus de 10 000 offres d'emploi, de stage ou

de formation. C'est également un hebdomadaire gratuit diffusé à plus de 1 900 000 exemplaires sur l'Île-de-France et un site internet mobile accessible directement depuis votre téléphone mobile en envoyant CV au 53 321 (0,20€ par sms + coût éventuel opérateur). TOPANNONCES vous accompagne dans votre recherche d'emploi en vous permettant de déposer votre CV dans notre CVthèque et de le mettre à disposition des recruteurs. Notre service d'alerte vous prévient dès qu'un poste correspondant à votre profil est mis en ligne.

TOURISTRA VACANCES

stand F54

Activités des agences de voyage 1 150 salariés
126 rue Lafayette
CS 20015
75479 Paris cedex 10
Tél. : 0144834317 - Fax : 0144834359
Email : recrutement.animation@touristravacances.com
recrutement.restauration@touristravacances.com
recrutement.hebergement@touristravacances.com
www.touristravacances.com

Postes proposés : adjoint au responsable de restauration ; animateur d'enfants ; animateur en hôtel-club ; animateur spécialiste d'activités sportives ; animateur sportif ; auxiliaire de puériculture ; barman ; chef de cuisine ; chef de rang ; commis de cuisine ; comptable ; cuisinier ; économiste gestionnaire ; employé de collectivité ; lingère ; pâtissier de restaurant ; responsable d'animation de loisirs ; responsable de restauration ; serveur en restauration ; surveillant de baignade ; technicien du son

Profils recherchés : vous avez plus de 18 ans et avez une expérience en hôtel club. Vous êtes mobile, le relationnel est votre fort. Vous êtes curieux, tolérant, respectueux, vous aimez vivre en collectivité. Vous avez envie d'évoluer. Le travail en village club vous attire.

Informations complémentaires : tour opérateur avec 30 villages club en France et à l'étranger, circuits moyens et longs courriers, séjours hôteliers. 1 200 salariés en haute-saison et plus de 200 000 vacanciers par an.

TOUTECHNICIENS INTÉRIM

stand A56

Activités des agences de travail temporaire 140 salariés
6 rue du Talus du Cours
94160 Saint-Mandé
Tél. : 0158641311 - Fax : 0148083781
Email : recrute.toutechiciens@wanadoo.fr
www.toutechiciens.fr

Postes proposés : acheteur ; ajusteur cellule ; câbleur aéronautique/électronique ; galvanoplaste ; ingénieur qualité-process ; mécanicien d'avion ; mécanicien de maintenance ; monteur ; tourneur conventionnel et sur commande numérique

Profils recherchés : TOUTECHNICIENS INTERIM est l'agence spécialisée de TOUTATIS INTERIM, une PME indépendante créée en 1993, destinée au recrutement et à la délégation de personnel intérimaire cadre ou assimilé dans les domaines aéronautique et industriel.

Informations complémentaires : cet établissement, créé par d'anciens professionnels du monde de l'industrie, est spécialisé dans les métiers de l'industrie, engineering, production, bureaux d'études, méthodes.

TOYSRUS

stand C58

Autres commerces de détail spécialisés divers 1 500 salariés
2 rue Thomas Edison
ZI La Remise
91044 Evry cedex
Tél. : 0160768300 - Fax : 0160862448
Email : recrute.toysrus.com
http://recrute.toysrus.fr

Postes proposés : acheteur ; assistant achat ; chef de caisse ; comptable ; conseiller de vente ; directeur adjoint de magasin ; directeur de magasin ; équipier réception ; hôte/hôtesse d'accueil ; hôte/hôtesse de caisse ; manager de secteur ; manutentionnaire ; responsable de la gestion des stocks ; responsable réception ; technicien administratif

Profils recherchés : vous souhaitez vous impliquer dans un univers unique et magique. Votre attrait pour le challenge, votre goût pour le service et les loisirs pour enfants constitueront la clé de votre succès chez TOYSRUS. Au-delà de votre expérience, c'est votre

personnalité qui fera la différence. Révélez votre talent !
Informations complémentaires : leader sur notre secteur, nous proposons de nombreux contrats à temps complet et partiel, en Île-de-France et en province (siège et magasins). Nous vous accompagnons et vous offrons, à travers notre école de formation interne, de réelles possibilités d'évolution de carrière. Participez à notre succès !

TPLC (GROUPE FIRALP)

stand E01

Travaux de terrassement courants et travaux préparatoires 2 400 salariés
Parc d'activités des Bichardrais
5 rue des Pins
45402 Fleury-les-Aubrais cedex
Tél. : 0238619181 - Fax : 0238619189
Email : tplc@firalp.fr
www.firalp.fr

Postes proposés : canalisateur ; chef de chantier (vrld) ; conducteur d'engins ; maçon

Profils recherchés : connaissance des activités de travaux publics, canalisation, mise en place de réseaux aériens et souterrains (électricité, gaz, eau, télécommunications). Expérience dans le management et l'organisation de chantiers pour les postes d'encadrement.

Informations complémentaires : spécialisée dans les réseaux secs et humides, la société TPLC située à Fleury-les-Aubrais (45) couvre un grand secteur géographique (Eure-et-Loir, Loir-et-Cher, Cher, Indre, Indre-et-Loire). TPLC est l'une des 19 filiales du groupe FIRALP.

TRAVAIL TEMPORAIRE TECHNIQUE

stand A62

Activités des agences de travail temporaire 120 salariés
22 rue Charcot
75013 Paris
Tél. : 0153790090 - Fax : 0153790444
Email : contact@tft-interim.fr
www.tft-interim.fr

Postes proposés : ingénieur génie climatique ; projeteur en génie climatique ; projeteur en plomberie ; technicien d'études en génie climatique ; technicien d'études en plomberie

Profils recherchés : BAC+2 (BTS/DUT) à BAC+4 (ENSAIS/INSA). Débutant ou expérimenté. Expérience en BET ou entreprise installatrice. Mobilité en région parisienne demandée.

Informations complémentaires : entreprise de travail temporaire spécialisée en bureaux d'études fluides axant son recrutement sur la fidélisation de son personnel, notamment par la fréquence des missions et par la formation professionnelle proposée.

TRIANGLE BÂTIMENT

stand A55

Activités des agences de travail temporaire 280 salariés
Rue de l'Eclipse
95800 Cergy
Tél. : 0134356140 - Fax : 0134356162
Email : blandine.merafina@triangle.fr
www.triangle.fr

Postes proposés : bobineur ; câbleur ; chauffeur poids lourd et super poids lourd (fimo, fcos) ; dessinateur-projeteur en mécanique ; électricien ; électromécanicien de maintenance ; grutier ; maçon coffreur ; maçon voiries réseaux divers ; menuisier ; monteur échafaudage ; off-settiste ; peintre en bâtiment ; plombier chauffagiste ; soudeur à l'arc semi-automatique ; tableautiste

Informations pratiques : TRIANGLE INTERIM, c'est l'intérim sur mesure. 6 000 intérimaires délégués par jour. 70 agences en France, 205 millions d'euros de chiffre d'affaires. Missions en intérim, CDD, CDI et formations sur le secteur du BTP.

TRIANGLE INTERIM

stand A53

Activités des agences de travail temporaire 280 salariés
Rue de l'Eclipse
95800 Cergy
Tél. : 0134356140 - Fax : 0134356162
Email : blandine.merafina@triangle.fr
www.triangle.fr



Postes proposés : bobineur (électricité) ; câbleur ; cadre de la comptabilité ; chauffeur poids lourd et super poids lourd (fimo, fcos) ; comptable ; dessinateur-projeteur en mécanique ; électricien ; électromécanicien de maintenance ; frigoriste ; grutier ; maçon coffreur ; maçon voiries réseaux divers ; manutentionnaire ; menuisier ; monteur échafaudage ; offsetiste ; peintre en bâtiment ; plombier chauffagiste ; poseur de clôtures ; secrétaire bureautique ; soudeur à l'arc semi-automatique ; storiste ; tableautiste ; téléconseiller

Informations pratiques : TRIANGLE INTERIM, c'est l'interim sur mesure. 6 000 intérimaires délégués par jour. 70 agences en France, 205 millions d'euros de chiffre d'affaires. Missions en intérim, CDD, CDI et formations sur les secteurs d'activité de l'industrie, du BTP, de la logistique, du tertiaire et de l'aéronautique. Tous types de postes à pourvoir dans différents secteurs d'activité, venez nous consulter sur notre stand.



(Retrouvez cet exposant en page 105)

UCPA stand E54

Autres activités liées au sport 800 salariés

17 rue Rémy Dumoncel
75698 Paris cedex 14
Tél. : 0145874587 - Fax : 0145874615
www.ucpa.com

Poste proposé : aide de cuisine ; animateur de centre de loisirs ; chef de cuisine ; hôte/hôtesse ; hôte/hôtesse de caisse ; jardinier de terrain de golf ; moniteur de sport ; palefrenier ; second de cuisine

Profils recherchés : titulaire d'un brevet d'état ou équivalent (moniteur de sport). Titulaire du BAFA (animateur en CVL). Animateur adulte expérimenté.

Informations complémentaires : postes à pourvoir sur les centres UCPA et au siège disponibles sur www.ucpa.com/emploi. Munissez-vous d'une copie de vos diplômes sportifs.

UN TEMPS POUR VOUS

stand A41

Aide à domicile 59 salariés

42 rue du Dragon
75006 Paris
Tél. : 0810303808 (coût d'un appel local)
Fax : 0145444592
Email : recrutement@untempspourvous.fr
www.untempspourvous.fr

Postes proposés : aide-ménagère

Profils recherchés : débutant accepté, savoir écrire et lire le français, sens de l'organisation et du dévouement, capacité à se déplacer dans l'urgence, dynamique, organisé, rigoureux, autonome.

Informations complémentaires : dans le cadre de notre très fort développement, nous recrutons des hommes et des femmes de ménage. UN TEMPS POUR VOUS vous ouvre ses portes et vous propose des évolutions de carrière. Postes basés à Paris et banlieue parisienne, 35 heures hebdomadaires. Postes à pourvoir en contrat à durée indéterminée.

UNE PIÈCE EN PLUS stand E39

Entreposage et stockage non frigorifique 100 salariés

235 rue de la Garenne
92000 Nanterre
Tél. : 0141191300 - Fax : 0141191313
Email : cecile.gachignard@unepieceenplus.com
www.unepieceenplus.com

Poste proposé : commercial sédentaire

Profils recherchés : de formation BAC+2 action commerciale ou équivalent, votre forte capacité commerciale, votre dynamisme et votre rigueur vous permettront de réussir dans une entreprise leader sur Paris avec des possibilités d'évolution importantes.

Informations complémentaires : rémunération stimulante composée d'un fixe + variable selon vos performances, chèques restaurant et mutuelle. Enseigne d'un groupe européen du self stockage avec 90 sites.

UNIFORM'PN stand B11

Formation continue d'adultes 12 salariés

36 rue du Chemin Vert
75011 Paris
Tél. : 0820024924 (appel à 0,12€/mn maxi)
Fax : 0149279334
Email : contact@uniformpn.com
www.uniformpn.com

Postes proposés : agent de comptoir ; agent de passage ; agent de réservations ; agent d'enregistrement aéroportuaire ; agent d'escale ; billetiste ; hôtesse de l'air ; hôtesse navigante ; personnel navigant commercial de l'aviation civile ; steward ; steward navigant

Profils recherchés : niveau BAC et plus (être allé jusqu'en fin de terminale minimum). Anglais parlé et écrit correctement. Bonne présentation. Minimum 21 ans (entrée en formation possible à 18 ans), maximum 35 ans.

Informations complémentaires : 22 années d'expérience dans la formation professionnelle aéronautique. Partenariat de longue date avec AIR FRANCE. Premier centre de formation agréé DGAC, certifié OPQF (office professionnel de qualification des organismes de formation). Membre actif de la FFP (fédération de la formation professionnelle).

UNION REGIONALE DE LA COIFFURE

stand A29

Coiffure 10 salariés

143 quai de Valmy
75010 Paris
Tél. : 0153358850 - Fax : 0146071383
Email : urmc@wanadoo.fr
www.urmc-idf.com

Postes proposés : apprenti coiffeur ; assistant coiffeur ; coiffeur

Profils recherchés : de niveau débutant (jeunes en formation, contrats de professionnalisation/reconversion) à niveau qualifié. Formation au CAP et BP Coiffure. Stage de remise à niveau, VAE.

Informations complémentaires : postes basés en Île-de-France.

UPS

stand B41

Affrètement et organisation des transports 2 200 salariés

460 rue du Valibout
78370 Plaisir
Tél. : 0130077838 - Fax : 0130077863
Email : hr.france@europe.ups.com
www.ups.com

Postes proposés : agent de quai ; chef d'équipe ; commercial sédentaire (en agence) ; commercial terrain ; conducteur de poids lourd ; conducteur livreur ; déclarant en douane ; technicien logistique

Profils recherchés : de BEP à BAC+4, avec ou sans expérience selon les postes. Sens du commerce et du service, ponctuel, dynamique et rigoureux.

Informations complémentaires : leader mondial du transport express, UPS livre 15.6 millions de colis vers plus de 200 pays chaque jour. Notre flotte de 152 500 véhicules et 600 avions nous permet de réaliser un chiffre d'affaires annuel de 45.2 milliards de dollars.

VEDIORBIS TERTIAIRE ET SERVICES stand A51

Activités des agences de travail temporaire 4 200 salariés

276 avenue du Président Wilson
93211 Saint-Denis-la-Plaine cedex
Tél. : 0141622020 - Fax : 0141622441
Email : cecile.girond@vediorbis.com
www.vediorbis.com

Postes proposés : agent de back office ; assistant commercial ; assistant de cabinet comptable ; assistant de direction ; assistant directeur des ressources humaines ; assistant export ; cadre de la comptabilité ; commercial ; hôte/hôtesse d'accueil ; secrétaire de direction bilingue ; technicien comptable ; technicien de paie ; télévendeur

Profils recherchés : prêt à relever de nouveaux challenges, motivé, dynamique, n'hésitez pas à nous contacter.

Informations complémentaires : nous vous ouvrons les portes de l'emploi en vous proposant CDD, CDI et missions de travail temporaire régulières par le biais de notre programme de fidélisation.

VEOLIA ENVIRONNEMENT stand G10

Captage, traitement et distribution d'eau 320 000 salariés

36/38 avenue Kléber
75799 Paris cedex 16
Tél. : 017150000
www.veoliaenvironnement-rh.com

Postes proposés : agent d'accueil en déchetterie & installation de traitement de déchets ; agent de la qualité des eaux ; agent de maintenance en équipement automatisé ; agent d'exploitation (hygiène et environnement) ; agent qualifié de service (hygiène des locaux) ; chargé d'affaires ; chef de chantier (hygiène et environnement) ; chef d'équipe ; conducteur de machines de traitement des déchets ; conducteur de transport en commun ; conducteur de travaux (hygiène et environnement) ; conducteur d'engins de nettoyage ; inspecteur de chantier (hygiène et environnement) ; mécanicien de maintenance des véhicules industriels ; opérateur en assainissement ou en maintenance industrielle ; ouvrier qualifié des réservoirs et canalisations ; responsable d'exploitation ; technicien de maintenance (sanitaire) ; technicien de maintenance en équipements thermiques individuels ; technicien d'exploitation des systèmes énergétiques et climatiques

Profils recherchés : CAP, BEP, BAC Pro, BAC+2/3, BAC+5.

Informations complémentaires : VEOLIA ENVIRONNEMENT représente le seul groupe mondial dont l'activité soit entièrement consacrée aux services à l'environnement et qui soit capable d'en décliner toute la gamme dans ses 4 composantes (l'Eau, la Propreté, les services Énergétiques et le Transport). Par son activité même, le groupe répond aux enjeux majeurs de la planète en matière de développement durable.



(Retrouvez cet exposant en page 110)

VERONIQUE DELACHAUX (IDGROUP) stand D39

Commerce de détail d'habillement

25 rue Louis Le Grand
75010 Paris cedex 2
Tél. : 0153430524 - Fax : 0153439799
www.idgroup.com

Informations pratiques : la marque VERONIQUE DELACHAUX sublime la féminité des femmes enceintes en les accompagnant mois après mois dans ce moment unique et merveilleux.



Exposant proposant des postes à pourvoir en alternance



Exposant proposant des postes aménagés aux travailleurs handicapés



Exposant proposant des postes à temps partiel

VIOLA (GROUPE FIRALP)

stand E01



Travaux d'installation électrique sur la voie publique

2 400 salariés

157 rue des Corneilles
BP 209
78502 Sartrouville cedex
Tél. : 0139139709 - Fax : 0139132766
Email : recrutement@firalp.fr
www.firalp.fr

Postes proposés : chargé d'affaires ; chef d'équipe ; conducteur de travaux électricité ; dessinateur d'études en électricité ; électricien d'éclairage public ; électricien du bâtiment ; monteur ; responsable d'exploitation
Profil recherché : connaissance des activités de travaux publics, canalisation, mise en place de réseaux aériens et souterrains (électricité, gaz, eau, télécommunications). Expérience dans le management et l'organisation de chantiers pour les postes d'encadrement.

Informations complémentaires : spécialiste de l'éclairage public (signalisation lumineuse tricolore, illuminations festives, fibre optique lumineuse, électricité industrielle et tertiaire). VIOLA compte 3 agences (Marines, Villepreux et Sartrouville). VIOLA est l'une des 19 filiales du groupe FIRALP.

VOYAGES CARREFOUR

stand B01



Activités des agences de voyage

500 salariés

5/9 rue Anquetil
94736 Nogent-sur-Marne cedex
Tél. : 0145146448 - Fax : 0143949144
Email : cveisse@infa-formation.com
www.infa-formation.com

Poste proposé : vendeur conseil

Profil recherché : BAC avec une première expérience de la vente, aptitudes commerciales. Vous êtes attiré par le monde du tourisme. Vous recherchez une formation diplômante courte pour vous permettre d'acquies rapidement un métier.

Informations complémentaires : VOYAGES CARREFOUR, filiale à 100% du groupe CARREFOUR, 99 agences de voyages, recrute 15 vendeurs conseil pour ses agences. Contrat d'apprentissage sur 1 an. Début de contrat : 20 octobre 2008.

WANAJOB.COM

stand C23

Portails internet

10 salariés

80 rue de Lourmel
75015 Paris
Email : contact@wanajob.com
www.wanajob.com

Informations pratiques : une recherche, toutes les offres. Moteur de recherche d'offres d'emploi, WANAJOB.COM (www.wanajob.com) référence automatiquement et gratuitement les offres issues des sites emploi ou directement des sections carrière des sites web des entreprises. Les candidats ne perdent plus de temps à rechercher des offres sur des dizaines de sources et peuvent se concentrer sur la qualité des postulations. WANAJOB.COM répertorie déjà plus de 150 000 offres d'emploi !

WOLTERS KLUWER FRANCE

stand A01



Édition de revues et périodiques

1 200 salariés

1 rue Eugène et Armand Peugeot
92856 Rueil-Malmaison cedex
Tél. : 0176733000 - Fax : 0176734862
Email : recrutementwkt@wolters-kluwer.fr
www.wkf.fr

Postes proposés : acheteur ; analyste programmeur développeur ; chef de projet informatique ; chef de projet internet ; commercial B to B ; éditeur ; formateur ; rédacteur juridique ; superviseur
Profil recherché : BAC+2 à BAC+5, avec ou sans expérience selon les postes.

Informations complémentaires : WOLTERS KLUWER (siège à Amsterdam) est l'un des leaders mondiaux de l'édition et des services d'information pour les professionnels, avec 19 565 collaborateurs répartis dans plus de 33 pays et réalisant 3.4 milliards de chiffre d'affaires annuel. WOLTERS KLUWER FRANCE, 1 200 personnes et 3 grandes marques, LAMY, GROUPE LIAISONS et EDITIONS DALIAN.

XEROX

stand F48

Commerce interentreprises

57 000 salariés

d'ordinateurs, d'équipements informatiques périphériques et de logiciels

253 avenue du Président Wilson
93211 La Plaine-Saint-Denis cedex
Tél. : 0825357753
(appel à 0,15€ TTC/mn maxi)
Email : job@xerox.fr
www.xerox.fr/job

Poste proposé : ingénieur commercial

Profil recherché : jeune diplômé, de BAC+2 à BAC+4/5 et/ou disposant d'une première expérience en BtoB ou de stages significatifs dans le domaine high-tech ou les services, sens du contact et de la satisfaction client.

Informations complémentaires : leader mondial des solutions bureautiques et de gestion du document. Chiffre d'affaires de 1 milliard d'euros, recrutement de 300 commerciaux par an sur Paris et en province pour le réseau des concessions.

ZENITH INTERNATIONAL

stand D46



Vente à domicile

2 000 salariés

2 place de la Halle
21440 Saint-Seine-l'Abbaye
Tél. : 0380350930
Tél. : 0608408915
Email : agnetti.zenith@wanadoo.fr
www.zenith-international.com

Poste proposé : distributeur indépendant (VDI)

Profil recherché : toute personne désirent s'impliquer dans la voie de l'indépendance en créant son propre emploi sans risque financier. Volontaire, disponible et motivé. Bonne présentation.

Informations complémentaires : développement de son propre commerce à l'échelle locale, nationale et internationale. Formation et soutien permanent d'une structure gratuite en partenariat fort avec un groupe expérimenté, solide et dynamique, leader dans son domaine depuis 1984.



“Je vois deux personnes qui se rencontrent... Et ce n'est pas par hasard... Je vois des annonces, beaucoup d'annonces...”

CHAQUE LUNDI AVEC LE PARISIEN

le Parisien ÉCONOMIE
PARTENAIRE N°1 DE L'EMPLOI EN ILE DE FRANCE

Candidats et recruteurs. Donnez-vous toutes les chances de vous trouver.

Avec 70% de sa pagination consacrée à l'emploi, Le Parisien Économie est une référence pour tous les candidats et recruteurs de la région Ile de France.

Ils y trouvent des dossiers thématiques, des conseils pratiques ainsi que des milliers d'offres d'emploi. Pour en savoir plus, appelez le 01 40 10 53 04.

LUKE ABUL-LAIBANE Illustration: Marc Legrand/Chromaghe

Plus d'infos ?

www.parisemploi.org

Sites des organisateurs du forum :

www.anpe.fr

www.carrefoursemploi.org

www.ccp.fr

www.iledefrance.fr

www.paris.fr

www.defense.gouv.fr/terre

www.cigversailles.fr

www.cig929394.fr

www.cdg77.fr

Sites emploi partenaires :

www.accueiljob.com

www.afij.org

www.apec.fr

www.cadremploi.fr

www.cadronline.com

www.carriereonline.com

www.cidj.com

www.clemajob.fr

www.contact-emploi.com

www.contact-emploi-collectivites.com

www.directemploi.com

www.embauche.com

www.erecrut.com

www.erprecrut.com

www.hanploi.com

www.hobsons.fr

www.iquesta.com

www.jobanque.com

www.keljob.com

www.lemarchedutravail.fr

www.leparisien.fr

www.lhotellerie.fr

www.mobiljob.com

www.monster.fr

www.monsterpublic.fr

www.officiel-interim.com

www.parisjob.com

www.pharmaservice.net

www.phonemploi.com

www.placeOjeunes.com

www.recrut.com

www.recrutour.fr

www.sourcea.fr

www.stepstone.fr

www.topannonces.fr

www.wanajob.com



Index des annonceurs :

ACCENTURE TECHNOLOGY SOLUTIONS.....116	FRANCE QUICK.....121	MAIRIE DE SAINT-CLOUD.....120
AFIJ.....101	GROUPAMA PARIS VAL DE LOIRE.....124	MAIRIE DE SURESNES.....127
AORIF L'UNION SOCIALE POUR L'HABITAT D'IDF.....109	GROUPE FRANPRIX - LEADER PRICE.....108	MAIRIE DE VILLIERS-SUR-MARNE.....119
AXECIBLES.....102	GROUPE PREVOIR.....113	NESPRESSO.....117
B2V.....123	GROUPE VFLL.....119	OBJECTIF EMPLOI.....103
BRINK'S.....120	HEBDOS COM.....124	PARISJOB.....107
BROTHER.....131	HOBSONS.....101	POCLAIN HYDRAULICS.....119
BUFFALO GRILL.....123	JC DECAUX.....99	POMONA.....132
CADRE ONLINE.....118	KELJOB.....126	RESEAU DE TRANSPORT D'ELECTRICITE.....112
CADREMPLOI.....125	KONICA MINOLTA.....111	REUSSIR L'EXPRESS - LE FIGARO.....128
CARRIERE ONLINE.....112	LA PLATEFORME DU BATIMENT.....127	RICOH.....100
CFA FNAS IDF / FG3E.....115	LE MARCHÉ DU TRAVAIL.....108	SIAAP.....120
CFA SACEF.....116	LES VILLAGES EMPLOI.....120	SIRESCO.....119
CLEMAJOB.....102	MAIRIE D'AULNAY-SOUS-BOIS.....105	SNCF.....114
COMPT'INTERIM & RECRUTEMENT.....106	MAIRIE DE BAGNEUX.....101	SOURCEA.FR.....115
CONIX TECHNOLOGIES ET SERVICES.....116	MAIRIE DE BONNEUIL-SUR-MARNE.....111	STEPSTONE.....111
CONSEIL GENERAL DE SEINE-SAINT-DENIS.....124	MAIRIE DE BOULOGNE-BILLANCOURT.....112	STUDYRAMA.....122/127
CONSEIL GENERAL DU VAL-DE-MARNE.....123	MAIRIE DE CORBEIL-ESSONNES.....115	TOPANNONCES.....130
DEF.....105	MAIRIE DE FOSSES.....116	TRIANGLE INTERIM.....105
ERECRUT.COM.....104	MAIRIE DE GARGES-LES-GONESSE.....102	VEOLIA ENVIRONNEMENT.....110
	MAIRIE DE LONGJUMEAU.....108	WOLTERS KLUWER FRANCE.....129



Publicis Consultants | RH © STOCKBYTE/Gettyimages

8 900 TALENTS • 2,1 MILLIARDS D'EUROS DE CA EN 2007 DONT 72 % À L'INTERNATIONAL • 54 PAYS

On peut être content d'être étudiant ou jeune diplômé quand 170 millions de personnes dans le monde sont touchées chaque jour par votre entreprise ! C'est ce que vous pourrez vérifier chez JCDecaux. JCDecaux vous offre une surface hors du commun pour vivre un parcours professionnel original. Le vôtre. Respect de l'environnement, développement international, choix de métiers, culture privilégiant la créativité, l'initiative et l'exigence... autant d'atouts pour aller loin. Très loin.

www.jcdecaux.com

JCDecaux

les vitrines du monde

n°1 mondial
DU MOBILIER URBAIN

n°1 européen
DE L'AFFICHAGE GRAND FORMAT

n°1 mondial
DE LA PUBLICITÉ DANS LES TRANSPORTS

n°1 mondial
DU VÉLO EN LIBRE-SERVICE



IMPRESSIONNEZ-NOUS

Battant, positif, ouvert, impressionnez-Nous par votre personnalité. Et laissez-nous Vous impressionner. Des formations sur mesure au sein de notre Université. Une rémunération non plafonnée. Des parcours professionnels évolutifs et motivants. Une expertise unique au cœur de la gestion globale du document. Une croissance de 25% de ses effectifs depuis 5 ans.

Nos systèmes aident les entreprises à partager les informations cruciales rapidement et simplement. Notre priorité : l'innovation et la création de valeurs. Notre métier : expertise en gestion documentaire et solutions d'impression. Et si nous échangeons nos impressions ?

Plus de 2500 collaborateurs (en France), un chiffre d'affaires consolidé 2006 de plus d'1 milliard d'euros, une présence forte dans plus de 15 pays d'Europe et une part de marché de 25% dans le monde

recrutement.ricoh.fr

RICOH

Choisir ses études, réussir sa carrière



MAIRIE DE BAGNEUX Direction du personnel
 57 avenue Henri-Ravera - 92220 Bagneux
 01 42 31 60 90



RECHERCHE PERSONNEL POUR SES SERVICES ET STRUCTURES PETITE ENFANCE

Directrice infirmière puéricultrice (2ème trimestre 2009) Ouverture d'une structure Multi-Accueil 60 places prévue pour septembre 2009

Directrices Adjointes Infirmières :

- pour sa crèche collective (poste à pourvoir dans les meilleurs délais)
- et sa nouvelle structure (ouverture prévue septembre 2009)

Educatrices de Jeunes Enfants dont 2 postes à pourvoir dans les meilleurs délais pour sa Crèche Collective et 4 pour sa nouvelle structure.

Auxiliaires de Puériculture dont 1 poste à pourvoir dans les meilleurs délais et 10 pour sa nouvelle structure

1 Technicien supérieur ou Contrôleur de travaux pour exercer les fonctions de "Responsable des régies bâtiments" (encadrement de 43 agents)

1 Technicien supérieur ou Contrôleur de travaux pour le service des Infrastructures (permis VL, connaissances informatiques : word, excel, GEOMAP,AUTOCAD)

Adressez les candidatures à Madame la Députée-Maire
 Renseignements auprès de Madame HASSANI - Responsable du secteur - Recrutement 01 42 31 60 91- khassani@mairie-bagneux.fr
 Madame BELIN - Coordinatrice Petite Enfance
 01 42 31 61 48 chbelin@mairie-bagneux.fr

L'Insertion professionnelle

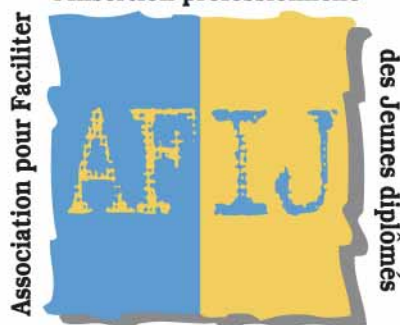

Association pour Faciliter l'Insertion professionnelle des Jeunes diplômés

L'AFIJ, Association nationale, 50 relais partout en France, propose des services gratuits aux étudiants et jeunes issus de l'enseignement supérieur en recherche d'un stage ou d'un premier emploi.

- **www.afij.org : l'adresse emploi des jeunes diplômés.**
Diffusion plus de 31 000 offres de stage, d'emploi (alternance, CDD, CDI, intérim ...)
- **Des rencontres avec des professionnels, des forums emploi, des présentations d'entreprises...** sont organisés tout au long de l'année. Elles vous permettent d'avoir des contacts directs avec des recruteurs potentiels.
- **50 relais vous accueillent et vous proposent :**
 - Des accès **multimédias** pour faciliter votre recherche d'emploi,
 - De consulter notre **documentation** sur l'emploi, la presse de recrutement,
 - De participer à des modules de **formation aux techniques de recherche d'emploi** (CV, la lettre de candidature, l'entretien d'embauche, les techniques de recrutement...).
- **Des conventions spécifiques**, vous permette de **bénéficier d'entretiens personnalisés** avec un(e) chargé(e) de mission de l'AFIJ (se renseigner auprès des accueils de l'AFIJ).

Pour savoir quel est le relais le plus proche de chez vous, rendez-vous sur www.afij.org.

A bientôt !



@xecibles®
La première agence web



**Vous avez du talent,
vous savez convaincre
tentez l'aventure de votre carrière**

Commerciaux terrain B to B H/F
▶ postes à pourvoir à Lille, Paris, Reims

Directeurs d'agences H/F
▶ postes à pourvoir à Lille, Paris, Reims

Chefs de projets Internet H/F
▶ postes à pourvoir à Paris

Site Internet

E-mailing

**La meilleure entreprise
est celle qui VOUS fait réussir**

E-commerce

Web marketing

Référencement

▶ Envoyez votre CV :

@ Email parisemploi@xecibles.com

Axecibles - Paris Emploi - 42 rue du Général Sarrail - 59100 Roubaix

Garges

La ville de Garges-Lès-Gonesse

Située dans le Val-d'Oise

- 40 200 habitants
- 900 agents
- RER D
- 15 km de Paris



© service communication - ville de Garges-lès-gonesse

Julien 8 ans

>>> Recherche un emploi d'astronaute

Rechercher



JPB Communication - 02 35 54 54 54 - Crédit photo : iStockphoto



Trouver un emploi,
un jeu d'enfant !
www.clemajob.fr



Magazines gratuits d'offres d'emploi & formation
Ile de France • Rhône Alpes • Nord Pas de Calais



Diffusé en grande et moyenne distribution



Erecrut.com présente le e-recrutement

Les **6** points clés du e-recrutement

Internet est aujourd'hui le deuxième outil utilisé pour chercher un emploi, après le réseau personnel. Pour quelles raisons les candidats utilisent-ils le web ? Sans surprise, parce que l'outil est pratique, rapide et que les offres y sont nombreuses ! Les sites Internet d'emploi sont jugés indispensables et précieux dans la stratégie de recherche d'emploi.

Mais sait-on comment les utiliser à bon escient ?

Comment se donner de la visibilité sur le web en unifiant son identité numérique ?

Voici quelques conseils à suivre de près...



1 Surfez sur les sites emploi

Ciblez les sites emploi qui correspondent à votre métier et répondez en ligne aux annonces qui vous intéressent. N'hésitez pas à visiter la rubrique emploi des entreprises et à postuler à leurs offres.

2 Envoyez des candidatures

Si vous souhaitez réellement intégrer une entreprise bien définie, envoyez par email votre candidature spontanée en expliquant bien votre projet professionnel dans votre lettre de motivation.

3 Postez votre CV dans les CVthèques

N'hésitez pas à déposer votre CV dans les CVthèques des sites emploi, les recruteurs les consultent régulièrement. Vous optimisez ainsi vos chances d'être contacté par une entreprise. Pensez à actualiser fréquemment votre CV, il est le reflet de votre projet professionnel.

4 Créez des alertes emails

Inscrivez-vous gratuitement aux alertes emails des sites emploi : vous recevrez ainsi chaque jour les annonces correspondant à votre profil dans votre boîte mail. Vous gagnez ainsi du temps et ciblez votre recherche.

5 Participez aux chats emploi

Les chats emplois vous donneront des informations utiles pour affiner votre projet professionnel ou cibler une candidature en posant directement vos questions aux professionnels.

6 Fréquentez les réseaux sociaux

Votre présence sur des réseaux sociaux est recommandée. Chasseurs de tête et recruteurs sont à l'affût de candidats via ces nouveaux outils de recrutement. Multipliez vos chances de faire une rencontre déterminante pour votre avenir !

Zoom

Les sites emploi **Erecrut.com** et **Phonemploi.com**

erecrut.com

www.erecrut.com

Erecrut.com est le site emploi incontournable pour tous les professionnels du Commerce et de la Vente. Simple, pratique et performant, ce site vous propose plus de 800 offres d'emploi dans tous les secteurs d'activité : Grande Distribution, Immobilier, Banque, Assurance, Services...pour les postes de Commercial, Chargé de Clientèle, Vendeur Conseil, Responsable de secteur, Directeur de Magasin...

phonemploi.com

www.phonemploi.com

Phonemploi.com est le 1er site emploi spécialisé dans les métiers du Centre d'Appels et de la Relation Client. Il vous propose plus de 300 offres d'emploi dans les fonctions de : Téléconseillers, Chefs de Plateau, Téléprospecteurs, Superviseurs, Responsables Opérationnels, Directeurs de Centre d'Appels, Téléopérateurs...



Véritables partenaires professionnels, ces sites vous accompagnent dans votre recherche d'emploi et votre veille grâce à un ensemble de services ciblés : dépôt de CV gratuit, alertes email ciblées, conseils emploi, chats, newsletter... Ils vous permettent d'entrer en contact avec plus de 700 recruteurs en ligne.



Solutions et services de systèmes de sécurité incendie

Le Groupe DEF (1000 personnes), 1er fabricant français de détection incendie, est spécialisé dans la conception, le développement, la fabrication, la commercialisation de systèmes de sécurité incendie et leur maintenance.

Vous souhaitez intégrer une entreprise en fort développement ?

Nos produits couvrent tous les types de risques d'incendie, dans le secteur tertiaire : aéroports, hôpitaux, immeubles de bureaux,... et le secteur industriel : télécoms, centrales nucléaires et électriques, sites agro-alimentaires, ... :

Le groupe DEF (20 agences en France) recherche des **PROFILS TECHNIQUES** (Techniciens, dessinateurs, chiffreurs, chargés d'affaires) et **TECHNICO-COMMERCIAUX** en détection incendie. Formation assurée.

Découvrez nos offres d'emploi et postulez en ligne sur notre site : www.def-online.fr

Pour un 1er contact ou déposer votre CV, retrouvez nous sur notre stand

Ou adressez nous votre candidature (CV + lettre de motivation) sous réf. FPE à :
DEF - Ressources Humaines, 9 rue du Saule Trapu, BP 211
 91882 Massy cedex
 Notre email : drh@def.tm.fr

Aulnay-sous-Bois est la troisième ville du département de Seine Saint Denis avec 80 300 habitants.

Ville pleinement urbaine certes avec ses nombreux équipements culturels et sportifs, ses zones industrielles et commerciales telles que Garonor et Paris Nord, ses quartiers pavillonnaires ou ses ensembles locatifs mais aussi ville verte avec ses 153 hectares d'espaces verts.



Située dans l'axe de développement de Roissy Charles De Gaulle, Aulnay est aussi un pôle économique de tout premier plan. Plus de 3000 entreprises y ont trouvé les moyens de leur développement dont l'Oréal et PSA.

En 20 ans, l'essor démographique et économique de la ville s'est accompagné d'un développement de son patrimoine qui en fait aujourd'hui une ville au visage multiple et attachant, aux fortes ressources et potentialités.

La qualité et la diversité de l'offre culturelle qui se traduisent notamment par la présence d'un théâtre, d'un cinéma, d'une salle de musiques actuelles, d'un centre de danse contemporaine et de hip-hop... contribuent également pour une large part à l'identité de la ville

TRIANGLE, PRÉSENT SUR LE SALON POUR L'EMPLOI 2008

Unissons nos compétences

Futurs collaborateurs

▶ Triangle recrute dans le secteur du Bâtiment.

Entreprises

▶ Triangle offre des solutions adaptées.

www.triangle.fr

UN RÉSEAU NATIONAL DE 80 AGENCES

TRIANGLE PARIS

75012 PARIS (Care de Lyon)
 27, avenue Ledru Rollin
 Tél. 01 43 43 33 31
 Fax 01 46 28 00 35

TRIANGLE BATIMENT

75010 PARIS (Magenta)
 42, Boulevard Magenta
 Tél. 01 48 00 04 64
 Fax 01 48 00 02 43

BIP INTERIM

75010 PARIS
 137, Boulevard Magenta
 Tél. 01 42 85 46 00
 Fax 01 48 74 12 45

TRIANGLE RP NORD EST

94130 NOGENT SUR MARNE
 57, Grande Rue Charles de Gaulle
 Tél. 01 48 75 88 00
 Fax 01 48 75 42 21



PARIS : ■ BERCY ■ LA DÉFENSE ■ OPÉRA

INTÉRIM OU CDI : COMPTEZ SUR UN SPÉCIALISTE.

PRÉSENT
SUR LE SALON

Compt'Intérim & Recrutement est un cabinet de Conseil en Recrutement spécialisé dans les domaines de la Comptabilité, Finance, Contrôle de Gestion et Paie. Vous recherchez une opportunité en intérim, CDD ou CDI ? Rencontrons-nous !

- DAF
- Chef comptable
- Contrôleur de gestion
- Comptable unique / général
- Comptable fournisseurs / clients
- Aide comptable
- Généraliste RH
- Gestionnaire paie
- Technicien paie
- Administration du personnel



Bercy : 01 42 60 06 50
bercy@comptinterim.com

La Défense : 01 46 92 72 52
ladedefense@comptinterim.com

Opéra : 01 42 60 50 10
opera@comptinterim.com

**COMPT
INTÉRIM**

Intérim & Recrutement

Vous pouvez compter
sur nous !

...Mon boulot à Paris
c'est celui que j'ai choisi



Trouver un travail près de votre lieu de vie,
vous en rêviez, c'est désormais possible...

ParisJob.com, le spécialiste de l'emploi en Ile de France,
vous donne accès à des milliers d'offres en ligne, ainsi
qu'à de nombreux services gratuits pour optimiser
votre recherche : CVthèque, alerte email, blog...

A vélo, en métro ou en auto, c'est nouveau...
avec ParisJob.com décrochez votre boulot !

le spécialiste de l'emploi
en Ile-de-France

ParisJob.com

REGIONSJOB - PARTOUT OÙ VOUS VIVREZ

RegionsJob.com

PARISJOB.COM - RHONEALPESJOB.COM - OUESTJOB.COM - PACAJOB.COM
SUDOUESTJOB.COM - ESTJOB.COM - NORDJOB.COM - CENTREJOB.COM

Vous êtes recruteur, contactez-nous au  **N° Indigo 0 825 800 862**

0,12 € TTC / MN

En partenariat avec

leParisien.fr **matinPLUS**
L'EQUIPE-FR **NOUS.FR**

La ville de Longjumeau recrute...

Commune de **20 000 habitants** en banlieue parisienne, dynamique en matière de **développement durable** autour de son Maire, Nathalie Kosciusko-Morizet, Secrétaire d'Etat à l'Ecologie, comptant **700 agents** recrute dans des domaines variés : sport, administratif, médico-social, animation, sécurité, technique, culture, ...

Adressez votre **candidature** à

Madame le Maire
Direction des Ressources Humaines
6 bis rue Léontine Sohier
91160 Longjumeau
drh@ville-longjumeau.fr



FRANPRIX et LEADER PRICE recrutent !

Rejoignez un
Groupe dynamique
en plein développement.

Acteur majeur de la distribution alimentaire de proximité, notre Groupe mène actuellement une **politique de développement accrue**.

Ces perspectives d'expansion se traduisent par de véritables **opportunités de carrières** au sein du Groupe. Réactivité, convivialité et autonomie sont les **valeurs communes** de nos enseignes et les clés de notre succès.

Nous recrutons actuellement dans différents services : Finance, Marketing, SI, Ressources Humaines, Direction de magasin, Management de Réseau, Supply Chain, etc...

Vous souhaitez postuler ? Envoyez votre candidature à recrutement@fp-lp.fr



orc.fr



LE MARCHÉ DU TRAVAIL



CHAQUE SEMAINE

retrouvez

l'édition hebdomadaire du
MARCHÉ DU TRAVAIL



Des milliers d'emplois
dès le lundi matin chez
votre marchand de journaux



**Plus pratique !
Plus interactif !**
www.lemarchedutravail.fr

Tél : 01 46 12 11 11
Fax : 01 46 57 50 47



CANDIDATS :

- retrouvez toutes nos annonces sur notre **SITE INTERNET**
- postulez en ligne
- bénéficiez des alertes mail
- retrouvez toutes nos infos sur l'emploi, les métiers, les méthodes de recherche, la formation professionnelle...



L'habitat social en Ile-de-France recrute !

AORIF L'UNION SOCIALE
POUR L'HABITAT
D'ILE-DE-FRANCE



Des métiers qui vous ressemblent

- Monteur d'opérations H/F
- Responsable de site H/F
- Responsable technique H/F
- Gardien d'immeuble H/F
- Technicien de maintenance H/F
- Chargé de clientèle ou de gestion locative H/F
- Etc.

Retrouvez
sur notre site
nos offres
d'emploi :
aorif.org



Une valeur sûre pour votre avenir



VEOLIA
TRANSPORT



VEOLIA
PROPRETÉ



VEOLIA
ÉNERGIE
Dalkia



VEOLIA
EAU



Présent sur les 5 continents, aux côtés des citoyens et des entreprises, Veolia Environnement est le n°1 mondial des services à l'environnement.

Veolia Environnement est le seul groupe mondial dont l'activité soit entièrement consacrée aux services à l'environnement et qui soit capable d'en décliner toute la gamme dans ses 4 composantes : l'eau (Veolia Eau), la propreté (Veolia Propreté), les services énergétiques (Dalkia/Veolia Énergie) et le transport (Veolia Transport).

Au quotidien, plus de 300 000 hommes et femmes, collaborateurs de notre groupe, mettent nos valeurs - sens du client, responsabilité, innovation, performance, solidarité - au service de l'amélioration du cadre de vie urbain et des industriels dans la gestion de leurs problématiques environnementales.

Dans la dynamique des marchés internationaux, pour répondre aux exigences sans cesse renouvelées de nos clients publics ou privés, nous développons une offre de services intégrée apportant une réponse globale et sur mesure, accompagnée d'une démarche forte en faveur de la Recherche et du Développement, ainsi que de la Formation de nos collaborateurs.

Au cœur des préoccupations de société et des enjeux industriels, nos collaborateurs inscrivent, jour après jour et depuis plus de 150 ans, leur action dans une perspective de long terme, pour que le monde reste une source d'enrichissement pour tous...

rhw.fr

Pour consulter nos offres et postuler en ligne :
www.veoliaenvironnement-rh.com

VEOLIA
ENVIRONNEMENT

Construisons ensemble votre carrière

- + de 5 000 offres d'emploi tous secteurs
- Dépôt de CV
- Alerte e-mail
- Les entreprises qui recrutent
- Actualités RH, conseils de carrière

www.StepStone.fr
votre carrière, votre vie, votre avenir

StepStone 



REJOINDRE LA FONCTION PUBLIQUE TERRITORIALE, CELA VOUS TENTE ?

La ville de Bonneuil-sur-Marne, à 12 km à l'Est de Paris dans le Val-de-Marne, offre de réelles opportunités dans toutes les filières (administrative, technique, sportive, médico-sociale, culturelle, animation, police).

Lauréat d'un concours et/ou titulaire d'une formation professionnelle qualifiante, vous avez le sens du service public, privilégiez une structure humaine favorisant les contacts, l'autonomie dans le travail, la prise de responsabilités, l'évolution de carrière.

Retrouvez sur le site Internet de la ville
toutes les opportunités d'emploi : www.ville-bonneuil.fr

Adressez votre candidature complète (CV, LM) par courrier à :
Monsieur le Maire – D.R.H. – 7, rue d'Estienne d'Orves
94380 BONNEUIL-SUR-MARNE
ou par e-mail à : drh_bo@ville-bonneuil-sur-marne.fr

EXPÉRIMENTEZ UNE RELATION DU TONER* AVEC VOS CLIENTS

→ Nos commerciaux ? Nos clients les adorent. Tout simplement parce qu'ils les écoutent avant de leur proposer les solutions d'impression et de gestion documentaire les plus adaptées à leurs besoins. En même temps, c'est toujours plus simple quand vous travaillez avec des équipes qui vous soutiennent, des produits high tech ultra innovants et, surtout, le leader en France de l'impression couleur. Pas de doute, vous êtes bien chez Konica Minolta. Commerciaux, des postes sont à pourvoir sur toute la France. Renseignez votre candidature sur → www.konicaminolta.fr/drh, rubrique : nos offres d'emploi



KONICA MINOLTA

www.konicaminolta.fr/bs

The essentials of Imaging



Gérard Halary

BOULOGNE-BILLANCOURT

Une ville moderne, accessible à tous, en plein devenir

- Première ville de la région Ile de France après Paris
- > 110 000 habitants
- > 56 000 actifs
- > Plus de 80 000 emplois
- > Une ville à fort développement économique
- > 37 hectares d'espaces verts
- Un nouveau quartier attractif aux alentours de l'Île Seguin : logements neufs, crèches, écoles, équipements sportifs, parcs...

www.boulognebillancourt.com - 01 55 18 53 00

CarriereOnline

Le site emploi qui "sort du lot",
pour recruter ou être recruté...



Donnez un nouveau souffle à votre carrière.

→ OFFRES D'EMPLOI
DÉPÔT DE CV
ALERTES E-MAIL
GESTION DES CANDIDATURES

CarriereOnline.com
le site emploi de ParuVendu



Gestionnaire
du Réseau de Transport d'Electricité

RTE NORMANDIE-PARIS
RECRUTE EN CDI
REJOIGNEZ-NOUS

TITULAIRE D'UN BAC PRO (ELEC, MEI)
D'UN BTS ELECTROTECHNIQUE
OU MAINTENANCE INDUSTRIELLE,
D'UN DUT GEII,
D'UN DIPLOME D'INGENIEUR...

**REJOIGNEZ
UNE ENTREPRISE DE
SERVICE PUBLIC
A LA POINTE DE
LA TECHNOLOGIE**

RTE FAVORISE L'INSERTION DES OUVRAGE DANS LE PAYSAGE
Tout en exerçant sa mission de service public, RTE s'emploie à limiter l'impact du réseau sur les paysages et les milieux naturels et urbanisés, en relation avec les acteurs concernés.



Entreprise de service public de 8 000 personnes, RTE a pour mission l'exploitation, la maintenance et le développement du réseau haute et très haute tension. Elle est garante du bon fonctionnement et de la sûreté du système électrique. Avec 100 000 km de lignes comprises entre 63 000 Volt et 400 000 Volt et 46 lignes frontalières, RTE est le réseau le plus important d'Europe.



conseiller
commercial h/f

un MÉTIER d'avenir au cœur de votre RÉGION

Spécialiste de la protection individuelle des familles bientôt centenaire, le Groupe Prévoir vous propose de rejoindre sa force de vente près de chez vous.

Passionné par la vente conseil, vous recherchez un métier de contact et de conquête ?

Nous vous proposons une intégration qui associe formation technique et commerciale, un suivi personnalisé, une large gamme de produits performants et des outils d'aide à la vente pour vous permettre de conquérir de nouveaux clients.

Pour préparer notre rencontre, retrouvez toutes nos opportunités sur www.prevoir.com



le spécialiste Prévoyance-Santé-Epargne-Retraite



COMMUNIQUEZ-NOUS
VOTRE ÉNERGIE,
PAS SEULEMENT
VOTRE C.V.

WWW.RECRUTEMENT-SNCF.COM

Rejoindre la SNCF, c'est choisir une entreprise qui vous permettra d'exprimer votre potentiel bien au-delà de ce que vous pouvez imaginer. Votre envie d'apprendre, de partager, votre capacité à évoluer nous intéressent autant que votre formation initiale (de brevet à Bac+3). Nous vous formerons à nos méthodes et à nos matériels, pour faire de vous un spécialiste du monde ferroviaire. Pluralité des missions, des savoir-faire, des personnalités : chacun de nos collaborateurs reflète, à sa manière, la diversité de la société et des clients de la SNCF. De la rencontre de toutes ces différences naissent les talents qui donnent au train des idées d'avance.

des idées d'avance



www.sourcea.fr

Des milliers d'annonces dans les secteurs de :

- vente distribution • hôtellerie, restauration et tourisme • marketing terrain • banque et assurance • fonctions commerciales
- téléservices • comptabilité, assistantat
- accueil • immobilier • vente directe

Des offres spécifiques pour : les personnes handicapées, les profils bilingues, les jobs étudiant, les formations en alternance.

DEVEENEZ
TROUVEUR
D'EMPLOI



Consultez les offres

Déposez votre CV

Recevez des alertes par email

Informez-vous sur le secteur :

actualités, newsletters, fiches métiers, interviews de recruteurs, témoignages de salariés, chats...



sourcea.fr
A StepStone Company

La source d'emploi des **BAC à BAC+3**

Un métier d'avenir pour tout de suite et pour longtemps

Le CFA FNAS Ile de France FG3E forme les experts en climatique, chauffage, ventilation, climatisation...



Maintenance

- ✦ Technicien de maintenance d'appareils à gaz mention complémentaire, niveau V
- ✦ Technicien de maintenance en équipement de génie climatique titre professionnel de niveau IV
- ✦ Technicien supérieur d'exploitation en génie climatique titre professionnel de niveau III
- ✦ Licence professionnelle Gestion et Maintenance des Installations Énergétiques titre professionnel de niveau II
- ✦ Ingénieur Fluides, énergies réseaux, environnement (ISUPFERE) titre professionnel de niveau II



Négoce

- ✦ Vendeur conseil en chauffage, sanitaire et climatisation titre professionnel de niveau IV
- ✦ BTS Technico-commercial spécialité énergie et environnement niveau III
- ✦ Licence professionnelle vente de produits et services énergétiques niveau II



Contact: Stéphane Dubail 01 40 82 91 44

CFA FNAS IdF / FG3E
5 rue du Cardinal Mercier - 75009 PARIS
Fax: 01 40 82 91 45 - sdubail@un-metier-davenir.com
www.un-metier-davenir.com



LA VILLE DE CORBEIL-ESSONNES

43 000 HABITANTS, 1065 AGENTS PERMANENTS,
SITUÉE À 35 KILOMÈTRES DE PARIS
(DESSERTE RER D ET AUTOROUTE A6)

RECRUTE :

- Un Directeur des Bâtiments, Ingénieur, H/F.
- Un Responsable Aménagement urbain et Affaires Foncières, Attaché ou Rédacteur, H/F
- Un Responsable des Archives, Catégorie A ou B, H/F
- Un Directeur Financier adjoint, Attaché, H/F

Pour ses deux crèches collectives
(2x40 berceaux)

- Un Puériculteur (trice) chargé de la direction, H/F.
- Un(e) Infirmier(ère) chargé de la Direction adjointe.
- Deux Educateurs (trices) de Jeunes Enfants.
- Un Directeur Prévention et CLSPD, Attaché, H/F





Située au nord-est du Val d'Oise, Fosses

(à 35 mn de Paris centre par le RER D)
est une ville à la campagne
**associant espaces verts
et nombreux équipements.**

Son dynamisme, porté par l'équipe municipale,
est relayé par ses agents communaux
contribuant au quotidien
à un service public de qualité.

Nous recrutons actuellement sur des postes aux profils variés :

- animateurs en centres de loisirs,
- responsable marchés publics,
- chef d'équipe voirie,
- responsable domaine public,
- chargé de communication,...

**Nous contacter : AVENUE DU MESNIL - B.P. 50036
95477 FOSSES CEDEX
Mail : drh.fosses@yahoo.fr - 01 34 47 40 40**

**/Il n'y a que VOUS pour
donner vie à nos projets/**

accenture

Technology Solutions

**/Envie de vivre de grands projets en
mettant en place des solutions
informatiques innovantes?/**

**/Accenture Technology Solutions
recrute des Développeurs
et Ingénieurs d'Etudes
Bac+2 à Bac+5/**

**/Découvrez nos métiers sur:
www.accenturetechnologiesolutions.fr/**

Vous avez moins de 26 ans...

Nous vous proposons des formations en apprentissage gratuites et rémunérées

Formations Niveau Bac

Bac Professionnel Commerce

Formations Niveau Bac+2

BTS MUC - BTS NRC - BTS Informatique de Gestion - BTS Comptabilité
et Gestion des Organisations - BTS Communication des Entreprises - BTS
Assistant(e) de Manager - BTS Assistant(e) de Gestion PME PMI
DUT Hygiène Sécurité et Environnement

*Candidats handicapés : ces BTS peuvent être suivis dans un dispositif individualisé
(adaptation de la durée de formation, du rythme d'alternance) et permet la mise en
place d'aides humaines et techniques.*

Formations Niveau Bac+3/Bac+5

Licence de Gestion
Licence Technico-commercial en Commerce International
Licence Responsable International de Structures de Loisirs, d'Accueil, et
de Voyages
Licence Restauration Gastronomique à vocation International
Licence Administration Publique
Diplômes Ecoles de Commerce : INSEEC et ESC LILLE (Campus Parisiens)
Diplôme d'Ingénieur : ESME SUDRIA
Master Ingénierie Editoriale et Communication
Master Projets Européens



Renseignements et inscriptions :
au 01.78.09.88.43

CFA SACEF - 8 Rue d'Athènes - 75009 PARIS
www.cfasacef.fr



**CONIX TECHNOLOGIES ET SERVICES est une SSI
spécialisée dans les nouvelles technologies.**

**CONIX a des objectifs de croissance, mais
exerce un recrutement qualitatif**

Vous souhaitez intégrer une société à taille
humaine qui dialogue avec vous et vous
accompagne dans votre évolution.

Vous êtes ouvert d'esprit et aimez travailler en
équipe, vous possédez un vrai sens du service et
vous vous impliquez dans vos projets.

Rencontrons nous et voyons ensemble si votre
projet professionnel s'inscrit dans notre stratégie.

Nous recherchons :

- des ingénieurs d'études et des chefs de
projets (.net, java/J2EE, Business Intelligence,
annuaires, ...)
- des consultants sécurité (CISSP, ISO 2000,..)

Retrouvez nous sur notre stand ou adresser nous
votre candidature à isabelle.matton@conix.fr

NESPRESSO®

Une aventure unique*



* Devenir collaborateur Nespresso, c'est se lancer dans une aventure unique au sein d'une entreprise unique. Plus que de la perfection et de l'exception, vous intégrerez chez Nespresso des valeurs de pionnier, d'engagement, de fierté toutes guidées par la même passion : l'excellence Nespresso. Dans le cadre de notre développement, nous recrutons :

**Responsables Boutique – Conseillers Clientèle
Attachés Commerciaux – Contrôleurs de gestion
Comptables – Logisticiens**

Merci de faire parvenir votre candidature (lettre de motivation + CV) sous référence 01/PPLE.

E-mail : nespresso@cvwebsearch.fr

www.nespresso.com/carrieres



CLIQUEZ, ON EST À VOS CÔTÉS

ON NE VOUS LAISSERA JAMAIS SEUL /

En plus de nos offres d'emploi, des services et des idées pour vous accompagner.

Au-delà d'une sélection d'annonces ciblées dans de multiples spécialités, CadresOnline vous fait bénéficier de rubriques utiles et de conseils personnalisés pour donner à votre recherche d'emploi toutes les chances d'aboutir. www.cadresonline.com



UNE VILLE DANS L'ACTION

Pour réaliser ses projets et garantir une offre de service public de qualité

Villiers-sur-Marne a su mettre en œuvre une politique de développement territorial attractive.

Notre commune jouit, en effet, d'une situation géographique favorable. Située à 12 km de Paris, grâce à sa desserte par l'autoroute A4, elle est en lien direct avec les autoroutes A86 et A104.

Villiers est, par ailleurs, desservie par la ligne E du RER, qui permet de rejoindre le cœur de Paris en à peine 30 minutes. Elle se trouve également à proximité immédiate de la gare du RER A de Noisy-le-Grand.

Villiers est une ville audacieuse qui présente de nombreux atouts et assoit ses projets sur les bases de partenariats durables et profitables à tous.

VILLIERS recherche



De nombreux collaborateurs dans les domaines suivants :

- petite enfance
- santé
- environnement
- bâtiment
- sécurité
- administratif.

Recrutement par voie statutaire (mutation, liste d'aptitude, détachement) ou contractuelle.

Construisez votre carrière au sein d'une collectivité dynamique et ambitieuse !

Retrouvons-nous sur le stand F42
ou sur notre site internet
www.mairie-villiers94.com



Le groupe VFLI

est un nouvel opérateur ferroviaire en pleine croissance

Meilleures relations de coopération et d'accompagnement de la part du Prêt sur le Réseau Ferro National. Meilleures conditions salariales et sociales en 2011.

OPERATEUR FERROVIAIRE h/f

Titulaire d'un BAC / BTS à dominante technique (mécanique, électrique...), vous serez en charge :

- de la **conduite des trains fret**,
- des **opérations techniques et logistiques sur les convois**.

Vous aimez le changement, êtes mobile et polyvalent, nous vous proposons des formations qualifiantes rémunérées et un emploi passionnant en toute autonomie.

Des postes sont disponibles sur tout le territoire national.

Merci d'adresser votre dossier de candidature (CV + lettre de motivation) à l'adresse :
cv.groupevfli@vfli.fr en précisant la réf OFPPE08.

Pour accompagner notre fort développement, consultez nos offres d'emploi sur www.groupevfli.com



Rejoignez Poclain Hydraulics leader mondial des transmissions hydrostatiques

6 usines sur 3 continents,
13 filiales internationales,
150 distributeurs,
1 400 collaborateurs,
... et des défis passionnants !



www.poclain-hydraulics.com

PH
POCLAIN HYDRAULICS
DRIVING INNOVATION



Rejoignez la fonction publique territoriale

Le SIRESCO, le choix du service public

Syndicat Intercommunal pour la RESTAURATION COLLECTIVE créé en 1993, le SIRESCO regroupe 14 villes adhérentes en Île-de-France : Seine-et-Marne (77), Seine-Saint-Denis (93), Val-de-Marne (94), Val-d'Oise (95).

Des professionnels de la restauration collective
Notre priorité : la qualité

35 000 repas par jour pour les écoles, les centres de loisirs, les crèches, les foyers de personnes âgées, les selfs municipaux, les portages à domicile et les festivités organisées par les villes.

Deux unités de production : Ivry-sur-Seine (94) et Bobigny (93).

SIRESCO
le plaisir... à table



La Ville de Saint-Cloud

Hauts-de-Seine - 5 km de Paris

Située au carrefour de nombreuses voies de communication (tram, bus, métro, train, A13), Saint-Cloud offre à ses habitants un cadre de vie privilégié, notamment grâce à ses espaces verts. Commune de 30 000 habitants, elle s'étend à l'ouest de la capitale, à 1/4 d'heure en train de la gare Saint-Lazare.

Saint-Cloud est une ville active. Elle accueille de nombreuses entreprises (cinéma, aéronautique, communication, informatique...) qui génèrent plus de 20 000 emplois sur le territoire. Le tissu associatif est également important. Quelque 250 associations participent à une vie culturelle et sportive riche adossée à des équipements municipaux de qualité.



Soucieuse de s'inscrire dans cette dynamique, la politique des ressources humaines de la ville de Saint-Cloud met fortement l'accent sur la formation.

Recrute dans les filières :

- ▶ **sociale** (auxiliaire de puériculture et éducateur de jeunes enfants)
- ▶ **technique** (cuisinier, ATSEM et agent de voirie, technicien énergie)
- ▶ **administrative** (agent d'accueil, secrétaire et comptable, maquettiste, ressources humaines, contrôleur de gestion)

Renseignements sur le stand ou
Hôtel de ville - 13 place Charles de Gaulle
92211 SAINT-CLOUD CEDEX
Tél. : 01 47 71 53 14
ressources-humaines@saintcloud.fr



**Vous avez du métier,
nous avons des emplois !**

Consultez les nombreuses offres
sur nos sites spécialisés

mv marketvente.fr

Le 1^{er} site emploi 100% Marketing & Commercial

Vente - Commerce - Technico commercial - Télévente - Études
Produits - Marketing - Management commercial ou marketing

it Jobtech.fr

Le site emploi 100% Technique & Ingénierie

Etudes - Laboratoire - Essais - Méthodes - Projets
R&D - Production - Architecture - SAV - Chantiers
Hi-Tech - Sécurité - Qualité - Transport - Logistique
Achats - Environnement - Contrôle - Maintenance

ac admincompta.fr

Le site emploi 100% Administratif & Comptabilité

Secrétariat - Administration - Comptabilité - Finance - Trésorerie
Facturation - Recouvrement - Expertise - Contrôle de Gestion
Audit interne - Fiscalité - Juridique - Gestion de la Paie - RH

Offres d'emploi ciblées
Dépôt des CV's en ligne
Consultation des CV's par les recruteurs
Contenu thématique, dossiers, conseils

Les villages emploi
A Stepstone Company



www.brinks.fr

Brink's recrute

h/f

- ||||| Agents de surveillance
- ||||| Agents de sécurité incendie
- ||||| Agents de sûreté aéroportuaire
- ||||| Convoyeurs
- ||||| Agents de maintenance
automates bancaires
- ||||| Employés de caisse et comptage

Des métiers responsables
CDI à temps plein et temps partiel.

Postulez sur www.brinks.fr

BRINKS
Faire du service notre plus grande valeur

LE SIAAP REDONNE À L'EAU SON FUTUR



SYNDICAT INTERDEPARTEMENTAL POUR L'ASSAINISSEMENT
SIAAP
DE L'AGGLOMÉRATION PARISIENNE

Image & Stratégie Europe

Le SIAAP dépollue chaque jour les eaux usées de plus de 8 millions de Franciliens pour rendre au fleuve une eau propice au développement du milieu naturel.

www.siaap.fr

Ce qui compte,
ce n'est pas de revendiquer un joli parcours solo,
c'est d'avoir un bel esprit d'équipe.



La
preuve
par **Quick**
www.quick.fr/recrutement



Quick recrute des Managers *h/f*
France entière

Tous ceux qui rejoignent Quick constatent rapidement que nous n'avons pas les mêmes priorités que les autres employeurs.
Chez Quick, nous nous intéressons davantage à votre potentiel qu'à votre CV.
Si vous savez saisir votre chance, vous découvrirez un environnement professionnel riche par sa diversité, de réelles possibilités d'évolution, des horaires flexibles, ainsi qu'un esprit d'équipe inégalé.

La preuve ? Venez la vivre chez Quick.



*Mon coach
pour l'avenir*

L'EMPLOI SUR

Studyrama.com

GUIDE PRATIQUE, ACTU & TENDANCES

Exercer un métier qualifié,
bénéficier d'une évolution de carrière au sein
d'une collectivité dynamique et innovante,
c'est ce que vous propose aujourd'hui
le Conseil général du Val-de-Marne

Découvrez nos opportunités de carrière en consultant
nos offres d'emplois sur le site du Conseil général
(www.cg94.fr) et en envoyant vos candidatures à :

Monsieur le Président du Conseil Général du Val-de-Marne
Hôtel du Département
Direction des Ressources Humaines
Avenue du Général de Gaulle
94011 Créteil Cedex

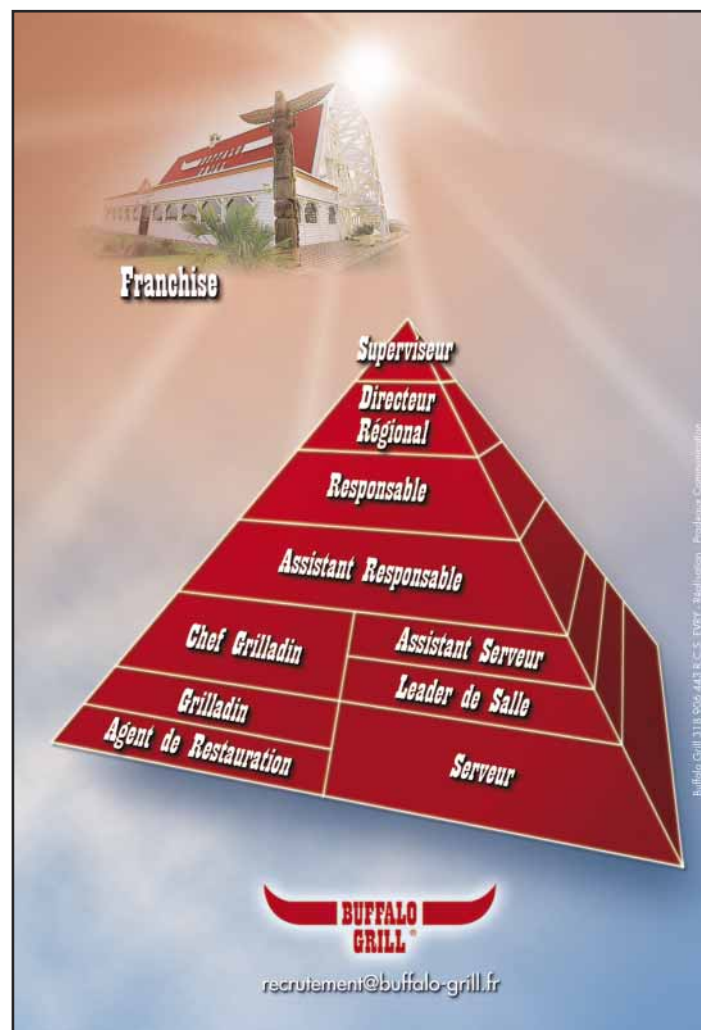

Franchise

Superviseur
Directeur Régional
Responsable
Assistant Responsable
Chef Grilladin
Assistant Serveur
Grilladin
Leader de Salle
Agent de Restauration
Serveur

BUFFALO GRILL
recrutement@buffalo-grill.fr

Buffalo Grill 311 905 443 K.C.S. E.V.E. - 75017 - Paris - France - Profiteurs Communitaire

www.b2v.fr

B2V, le groupe de protection sociale,
leader dans la branche de l'Assurance,
majoritaire dans l'Enseignement Privé,
présent dans le domaine Interprofessionnel.

700 collaborateurs
mettent leurs compétences au service des entreprises
et des assurés de ses 3 pôles d'activités.

NOUS RECRUTONS H/F

- Gestionnaire contrats santé
- Gestionnaire de comptes retraite
- Gestionnaire de liquidation retraite
- Gestionnaire prévoyance



orc.fr



Adossé à l'un des tous premiers groupes de communication français, SIPA - OUEST FRANCE, le Groupe Précom (290 millions d'euros de CA) réunit 915 professionnels principalement sur le métier de régie publicitaire pour des **médias de proximité** aussi variés que la presse, la radio, l'affichage, le web, au service de marques reconnues sur leur territoire : Ouest France, Courrier de l'Ouest, Maine Libre, 20 Minutes, TV Magazine, Publi-Hebdos, maville.com, Hit West, Virgin Radio, Cristal...

Riche de la diversité de ses métiers et de ses talents, le Groupe Précom s'est développé en mettant le client au cœur de son organisation par la **proximité** de ses implantations dans le grand ouest et en région parisienne.

Découvrez une vraie référence dans l'univers de la communication sur www.precom.fr



Métiers de l'Assurance et de la Banque

L'engagement durable par Groupama

Cerise, vous la connaissez. Elle représente l'engagement de Groupama : être au cœur des régions et proche de ses clients au quotidien, pour leur rendre la vie plus facile. C'est aussi l'état d'esprit partagé par les 37 500 collaborateurs du groupe.

Groupama Paris Val de Loire, 1 600 collaborateurs, 192 agences dans 14 départements, recrute dans le cadre de son développement :



Commerciaux h/f agence ou terrain

Dpts IDF - 37 - 41 - 45 - 60 - 80 - 89

Venez exprimer toutes vos qualités commerciales en agence ou en rendez-vous auprès de nos clients particuliers, professionnels, entreprises ou agricoles.

Vous proposez et commercialisez les meilleures solutions en matière de banque, d'assurance et de produits financiers. Vous prospectez, développez et fidélisez votre portefeuille.

De formation Bac +2, avec une première expérience acquise dans la vente de services, vous êtes animé d'un fort tempérament commercial et d'un sens aigu de la négociation.

orc.fr

Retrouvez-nous sur le Forum «Paris pour l'emploi»
ou postulez sur www.groupama-gan-recrute.com



Seine-Saint-Denis !
devenez acteur d'un service public
efficace et ambitieux

Avec plus de 7 000 agents et 2 milliards d'euros de budget, le Conseil général de la Seine-Saint-Denis met en oeuvre des politiques publiques fondées sur la solidarité et la volonté de progrès, dans un département jeune et populaire de 1,5 million d'habitants. À proximité de Paris, construisez votre carrière au sein d'une collectivité efficace et ambitieuse !

Le Conseil général recrute par voie statutaire (ou à défaut contractuelle)

dans le domaine social et médico social :

- des Puéricultrices – Directrices de crèches et de centres de PMI,
- des Médecins, des Sage – Femme pour ses centres de PMI,
- des Auxiliaires de Puériculture, des EJE en crèches,
- des infirmiers, des ergothérapeutes,
- des assistants sociaux et éducateurs.

dans le domaine technique

- des ingénieurs et techniciens généralistes ou spécialistes (génie civil, bâtiments, eau et assainissement, informatique...)

Pour postuler et retrouver le détail de nos postes, connectez vous sur www.seine-saint-denis.fr
Rubrique "travailler au Conseil général"



Bien



Mieux



*PATRON - GRAND PATRON

POUR CEUX QUI CHERCHENT TOUJOURS LE MEILLEUR



20 000 OFFRES D'EMPLOI

ALERTE E-MAIL

DÉPÔT DE C.V

CONSEILS CARRIÈRES



Moteur de l'emploi sur Internet

100 000 offres d'emploi
vous attendent dès aujourd'hui !



NOUVEAU
SITE EMPLOI
JANVIER 2009

Mon coach
pour l'avenir

L'EMPLOI SUR
Studyrama.com
GUIDE PRATIQUE, ACTU & TENDANCES



VILLE DE SURESNES

SURESNES RECRUTE !

Vous exercez dans les domaines de la petite enfance, des finances, du médico-social, du bâtiment...

Vous êtes titulaire de la fonction publique ou souhaitez découvrir le monde des collectivités locales.

Vous recherchez une commune qui vous offre des perspectives d'évolution.

Vous êtes cadre, agent de maîtrise ou employé(e).

Aux portes de Paris et facilement accessible par les transports, Suresnes (Hauts de Seine), c'est 44 000 habitants et 1000 agents permanents au service de la population.

Retrouvez l'ensemble de nos offres sur www.ville-suresnes.fr

Pour plus d'informations, **REJOIGNEZ** nous sur **NOTRE STAND !**

Poursuivre **ENSEMBLE** un projet dynamique

Safari-Paris



leader et proche de vous

LA PLATEFORME DU BATIMENT

La PLATEFORME DU BATIMENT, filiale du Groupe POINT.P, est un réseau de distribution de matériaux de construction. Notre concept novateur est réservé aux professionnels du bâtiment. Nos magasins proposent un large choix de matériaux et de services afin de faciliter le métier de nos clients et de leur faire gagner du temps et de l'argent.

Vous souhaitez rejoindre une entreprise en plein développement offrant de très nombreuses opportunités sur la région Ile-de-France et en province.

Faites-nous parvenir vos candidatures sous la référence Paris Emploi/1008 à : LA PLATEFORME DU BATIMENT - Service Recrutement - 7, Rue Benjamin CONSTANT - 75927 PARIS cedex 19 - ou sur notre site :

Conseillers Techniques de Vente h/f

Vous êtes un professionnel de la vente, vous possédez une expérience dans un métier de service et/ou vous avez des connaissances dans un ou plusieurs domaines du bâtiment (électricité, carrelage, peinture, menuiserie, plomberie, maçonnerie).

Hôtesses de Caisses et d'Accueil h/f

Première personne en contact avec nos clients, vous les accueillez, les orientez et les renseignez. Vous les informez également de l'ensemble de nos services. Vous encaissez les achats et vous vous assurez de la fiabilité des règlements. Vous mettez tout en œuvre pour garantir à nos clients une totale satisfaction. Rigoureuse, vous avez le sens du service et un très bon relationnel.

Conseillers Service Enlèvement h/f

Vous accueillez les clients, vous préparez leurs commandes. Vous les aidez au chargement des matériaux dans leurs véhicules. Vous participez à la gestion de stock du secteur et à l'entretien du poste de travail.

www.laplateforme.com
www.groupe-pointp-recrute.fr

Le Groupe Point.P est une filiale de **SAINT-GOBAIN**
DISTRIBUTION BATIMENT

ex-constant

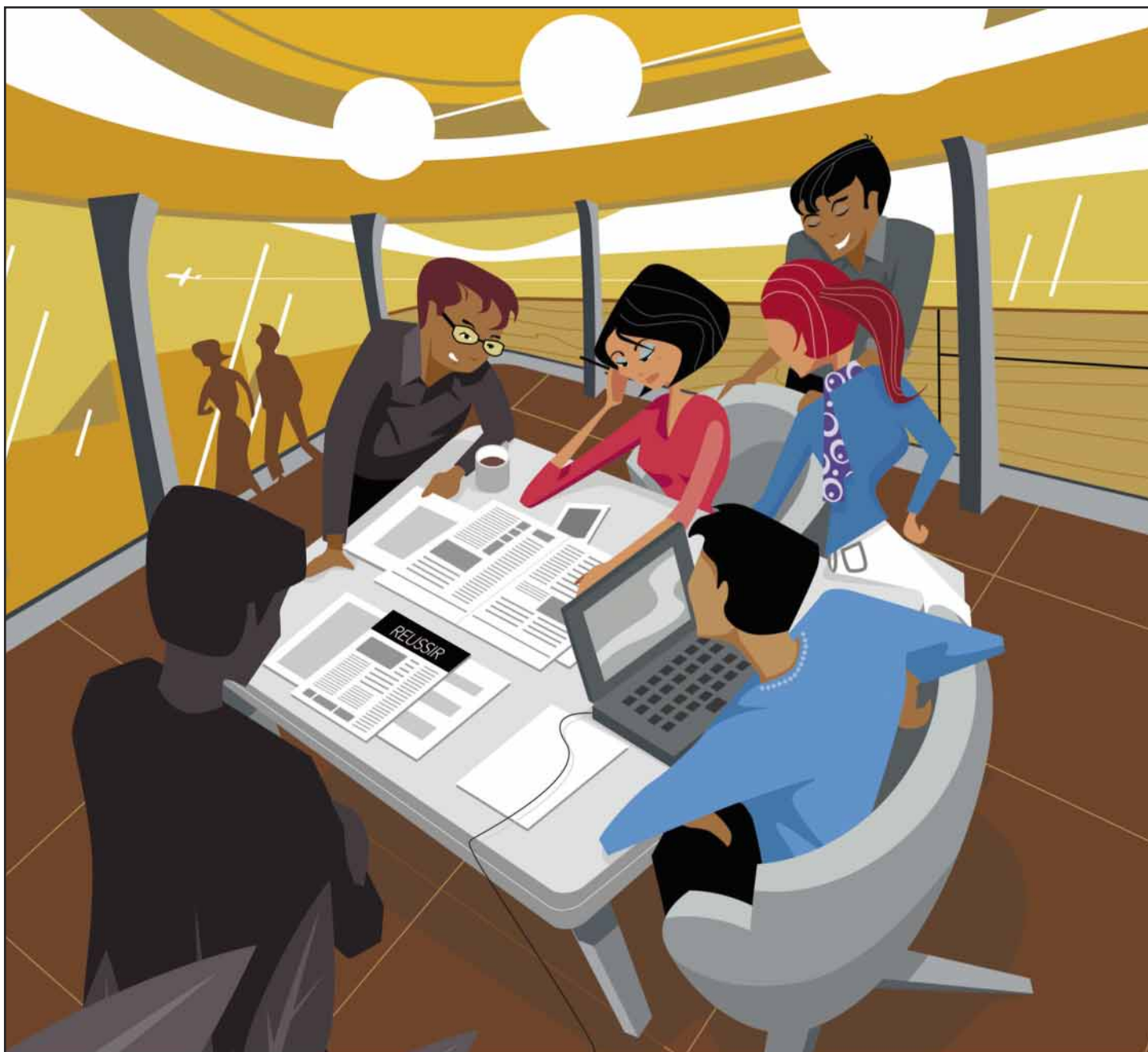

Tu cherches ton premier job ?

Vous êtes déjà 3 millions à nous lire chaque semaine.
A votre tour découvrez REUSSIR, le lundi dans le Figaro et le jeudi dans l'Express.
Et pour vous, les meilleures offres d'emploi dans tous les métiers, partout en France.*

*supplément gratuit diffusé à 900 000 exemplaires partout en France.

REUSSIR avec **LE FIGARO** et **L'EXPRESS** :
1^{er} hebdo d'offres d'emploi en France.

Ressources Humaines

Entreprises & Carrières
Liaisons Sociales Magazine
www.wk-rh.fr

Tourisme

Tour Hebdo
Bus & Car
www.pros-du-tourisme.com

Santé-Pharmacie

Le Moniteur des Pharmacies
www.wk-pharma.fr

Transport-Logistique

L'Officiel des Transporteurs
Logistiques Magazine
Transports Actualités
France Routes
Le Journal de la Marine Marchande
www.wk-transport-logistique.fr

Santé-Infirmier

L'Infirmière Magazine
Objectif Soins
www.espaceinfirmier.com

Santé-Vétérinaire

La Semaine Vétérinaire
www.wk-vet.fr

Social - Médico-Social

Actualités Sociales Hebdomadaires
ASH Magazine
www.ash.tm.fr

**Pour l'emploi,
ne cherchez plus :
CLIQUEZ !**

La presse
professionnelle
au cœur de l'emploi



Wolters Kluwer
France

RECRUTEZ

POSTULEZ

REGIE EMPLOI

1 rue Eugène et Armand Peugeot
case postale 405
92856 Rueil-malmaison cedex
Tél : 01 76 73 35 13

**Des milliers d'entreprises nous ont fait confiance
pour recruter leurs collaborateurs.**

Donnez-vous toutes les chances
pour votre prochain poste.



3 medias à votre service

toutes les semaines le journal **topannonces**

tous les jours **emploi.topannonces.fr**

sur votre téléphone mobile **mobiljob.com**

ou envoyez **CV au 53 321***

* 0,20 € par sms + coût éventuel opérateur

mobil  **job**

Top
annonces
emploi.topannonces.fr



VOUS N'IMAGINEZ PAS CE QU'IL Y A DERRIÈRE UNE EMPREINTE BROTHER



Ce qui fait la richesse de notre groupe, c'est sa diversité. Cette valeur ajoutée nous permet de nous affirmer sur un secteur d'activité extrêmement concurrentiel et passionnant. Nous recherchons une personnalité et une motivation avant tout... Alors rendez-vous à Paris Pour l'Emploi 2008 pour rencontrer nos équipes, échanger sur les perspectives que nous proposons et vos projets.

À très bientôt «at your side» !

brother[®]
at your side

Pour votre avenir professionnel ...

mettez sur la fraîcheur !



Prêt à mettre de la fraîcheur dans votre parcours professionnel ? Découvrez la grande diversité de nos métiers et rejoignez les 8200 collaborateurs de Pomona pour un avenir riche en vitalité professionnelle.

Venez nous rencontrer sur le forum "Paris pour l'emploi 2008" ou postulez en ligne sur www.pomona.fr

POMONA, service recrutement,
2 & 4 place du Général de Gaulle,
92164 Antony cedex.

Avec un chiffre d'affaires de 2,5 mds d'€ et 150 sites en France, le groupe Pomona poursuit son développement dans le secteur de la distribution B to B de produits agro-alimentaires et recrute afin d'accompagner sa croissance.

Vous êtes jeune diplômé bac+2 à bac+5, issu d'une formation commerciale, finance/comptabilité, logistique, ingénieur agri/agro ou hôtellerie-restauration, nous vous offrons de nombreuses opportunités professionnelles en Ile de France et en Régions dans les métiers suivants (H/F) :

> Commercial

chef de secteur RHD,
commercial GMS, télévente,
compte-clé ...

> Achat

acheteur-approvisionneur,
acheteur-vendeur, chef de
produits achat ...

> Logistique

chef d'équipe, responsable
transport, responsable
logistique, chef de projet ...

> Qualité

responsable qualité,
responsable sécurité-
environnement ...

**> Administratif
et Financier**

auditeur interne,
Responsable Administratif et
Financier, adjoint RAF,
contrôleur de gestion ...

**> Fonctions
support**

consultant fonctionnel ...



PARIS

EMPLOYEUR

CONTRATS AIDÉS, FORMATIONS EN ALTERNANCE (APPRENTISSAGE, STAGES)
EMPLOIS TREMPAINS EN PARTENARIAT AVEC LA RÉGION ÎLE DE FRANCE

SOLIDAIRE

ACCOMPAGNER LA RECHERCHE D'EMPLOI,
PROPOSER DES FORMATIONS, FAVORISER LA CRÉATION D'ENTREPRISES

**SOUTIEN
DES CRÉATEURS
D'ENTREPRISES**

AIDER À CONCEVOIR UN PROJET
FINANCER UNE ACTIVITÉ, IMPLANTER UNE STRUCTURE

**RENDEZ-VOUS SUR LE STAND DE
LA VILLE DE PARIS, AU CENTRE
DU CHÂTEAU ET SUR LE SITE
WWW.EMPLOI.PARIS.FR**

Manchette

PUBLICITE

Votre **partenaire**
en communication **RH**.



Chaque semaine,
des **milliers**
d'offres d'**emploi**.

Manchette est la régie emploi de :

Pour tous renseignements : 01 40 10 53 04.

Toutes nos annonces
sont reprises sur :

ANOUS
Le magazine urbain

Libération

Directmatin

L'ÉQUIPE

Aujourd'hui
le Parisien
ÉCONOMIE

ParisJob.com

taste the * DIFFERENCE

by **KFC**

MARIA
ASSISTANTE MANAGER
KFC CERGY



* GOÛTEZ LA DIFFÉRENCE

Assistant Manager h/f
Directeur de Restaurant h/f

Partager l'aventure KFC... c'est contribuer à écrire l'histoire d'une réussite commune. C'est aussi prendre des responsabilités dans les domaines de l'encadrement, de la gestion de centre de profit, de la gestion de clientèle... et bien sûr relever nos défis opérationnels quotidiens. Plus que vos diplômes et votre CV, ce sont vos capacités et votre motivation qui comptent. Résultat : **KFC se développe avec vous.** Notre objectif : 100 restaurants d'ici 2010... Et ça fait toute la différence.

Nous recrutons dans le cadre de nos ouvertures de restaurants des Assistants Managers et des Directeurs de Restaurant sur toute la France.

Pour postuler, rendez-vous sur
www.kfc-recrute.fr



www.kfc.fr